EDICION DE 26 PAGINAS
AGENCIAS EN EL EXTERIOR:
NUEVA YORK: 165, BROADWAY
AGENCIAS EN TODAS LAS PROVINCIAS
OFICINA PRINCIPAL: AGUSTINAS 1269

LA NACION

Precio único en todo el país:
20 CENTAVOS
SUSCRICIONES:
Por un año: $ 50.00 - Por seis meses: $ 26.00
Por tres meses: $ 14 - Por un año exterior: $ 11

AÑO V
Santiago de Chile, Domingo 4 de Setiembre de 1921
Núm. 1,695

DE VICTOR NOIR

A UN GRAN EMBAJADOR

Señor General Mangin: Habéis llegado a ser el huésped de honor de un pueblo que no acepta más soberanía que la del valor ni más cetro que el del talento. Para conocernos habéis tenido que subir a lo largo de esta costa del Pacífico que encierra nuestra historia. Y en esa historia todo lo hemos dado por la justicia y todo lo hemos sacrificado por la libertad. Esas playas desiertas jamás se han saciado de beber sangre de héroes y las nubes de esas montañas de la costa que parecen carros de batalla en el asalto al infinito, han recibido durante un siglo los mudos votos de los compañeros de Blanco Encalada, de Bulnes y de Cochrane que navegaban siempre en demanda de la independencia peruana, cuyo Centenario acabáis de solemnizar con vuestra presencia.

Acabáis de salir de una atmósfera en que vibra el odio a Chile, aún cuando el carácter y el cerebro que han afrontado los gases mortíferos de Douaumont no se han hecho para recibir las emanaciones del odio. Y vais a convenceros entonces por vuestro sólido criterio de hombre de mando, que nosotros no tenemos ni Alsacias ni Lorenas, ni provincias cautivas que detentar.

Porque hemos sido los grandes quebrantadores de cadenas del Continente y porque chilena fué la mano que osó alzarse contra el solio del último Virrey de Lima, para aplicar la tea del libre pensamiento a los maderos carcomidos de la Inquisición.

Vais a conocernos y en algo habíamos de llevaros ventaja. Porque tanto os conocíamos ya, que habéis estado siempre presente en la fiesta de nuestras admiraciones por el genio y por la bravura de esa raza que puebla la tierra de los héroes, de los reyes y de los sabios.

Sabemos que el gran conflicto os evocó del fondo de esa Atlántida misteriosa poetisada por la magia de Pierre Benoit. Sólo que vuestra Antínea se llamaba la gloria y sólo que esa divinidad en vez de engastar en oricalco a sus adoradores, los vestía bajo los ardores de la metralla con la túnica de mármol de la inmortalidad.

Sabemos que habéis montado la guardia de la grandeza de Francia, bajo todas las estrellas que desde el firmamento protegen las noches de la humanidad en marcha y que vuestra existencia se ha deslizado como un eterno Chant du Depart.

Habéis tenido la misión sublime de conducir a los espíritus proscritos que durante medio siglo sollozaron entre los pliegues de vuestras banderas de combate, a buscar el alivio y el consuelo supremo sobre las ondas del Rhin francés. Y habéis vuelto a derramar sobre el féretro de Napoleón el Grande, la ofrenda lustral de esas aguas del río sagrado cuya pérdida turbara la postrera noche de su agonía siniestra y atormentada. Vuestros antepasados tienen hoy el orgullo de vuestras hazañas.

Y vuestros compañeros de la hora sublime. Esos trescientos mil héroes anónimos que cayeron en los cincuenta y dos sectores de la batalla por vos ganada sobre los campos de Varo y sus legiones. También están orgullosos de vuestra misión sobre los confines del mundo de Colón. Ellos quedan allá, como en esa trinchera de las bayonetas donde una compañía sepultada con el arma al brazo monta la guardia suprema de la Francia en las profundidades de la tierra. Como en ese osario modesto y lacrimoso de Douaumont, donde se recogen los jirones de todos aquellos que la metralla prohibió identificar, pobres proscritos del humano cariño, cuya revancha está en el cielo. Como en esas colinas convertidas en cementerios, donde millares y millares de tumbas, de cruces agudas y esbeltas cual estiletes, forman para siempre la corona de espina de Verdun.

Todas esas almas ignoradas pero no olvidadas, aspiran la nueva vida por las raíces de las magnolias y de las rosas alimentadas con sangre, cuya invasión no ha podido contrarrestar fuerza alguna. Y bajo ese manto perfumado que cubre el escenario de la tragedia más terrible que vieron los siglos, el hueso humano ha reemplazado a la tierra y forma ese polvillo majestuoso que al caer la tarde flota entre los velos del crepúsculo buscando un nuevo ser en cuya esencia infiltrar los ímpetus inmortales de la raza.

Vos habéis sido el jefe de esos titanes rendidos pero no doblegados ante el imposible. A vuestro esfuerzo se debe en buena parte la desaparición de esos dos enemigos seculares de las naciones, que se llamaron la Monarquía y la Guerra. Sobre el altar de esos cuerpos pulverizados y de esas colinas laceradas se levanta ahora esta gran luz piadosa e inextinguible que se llama Humanidad.

Por todo eso, admiramos en vuestra persona al mensajero excelso de los fantasmas que pueblan el anfiteatro sublime de esa gloria. Y queremos a nuestra vez que llevéis a esa noble tierra de Francia, la palabra de verdad y de justicia de esta tierra de Chile. Pueda ella evocaros por el azul sereno de su cielo, por la majestad inconmovible de sus montañas, por el verdor luminoso de sus praderas, un destello siquiera de vuestra patria lejana.

Pueda todo ésto hablar siempre a vuestro espíritu de un país fuerte e incontrarrestable en la resistencia, como adverso y refractario a la agresión, pensador y sereno en la paz, como abierto siempre a todos los vientos del progreso y de la libertad.

Para que podáis contar a vuestros soldados convertidos nuevamente en ciudadanos de una gran civilidad, que Chile se ha desangrado por dar la libertad y la igualdad a sus vecinos más ingratos, que Chile sólo conquista por el aliciente de la solidez de sus instituciones y de la prosperidad de sus provincias, que aún en los momentos más difíciles para sus fuerzas económicas lleva a la zona de Tacna la artillería de sus chimeneas de fábricas, el acero de sus arados, el ejército inmenso de conquistadores que van a luchar allí por arrancar al suelo sus tesoros y a la naturaleza sus tiranías seculares, que van a depositar el sudor de sus frentes donde mismo sus abuelos dejaron el rojo de sus venas, a fin de que la sombra de nuestra bandera pueda evocar sobre esos yermos abrasadores la parábola fecunda de la prosperidad.

Y aún cuando vuestra brevísima visita pudiera no daros todos los elementos para convencer a vuestros auditorios cautivos de vuestra gloria, de que Chile es un país que conquista por la ley del bienestar y no por la espada del bárbaro, tened siempre la seguridad de que para nosotros seguiréis siendo el huésped privilegiado que ha despertado en nuestras imaginaciones el romance de la vieja caballería de Bayardo y de Murat.

Porque ante la admiración de estos republicanos del último confín del mundo, lleváis y llevaréis siempre un título que la historia se ha complacido en hacer ilustre desde César Augusto hasta nuestros días, un título cuyo hallazgo habría hecho estremecerse de orgullo a ese nuevo fundador de la nobleza de las armas que se llamó Napoleón.

El os habría llamado el Duque de Verdun.

Lo sois para nosotros señor Mariscal de mañana. Vivís en estos momentos, el aura sacra de la Marsellesa. Vuestra carrera ha sido una nota de carga destacada del clarín de Roncesvalles, un destello escapado al resplandor de una cuchillada.

Y apuesto a que allá en el fondo de los velos impenetrables del otro lado, el caballero D'Artagnan jura por vuestro nombre y el señor de Bergerac moldea en ardiente estrofa ante las enemigas sombras en fuga la gesta heróica de vuestros granaderos de Mort-Homme.

V. N.

EL CENTENARIO DE LA MUERTE DE CARRERA

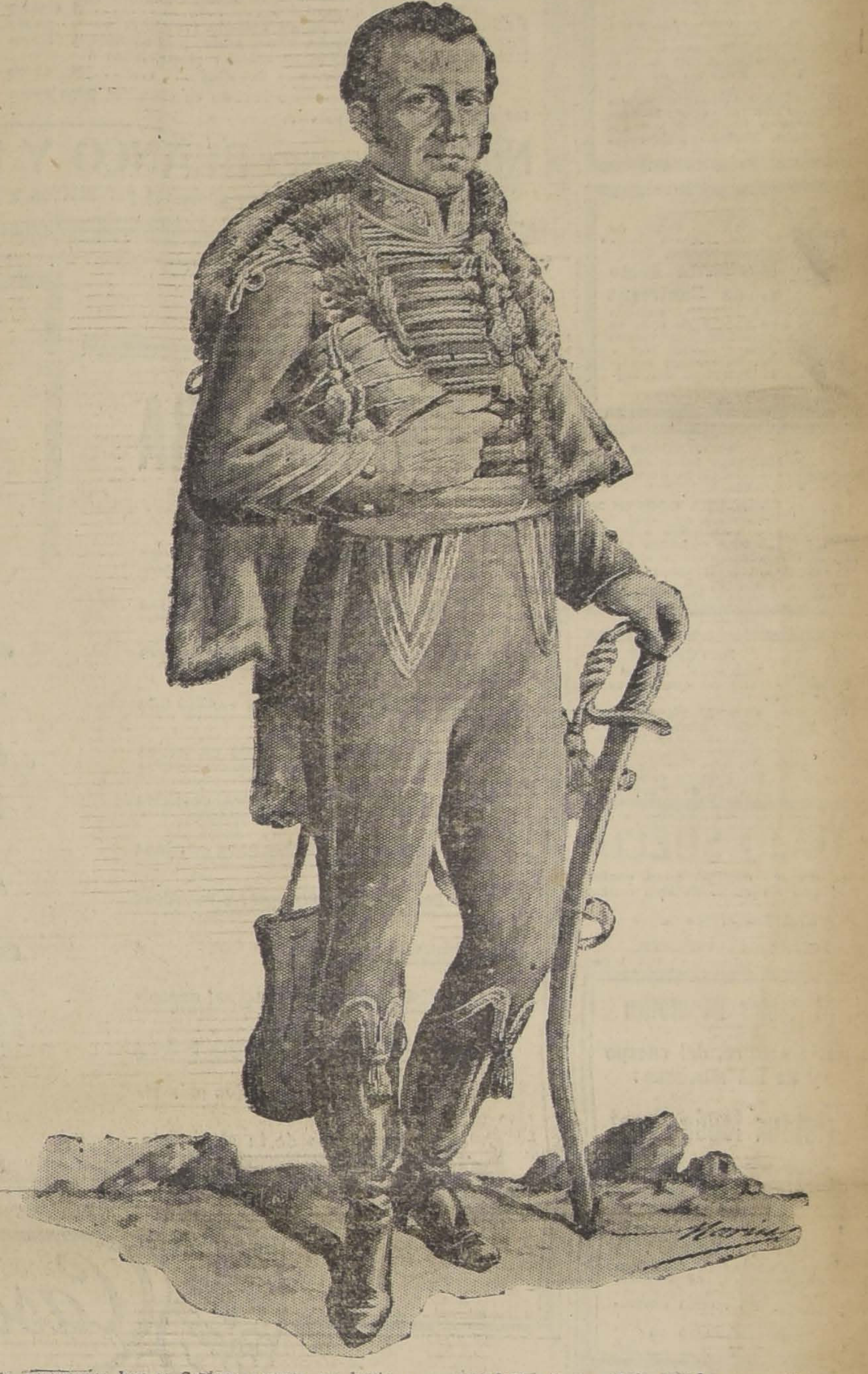

Se conmemora hoy el Centenario de una fecha luctuosa de nuestra Independencia: el fusilamiento del General don José Miguel Carrera, la mañana del 4 de Setiembre de 1821 en Mendoza, en la misma plaza donde dos años antes habían sido también fusilados sus dos hermanos.

Si por un privilegio extraordinario nos fuera dado borrar de la memoria de los hombres y de las páginas de la historia este suceso sombrío, la epopeya de nuestra Independencia ganaría indudablemente en brillo y en grandeza. Pero hay que pensar también que es sólo el tiempo, depurador infatigable, quien, con el correr de los años, destaca en su expresión total el verdadero sentido de los hechos. Para la época en que ocurrió esta tragedia, la muerte del famoso e inteligente caudillo no tuvo otro significado que el de un paso hacia la salvación de la joven República. Las nerviosidades del momento, la ofuscación de los numerosos peligros y el exagerado celo por la obra penosa y heróica que acababa de forjar el sueño de la libertad, pueden explicar esta muerte, si bien no alcanzan a justificarla.

La loca juventud de Carrera, su audaz ambición, su impulsividad generosa y tenaz le señalaron desde la adolescencia como un hombre de destinos revolucionarios. Si la revolución no hubiera existido, él la habría creado para satisfacer las vehemencias de su espíritu intranquilo.

Así, hace la guerra en España contra Napoleón, figurando con brillo en las filas de la guerra de la Independencia española; pero venida a menos esa guerra, Carrera piensa entonces en su Patria, que balbucea en esos momentos las primeras aspiraciones de libertad.

Desde su llegada, en 1811, todo su afán y todo su sueño se concretan en la obra revolucionaria; es el patriota por temperamento, por inclinación irrefrenable de su corazón. No hay raciocinio ni cálculo en sus actos; sólo se mueve por el impulso inteligente y generoso de su ideal de libertad. Pequeñas circunstancias, hijas del acaso, habrían podido llevarle a ocupar con brillo propio el sitio más alto en la obra revolucionaria. Pe-

Droguería y Botica "La Rosa"
JUAN CÓFRE T.
SANTIAGO :-: DELICIAS 3309 :-: TELEFONO INGLES 27, ESTACION :-: (PLAZA ARGENTINA)
Esta acreditada Botica pone en conocimiento de su clientela que tiene un gran surtido de específicos extranjeros, drogas y perfumería, a precios muy ventajosos.
Estará de turno desde el 3 al 10 de Setiembre inclusive.

MUEBLERIA "EL AGUILA"
Gran Depósito de la Fábrica de Catres
Catres de bronce en todos estilos a precios de Fábrica. Dormitorios, comedores y salones en estilo moderno. Construcción y solidez garantidas.
No compre antes de consultar nuestros precios
SAN DIEGO 460

Tratamiento de la Calvicie
CURACION RADICAL DE LAS CANAS SIN TINTURA
Rafael Benguria B.
Moneda 375.-Santiago.-Casilla 2426.-Teléfono Inglés 332

Muebles
en todos estilos. A precios de liquidación
MUEBLERIA "EL CARMEN"
39--SAN DIEGO--39
S-4

JOYAS
brillantes y artículos de plaqué compro. Buenos precios.
SAN DIEGO 460

EMPIEZA A PREOCUPAR
EL FOLLETO DE
"LA PODEROSA"
TITULADO
"Cómo la "Libreta
de Previsión" de "La Poderosa" sirve para hacer propietario a su poseedor"
UD. PUEDE PEDIRLO GRATIS
en cualquiera de nuestras agencias del país.
EN SANTIAGO: OFICINA MATRIZ, G. ALESSANDRI 24
AGENCIA GENERAL, G. ALESSANDRI 14

SOMBREROS
para señoras y señoritas; de las más afamadas casas parisienses, se exhiben los últimos modelos recién llegados, en
Galería Alessandri, núm. 25
Casa N.o 4 cuarto piso (ascensor)

LO MAS MODERNO
EXACTITUD ABSOLUTA
VULCAIN
Reloj Pulsera de Moda

SOLAMENTE LOS VACILANTES
no aprovechan las oportunidades que ofrece la vida. El hombre nace obligado a ser, por lo menos, activo y decidido. Dentro de este concepto Ud. debe buscar fortuna, por los medios lícitos, donde la encuentre.
La Lotería es el arte de enriquecer, favorézcala, y si desea garantías en la adquisición de los billetes, recurra a la Casa
E. TURRI (Casa Chilena)

PROXIMOS SORTEOS
DIAS 8 Y 15 DE SETIEMBRE: ARGENTINOS $ 100,000
BILLETE ENTERO: $ 75.00 :-: QUINTO: $ 16 CHILENOS
Las remesas en pago de los billetes de LOTERIA pedidos, pueden hacerse por giro postal o telegráfico (TELEGRAFO COMERCIAL), letras bancarias o de la Caja de Ahorros, billetes premiados, o, en último caso, enviando el dinero efectivo en carta certificada, y, a ser posible, lacrada. Diríjanse valores y correspondencia solamente a
E. TURRI. -- Huérfanos 955 - Santiago
CASA EN VALPARAISO: PRAT 118 :-: CASA BUENOS AIRES: GALERIA GÜEMES 356

CAMBIO DE MONEDAS NACIONALES Y EXTRANJERAS
La Casa E. TURRI compra y vende toda clase de monedas de oro y billetes de Banco extranjeros al mejor tipo de cotización en plaza y de acuerdo con el cambio internacional. Emite letras y giros telegráficos sobre su Casa en Buenos Aires, por grandes y pequeñas cantidades, al tipo más bajo de plaza.
CASA E. TURRI (Casa Chilena). — Santiago: Huérfanos 955 :-: Valparaíso: Prat 118 :-: Buenos Aires: Galería Güemes 356

EXPRESION DE GRACIAS

Damos las más expresivas gracias a los amigos que se dignaron acompañar los restos de mi inolvidable esposa y hermana

Teresa Gálvez de Osorio

Naciso Osorio.— Adolfo I. Gálvez O. y familia.

DEFUNCION

Habiendo fallecido mi hija

Matilde López v. de Murúa

rogamos a nuestras relaciones acompañar sus restos al Cementerio General, hoy Domingo a las 10 A. M. El cortejo partirá del Hospital de San Borja.

Petronila Arancibia v. de López.— Sus hermanos: **Ernesto, Elena y Teresa** y sus hijos: **Aida, Enrique y Bartola Murúa.**

DEFUNCION

Habiendo dejado de existir nuestra inolvidable madre, doña

Margarita Romo v. de Contreras

Rogamos a nuestros amigos y a los que fueron de ella, se sirvan acompañar sus restos al Cementerio General, hoy a las 10 A. M. El cortejo partirá desde el Hospital del Salvador.

LA FAMILIA.

DEFUNCION

Habiendo fallecido nuestra apreciada hermana y cuñada

CLORINDA OLGUIN M.

rogamos a nuestros amigos acompañar sus restos hoy Domingo al Cementerio General, saliendo el cortejo de la Avenida Irarrázaval esq. Villaseca, a las 2 P. M.

Marcelino Guerra y Manuel Alegría

DEFUNCION

Habiendo dejado de existir mi querido esposo

ANGEL PANCETTI

en Cartagena, el día 27 de Agosto, doy las más expresivas gracias a todas las personas que me ayudaron al sepelio de mi querido esposo.

Micaela C. de Pancetti.

CUAJO SUECO

de la mejor calidad para cortar leche, con un costo de dos centavos.

Por decálitro ofrece la

MERCERIA UGARTE.

437-4-Set.

El Mejor Depurativo

de la sangre, del cuerpo y de las mucosas:

Cristaux Iodés Proot

Aseguran larga vida!!!

En Av. P. VALDIVIA

Vendo espléndido sitio con árboles frutales, de sombra, parrón y hermoso frutillar. Superficie: 460 metros cuadrados.

Tratar: **ESTADO 98**

S-8

PROPUESTAS

La Dirección General de Telégrafos pide propuestas públicas para la provisión durante el año 1922, de libretas y cierros (estampillas) para telegramas.

Véase "Diario Oficial" del 25 de Agosto y siguientes.

S-5

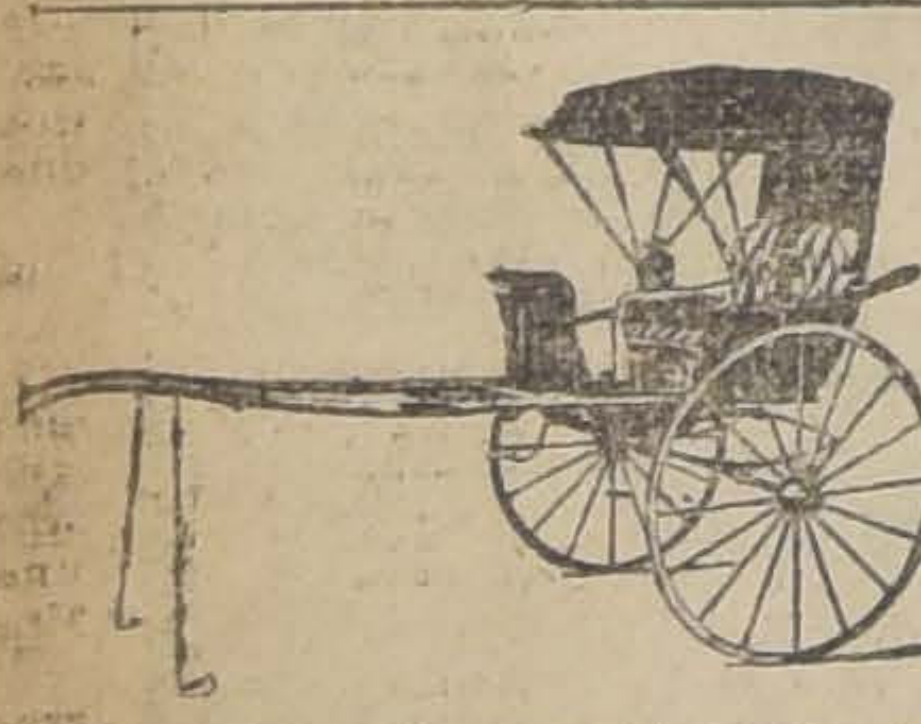

El mejor auto para el campo es el cohe "IDEAL".

A. ROMMER - DELICIAS 2474

Club de la Unión

En cumplimiento del artículo 2.o de los Estatutos, se llama a votación durante ocho días, para elegir Presidente y tres Directores en reemplazo de los señores don Luis Barros Borgoño, don Arturo Claro Prieto, don Manuel García de la Huerta y don Francisco Rojas Huneeus, que terminan su período.

También deberán elegirse dos propietarios y dos suplentes para la Comisión Revisora de Cuentas.

La votación comenzará el Domingo 4 de Setiembre, recibiéndose los votos de 6.30 a 7.30 P. M.

Santiago, 29 de Agosto de 1921.

L DIRECTORIO.

Set.-12

PATENTES DE INVENCION

Al Ministerio de Industria y Obras Públicas se han presentado los siguientes inventores pidiendo que se les conceda patente de privilegio por los inventos que se indican:

La firma **E. I. DU PONT DE NEMOURS AND Co.**, de Wilmington, Delaware, para "Mejoras relacionadas con las mesas concentradores de minerales." Set.-4

Don **ENRIQUE SALAS**, para "Un nuevo tipo de tintero que permite a voluntad graduar la tinta que contiene, a fin de evitar que la pluma salpique fuera del envase".

Se da este aviso en cumplimiento de las disposiciones reglamentarias correspondientes y a los efectos de que presentarse.

El jefe de la Oficina de Patentes de de Invención

Set.-5

$ 0.00

Para celebrar dignamente las fiestas, y siguiendo las costumbres de nuestra Casa, aun ofrecemos a usted:

TERNO sobre medida en buen casimir, hechura a elección, materiales de 1.a	$ 110.00
TERNOS sobre medida en rico casimir negro	$ 125.00
TERNO sobre medida, casimir pura lana, en colores, negro, azul, café, cáscara, etc., al precio rebajado de	$ 145.00
TERNO sobre medida, en gabardina de pura lana	$ 150.00
RAGLANES confeccionados en excelentes casimires, al precio ínfimo de	$ 115.00
RAGLANES, confeccionados en gabardina, superior, gruesa, saldos de medidas	$ 150.00
PANTALON sobre medida en casimir fantasía	$ 25.00
PANTALON sobre medida, mejor clase, muy durable	$ 33.00
PANTALON sobre medida en casimir plomo, listas negras, recién llegado, alta novedad	$ 49.00

Además hay un inmenso surtido en casimires para todos los gustos y a todos precios.

CAMISERIA

CAMISA de buen lienzo, pechera de color	$ 5.90
CAMISA mejor clase, colores seleccionados, a	$ 6.60
CAMISA igual a la anterior, con pechera de piqué	$ 6.90
CAMISA de rico lienzo, pechera de hilo, con alforzas	$ 7.90
CAMISA toda de rico kaki	$ 8.20
CAMISAS con cuello y puño, calidad extra	$ 9.80

Además contamos con un excelente surtido en camisas de crepé, tusor, popelina, piqué, alpaca, gamuza, etc., etc.

CALCETINES desde	$ 0.80
CALZONCILLOS desde	$ 1.40
CAMISETAS desde	$ 2.40
MEDIAS desde	$ 1.50
COLLERAS desde	$ 0.50
CORBATAS, inmenso surtido desde	$ 1.40
Realizamos una partida de ternitos para niños de 4 a 10 años, en distintas formas, desde	$ 9.90

No Olvidarse: BLANCO Y NEGRO.--412 San Diego 412

NOTA.— Se venden casimires por metros a comerciantes y particulares.

PRIMAVERA

Tenemos el honor de participar a nuestra distinguida clientela, que estamos en posesión del surtido más grande, elegante y selecto que jamás hayamos recibido en trajes sastre, vestidos elegantes, vestidos de carreras, vestidos para comidas y ceremonias, abrigos, sombreros adornados, etc., etc.

Visitando nuestra actual exposición, las señoras elegantes podrán escoger entre los modelos más ricos y novedosos de la alta moda femenina.

LA CASA DEL BUEN GUSTO

Casa Francesa

LA CASA DE LAS ELEGANCIAS

SOMOS FABRICANTES

Y podemos vender todos nuestros artículos a precios irrisorios:

Baños fierro americanos	$ 100.00
Baños corrientes en fierro	50.00
Baños asiento y lluvias	29.00
Baños para guaguas desde	11.00
Calentadores a leña, artículo garantido desde	70.00
Lavaplatos todos tamaños	20.00
Lámparas carburo, toda clase	5.00
Mesas forradas para cocinas	25.00
Palas y tarros de basura	2.00
Pailas de fierro desde	3.90
Lavaropas, iguales a los importados, todo en fierro	150.00

Carniceras acero y madera	$ 15.00
Envases para despensas, a	1.00
Estanques para excusados	30.00
Fondos racioneros	14.00
Hornos portátiles dobles	20.00
Jarros para lavatorios	6.00
Recipientes especiales	8.00
Lluvias para baños	4.00
Moldes para dulces, desde	0.20
Refrigeradores de acero	250.00
Regaderas, desde	2.00
Jaulas para loros, muy firmes y grandes	10.50

Generadores de acetileno, modernos, tipos europeos, **no automáticos**, de tres a cien luces, desde $ 25.

Artículos para instalaciones completas de acetileno, a precios muy bajos, de realización.

Realizamos igualmente todo nuestra existencia de artículos de menaje.

¡A los comerciantes fuertes descuentos!

Despachamos pedidos a Provincias.

Nuestra Casa da preferencia a toda clase de trabajos de hojalatería, instalaciones de acetileno y sanitarios, contando con un personal competente, y nuestros precios muy equitativos.

Fortuño y Patri

INGENIEROS-FABRICANTES

Bandera 618 - Santiago - Casilla 3158

A precios muy bajos ofrece maderas

"LA REPUBLICA"

BARRACA Y FABRICA

DOMEYKO 2354, entre Avenida República y España

Raulí machiembrado 1 por 4½, 1 por 3 y 1 por 2½.

Tablas para cielo, lisas y rodonadas.

Listones para parquet y zócalo.

Puertas, Ventanas, Mamparas, Galerías y Celosías, se hacen sobre medida.

Roble para envigado y pilares.

Pilastras y guarda-polvos. Toda clase de torneos.

CARROS NUMEROS 17, 18 Y 33

TELEFONO 182, PARQUE :-: CASILLA 3081

ACETILENA

CASA ANDRES DUBOIS

Soldadura Autójena

INSTALACIONES COMPLETAS

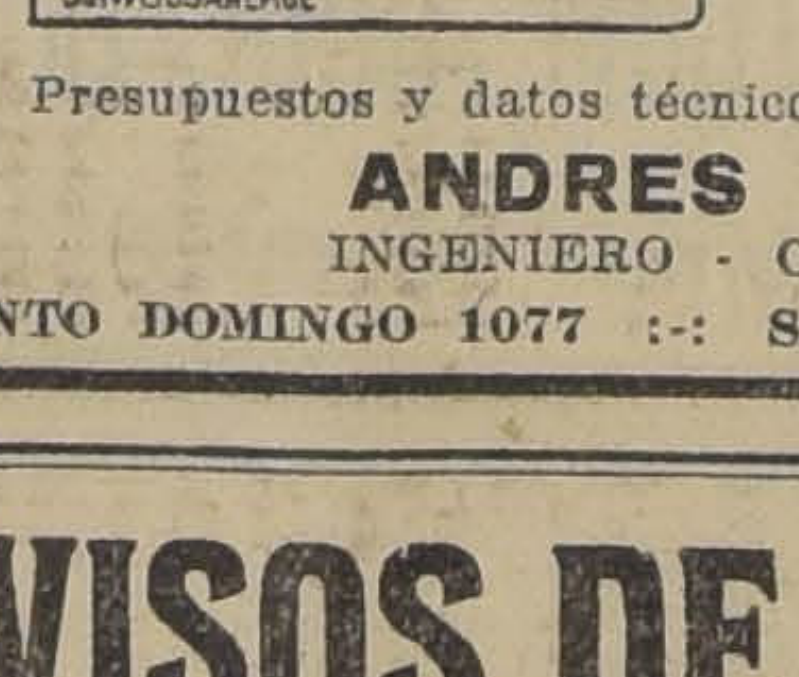

CARBURO
OXIGENO
SOPLETES
FIERRO FUNDIDO
COBRE
BRONCE
ALUMINIO
FUNDANTES

Presupuestos y datos técnicos:

ANDRES DUBOIS

INGENIERO - CONSTRUCTOR

SANTO DOMINGO 1077 :-: SANTIAGO :-: CASILLA 291

AVISOS DE REMATES

REMATE

El Martes 13 del presente mes de Setiembre, en la Notaría de don Manuel Almarza Z., Galería Alessandri N.o 10-A, a las 3 de la tarde, se rematará por el mínimum de

$ 50,000 MONEDA NACIONAL

la propiedad de renta situada en la calle Sazié N.o 2512 a 2524, que produce una renta de más de cuatrocientos pesos mensuales.

El pago se hará con una tercera parte al contado, y el saldo a seis y doce meses de plazo, por mitad.

Bases y antecedentes en la Notaría indicada.

EL GRAN REMATE JUDICIA

-DEL-

ALMACEN DE PROVISIONE

52 EXPOSICION 52

Quiebra Merlo con del Fávero

CONTINUA EL LUNES 5, DE 9.30 A Y DE 2 ADELANTE

QUEDA POR REMATAR:

INSTALACIONES.—Gran estantería de tres cue grandes mesones, 1 vidriera, divisiones de mampara drios, 5 balanzas de mostrador, **gran romana de 1,200 k** 2 escritorios de cortina, 1 escritorio ministro y 4 pisos, 2 sillones giratorios de roble, **gran caja de fierr mana, máquina escribir Royal**, 1 tostador café y instalación eléctrica.

MERCADERIAS.—Gran cantidad de conservas das clases, de Rubio, Santa Adela y Santa Inés, acei varias marcas, sardinas, restos de fideos, arroz, etc. **partida de 20,000 corchos nuevos**, cordeles, etc.

Enrique Mandiola E.,
MARTILLERO DE HACIENDA

NOTA. — Las instalaciones las remataré el Lune las 4½ de la tarde. Los caballos, carretelas, camio neses se rematarán el Miércoles 7, a las 3 P. M., en comisaría, calle Herrera próximo a Rosas, donde esta la vista el mismo día, desde las 10 A. M.

Más detalles en los diarios del Martes 6 y Miércole

Remate de la Posada de Coch

y automóvil Dodge, carrocería turismo, del Evaristo Venegas

1608 ALDUNATE 16

ENTRE PEDRO LAGOS Y SARGENTO ALDEA, TRANVIA

El Martes 6 del presente de 10 a 12 y de 2 ade

POR CONCLUSION DE NEGOCIO

— HAY —

20 magníficos Victorias modernos Bardeaux, Liebe, Le con arneses, 140 caballos de montura, tiro y parejas en tado, una carretela de 2 ruedas, un Vis a Vis, un cochec ruedas con llantas de fierro, ruedas de repuesto con lla goma, 400 quintales de afrechillo, 600 collasas capotillo clase, 300 fardos pasto de 2.o corte, 500 sacos afrech cíos, 300 juegos de herraduras, una fragua completa, ba pintero, canoas, pesebreras, comederos etc., etc.

UN AUTOMOVIL DODGE CARROCERIA TURISM ASIENTOS EN PERFECTO ESTADO, y

DEMAS A LA VISTA EL LUNES 5, DE 2 a 6 P. M

NOTA.— Si hubiere interesados por la Posada en su con derecho al local, contrato largo, se ofrecerá por el mí nimum de $ 40,000. En caso contrario, se venderá al detall Más datos en mi oficina, Agustinas 865.

VICTOR ARAYA L.
MARTILLERO DE HACIEND

REMATE

Por acuerdo de los interesados en la liquidación de la munidad Lazcano Errázuriz, se rematará ante el árbitr Oscar Dávila I., y en su estudio, Moneda 1168, el

15 DE SETIEMBRE PROXIMO, A LAS 3 P. M.

Casa calle Bandera números 162 a 1

Magnífica situación comercial.

MINIMUM: $ 480,000.00

Dos tercios del valor de tasación.

El precio se pagará mitad al contado, mitad a 1 plazo, con 8% de interés.

Bases y antecedentes en el estudio del árbitro, MO DA 1168.

REMATE

Por acuerdo de los interesados en la sucesión de don Juan Augusto Bohome, se rematarán ante el comprimisario don Oscar Dávila L. Moneda N.o 1168, **el 28 de Setiembre a las 4 P. M.,** las siguientes propriedades:

1) **Casa calle Andrés Bello N.o 87.**

MINIMUM: $ 22,976.

2) **Casa calle Andrés Bello N.o 89.**

MINIMUM: $ 16,100

3) **Sitio calle Pío IX al llegar a Andrés Bello.**

MINIMUM: $ 57,900

Este sitio mide 33.80 metros de frente a calle Pío IX. Estas propiedades se encuentran muy próximas a la nueva subida al cerro San Cristóbal.

El precio de la subasta se pagará mitad al contado y mitad a tres meses plazo, a contar desde la fecha del remate, al 8 o|o anual.

Bases, títulos y antecedentes en el estudio del compromisario, Moneda 1168.

REMATE DE MENAJE

De la Sucesión de don Vicente de Paul Barnhart

HOY - DOMINGO a la 1½ EN DELICIAS 2232

HAY:

SALON con buen piano, amoblado, salón moderno, cortinajes, música sinfónica, etc.

SALA Y ESCRITORIO de cortina y buenos muebles, etc.

COMEDOR completo, loza, porcelana, cristales, dos servicios de melsa, plaquées, carpeta felpa y otras, cuchillerías, finas y corrientes, etc.

DORMITORIOS con amoblado de uno, dos y tres cuerpos americano e inglés y muebles sueltos, peinadores, roperos, cómodas, veladores, catres, colchones, marquesa de bronce Luis XVI, pareja catres de bronce, etc.

HALL Y VARIOS. — Paragüero, plantas, **gran bandera chilena** y galllardetes, cocina económica, etc.

A la vista hoy desde las 9.

E. ROBUSTIANO VERA.

Oficina: Compañía 1246.

Remate de Prendas de Plazo V

El Lunes 5 de Setiemb de la mañana, el martille Eyzaguirre rematará en la **Préstamos "LA VALPARA lle Maestranza No. 398**, no rescatadas y compre los números 11,461 a 12,6 Hay: Peinadores con sillas, sillones tapizados, seladors, máquinas de co y pie, sillas de comedor, cuero, servicios de plaqu de crea y lienzo, restos ternos, vestidos, polleras colchas manteles y servi llos de pieles, anillos, guantillas, pulseras, re loza, ropa blanca, etc.

El Lunes 5 de Setiemb de la mañana, el marti Mandiola, rematará en **Préstamos "EL COMETA" calle San Diego No. 1177**, no rescatadas y compre los números 88,341 a [illegible] Hay: Pantalones, pol sábanas de crea y lien casimir, restos de gén colchas, ternos, colch catres de fierro con bro ros de paño, pita y felpa seda y velo, manteles, de coser, relojes de [illegible] quel, pañuelos de [illegible] mas de fuego, pelu res, coches para guagu oro, pesos de mostrad blusas, enaguas, camisas especies.

El Lunes 5 de Setiemb de la tarde, el martille verría, rematará en la Ca **tamos "LA SANTA LUCIA" las Delicias No. 307**, las rescatadas y compre números 9,074 a 10,7 Hay: valioso collar tas y cierre con 9 brill de oro, plata y níquel, plata, gargantillas de de oro con chispitas pulseras, anillos con las y piedras de color, para corbata y manto, las y diamantes, fla máquinas de coser, gráficas, jarrones de de plaqué, cortes de de castilla y lana, paño ternos, colchas, frazadas hilo crea y lienzo, nes, etc., etc.

El Lunes 5 de Setiemb de la tarde, el martille ya, rematará en la Casa **mos "LA ESMERALDA" chrane No. 699**, las prend catadas y comprendidas meros 34,206 a [illegible] Hay: colchones de fierro con bronce, sábanas de crea y lienzo, de rebozo, cortes de de género, polleras, chos de lana y casi maletines de cuero, fio y felpa, máquinas y mano, manteles y blusas, enaguas, ternos, calzado, relojes y níquel, anillos con dedores con diamantes color, etc., etc. Las prendas desde dos horas PAGO AL CONTADO.

EL D

HABILIDAD DE CRIADA

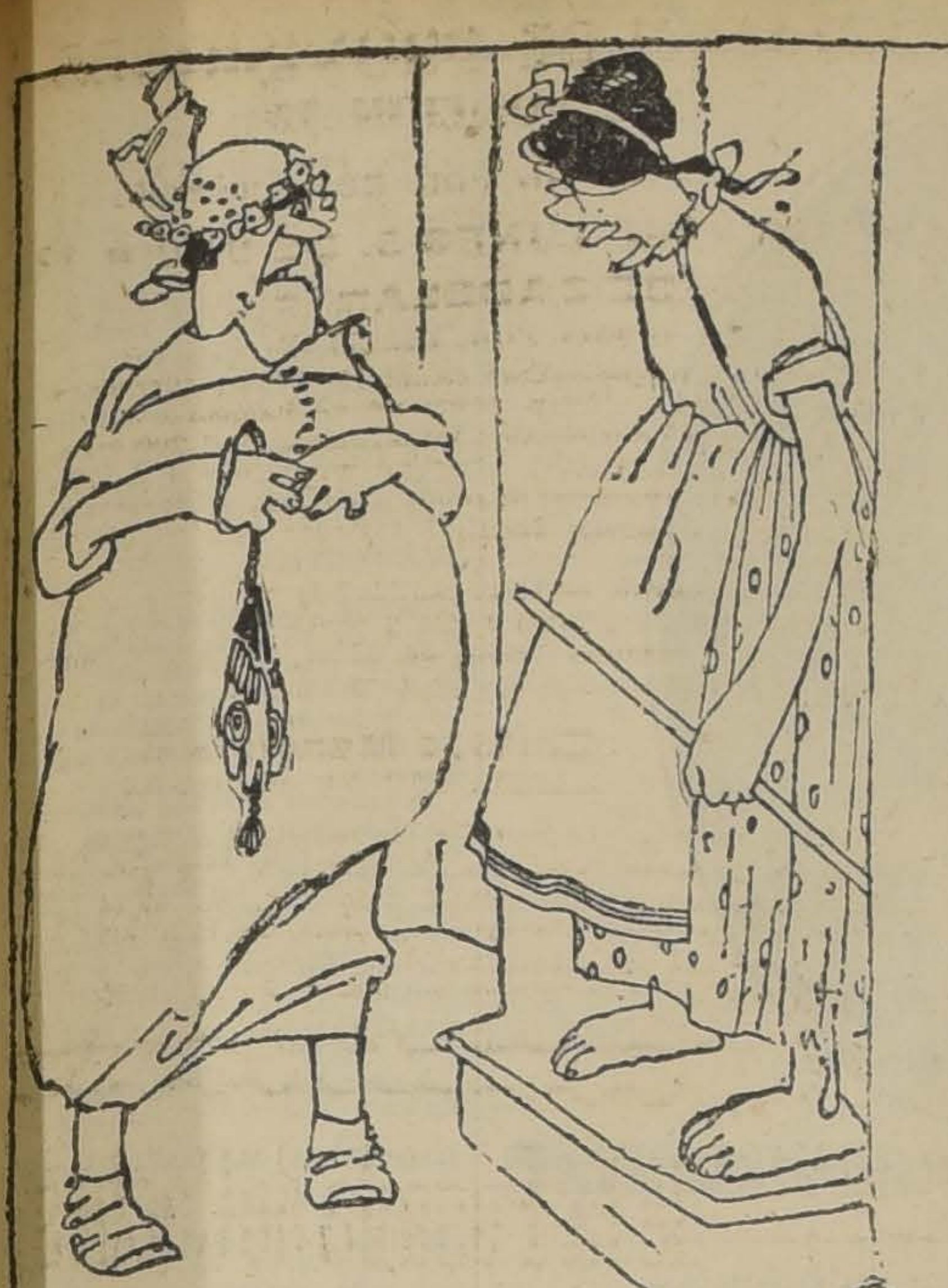

—DICE LA SEÑORA QUE LA DISPENSE, PERO QUE HA SALIDO...

—BUENO, DIGALE QUE LO SIENTO, PERO QUE NO HE VENIDO.

---

ro hubo un hado secreto que malogró su obra y desconcertó sus mejores propósitos.

El primer torcedor de sus sueños fué, sin duda, el fusilamiento de sus hermanos; esa tragedia lo desvió hacia la venganza. Desterrado en Montevideo, recibió el mismo día las noticias de la batalla de Maipo que aseguraba la Independencia y la del fusilamiento de sus hermanos en los calabozos de Mendoza. El castigo impuesto a los hermanos Carrera había sido excesivo y el ardiente patriota desterrado, no pudo sentir alegría ante la Patria libre. El sacrificio de sus hermanos le causó más profundo dolor. El camino para el futuro estaba trazado; corazón impulsivo, violento y, por lo tanto, de frenéticas pasiones, se entregó con fervor a preparar la obra de la venganza.

"Para Carrera, dice el historiador don Francisco Valdés Vergara, los gobernantes de Buenos Aires y de Santiago eran los asesinos de sus hermanos antes que los libertadores de Chile y la Argentina".

Impulsado tal vez por este sentimiento, tomó parte activísima en las revoluciones contra el Gobierno de Buenos Aires y hasta mantuvo el proyecto de reunir tropas para pasar los Andes y llevar la revolución al corazón mismo de Chile. La suerte de las armas le fué favorable en un principio; venciendo en varios combates, puso sitio a la capital argentina y la ocupó despus de una resistencia prolongada. Pero luego la buena estrella se empañó y de combate en combate fué perdiendo rápidamente todas las ventajas obtenidas, hasta que en Agosto de 1821 fué derrotado y hecho prisionero en las inmediaciones de Mendoza.

Desde ese día, su destino estaba señalado. Había delinquido contra las repúblicas tan penosamente libertadas y debía pagar su falta. Sin pérdida de tiempo, el Gobernador de Mendoza le entregó a un Consejo de Guerra designado el 2 de Setiembre. Este tribunal se reunió el día tres y falló inmediatamente condenando a muerte al caudillo.

La pena se cumplió sin vacilaciones el día siguiente, es decir el 4 de Setiembre. Hace hoy cien años. Muy temprano, cuando apenas despuntaba el alba sobre las faldas altas de la cordillera, Carrera fué sacado de la Cárcel y llevado a la plaza, donde debía ser ejecutado. Carrera iba firme, con el ánimo sereno y enérgico, demostrando así, hasta el último, la entereza varonil de que diera prueba en todos los instantes de la vida. Marchaba tranquilo, como si no pensara en la muerte y como si dentro de pocos instantes no fuera a apagarse para siempre la viva luz de su espíritu.

Al llegar al sitio designado para el fusilamiento, el condenado a muerte saludó con cortesía al oficial que mandaba el piquete encargado de matarle y le pidió, como un servicio, que le permitiese morir de pie, a lo cual se accedió. En seguida avanzó un soldado para vendarle la vista, pero Carrera rechazó indignado y "colocó con sublime reposo la mano derecha sobre el corazón". Instantes después, el oficial daba las voces de mando y el piquete de soldados hizo fuego con notable precisión. El sacrificio quedaba consumado.

Así acabó esta vida inteligente y poderosa que pudo ser tan útil a la Patria.

Los restos del General Carrera, junto con los de sus hermanos, fueron trasladados de Mendoza a Santiago en 1828, por disposición del Congreso Nacional.

CRONICAS DE CAMBA

EL MATRIMONIO A LA TURCA

Habrán observado ustedes que, cuando se habla del matrimonio, las mujeres se dan siempre por aludidas, hasta el punto de que, en una reunión de ambos sexos, resulta de muy mal gusto combatirlo. No parece sino que el matrimonio sea una institución exclusivamente femenina, y que, o sólo se casen las mujeres, o que, por lo menos, se casen en una proporción infinitamente mayor a la de los hombres. Y por esto, al darle a una señora amiga mía la noticia de que los turcos van a castigar el celibato con penas corporales, no me sorprendió nada el verla prorrumpir en aplausos.

—¡Muy bien! ¡Muy bien!—exclamaba.—Lo mismo debiera hacerse aquí. ¡Viva el matrimonio obligatorio!

—El caso es—añadí—que la Turquía es un país polígamo. Hasta la fecha, si algunos turcos mayores de veinticinco años no se habían casado nunca, otros, en cambio, lo habían hecho docena de veces. Unos se encontraban solteros, pero otros estaban tan casados, que todo se compensaba. Y ahora, al darle al celibato el carácter de un delito, no es de suponer que los turcos se hagan monógamos. Todos tendrán que casarse, pero cada uno se casará con cuantas mujeres le acomode. Las rubias le harán desear las morenas. Las morenas le harán desear las rubias...

Mi amiga comenzó a escandalizarse.

—Me está usted contando verdaderos horrores—dijo.

—Son horrores—repuse — que ocurren aquí constantemente. El hombre—añadí con un poco de pedantería—es polígamo por naturaleza, y para querer a una mujer necesita equilibrar su cariño con otra de un tipo contrario. Necesita, como si dijéramos, dos mujeres para querer a una, y la ley turca se las da. Los turcos son unos excelentes maridos, y esto consiste en que resulta mucho más fácil ser marido de varias mujeres que serlo de una sola... ¿Qué? ¿Ya no le entusiasma a usted el matrimonio obligatorio?

—A la turca, no—respondió mi amiga.

—¿Y por qué no? ¿No quiere usted que los hombres se casen? Pues en Turquía es donde se casan más... A usted le aterra la poligamia; pero ¿qué diferencia hay entre poligamia y monogamia? En todo el mundo, la inmensa mayoría de los hombres que pueden permitirse el lujo de frecuentar varias mujeres, las frecuentan; solo que en unos países las frecuentan como mujeres propias y en otros no. A los primeros se los llama países polígamos. A los segundos, monógamos. Y és posible que lo peor de todo sean estas palabras tan sabias.

Mi amiga no se convenció. Con toda mi elocuencia, apenas si logré hacerle reconocer que la monogamia podía coincidir con la poligamia por una serie de viudeces sucesivas. Y, por lo demás, tampoco yo mismo estaba muy convencido que dijésemos. Entre otros inconvenientes, la poligamia tiene el de ser demasiado cara, y a mí me importa tanto que sólo me permitan tener una mujer como que no me permitiesen tener más que un castillo. Lo único que pretendo es que no me obliguen a comprar un castillo ni a casarme.

JULIO CAMBA.

EMPRESA EDITORA RADIUM
SANTIAGO :-: CASILLA 1096

Nos es muy grato comunicar a usted, que desde mañana Lunes, nuestros AGENTES AUTORIZADOS pasarán por su domicilio particular, oficina profesional, establecimiento comercial o industrial, a recoger los datos pertinentes al importante ROL GENERAL DE HABITANTES DE SANTIAGO, que esta empresa editará.

Esta importante obra será de un gran valor público, por cuanto en ella usted encontrará rápidamente la dirección ignorada de alguna oficina profesional, de alguna casa particular o de un establecimiento comercial, industrial o fiscal, la Casilla que usted debe dirigir la correspondencia o el teléfono a que debe recurrir en un caso de urgencia. Se editará la obra en un folleto de TAMAÑO BOLSILLO y será distribuido profusamente en Santiago y provincias. La Empresa ha recibido ya la opinión sincera y favorable de caracterizados miembros del comercio y de autoridades de la Capital.

Como la obra no es de índole puramente comercial, sino de utilidad pública, nos hacemos un deber de manifestar que no explotará la PROPAGANDA POR MEDIOS DE ANUNCIOS COMERCIALES, sino que los ya indicados más arriba.

NUESTROS AGENTES INFORMARAN A USTED CON MAYORES DATOS

Exija usted el carnet que los autoriza.

CRONICA LITERARIA

"VIBRACIONES ACTUALES", ESTUDIO SOBRE ARMANDO DONOSO, POR FERNANDO GARCIA OLDINI. — ULTRA. — 1921.

Conocía a Fernando García Oldini como poeta; su libro "Y Dolor, Dolor, Dolor" reveló un temperamento libre, fuerte y desigual, un poco extraviado entre las vacilaciones propias de la juventud que se busca y todavía no se encuentra. Y pensaba —naturalmente— que su prosa crítica sería lo mismo, es decir, que no sería crítica ni prosa, sino canto o diatriba desatados. Sin el juicio del Licenciado Vidriera que acompaña su estudio sobre Armando Donoso, estas 41 páginas me habrían inspirado temor y acaso no las hubiera leído. Pero Luis David Cruz dice, textualmente: "El espíritu razonador, el criterio claro, el afán de estudio y la adivinación propia de un temperamento sensible dan a esta obra de Oldini un valor crítico especial y revelan un temperamento con caracteres propios y definidos". Leí.

Desde la primera página experimenté la mayor sorpresa. En vez de remontarse a las nubes líricas, Oldini sabe mirar con atención la realidad, le descubre sin esfuerzo el rasgo característico y lo fija con gracia, con vigor, con livianura. A las tres o cuatro frases, la figura de Donoso salta viva y empieza a moverse: "¿A qué hora piensa? ¿A qué hora escribe? ¿En la mañana? ¿En la noche? ¿A medio día?... Estupendo glotón de papeles impresos, dotado de una memoria fenomenal, Donoso realiza magníficamente el tipo del hombre-enciclopedia". Y sigue el retrato de este autor múltiple "cuyos escritos le han granjeado un sitio de primera fila entre la juventud literaria chilena", con observaciones rápidas y acertadas sobre el ambiente, con ideas generales sobre los peligros de la erudición excesiva y una dramática explicación de cómo Donoso se ha librado todo dentro de un criterio en que se nota disciplina científica y en un estilo original, fresco, justo, donde las imágenes y las palabras atrevidas se mezclan sin disonancia a términos familiares, ofreciendo una impresión de entusiasmo contenido e inteligente.

Es realmente admirable.

Sólo una vez el lenguaje se le desequilibra: cuando aborda cuestiones sociales. Porque García Oldini es revolucionario, maximalista, "Ultra"; dice que el porvenir está naciendo en Rusia y lo dice a propósito de cualquier cosa, para desahogar la pasión que experimenta contra los burgueses.

¿Le buscaremos querella por este capítulo vulgar? Ciertamente que no. La peor política con los fanáticos consiste en oponerles otro fanatismo; esto los robustece y exalta; no quieren otra cosa. La sola actitud que puede, hasta cierto punto, desarmarlos — (bien lo sabía Renán, cuyos "peut-être" exasperaban a los clérigos)—es la del buen sentido, la del término medio, la sonrisa prudente, escéptica y ecuánime. "¿Quién sabe? Todo puede suceder. ¡La historia es tan misteriosa! Nunca se conoce con exactitud el pensamiento divino y a veces la Providencia elige los caminos más raros para llegar a su fin".

Y luego el hombre, especialmente cuando tiene pocos años, necesita creer en algo y embestir contra alguien. Antes creía en la religión y atacaba a los herejes. Después creía en la ciencia y atacaba a la religión. Ahora cree en la felicidad social mediante el degüello de los ricos y golpea a la oligarquía. Sólo que éstos son juguetes duros, y no se rompen al primer apretón; cuando se les juzgaba deshechos, de pronto se ve que están casi intactos, listos para recomenzar la lucha.

Y es una suerte; porque de otra manera ¿qué se haría?

Por lo demás, García Oldini parece un maximalista poco temible. Tiene demasiada necesidad de orden en la cabeza, escribe y piensa con excesiva claridad y precisión para que el deseo de trastornar las clases sociales pueda durarle mucho tiempo. Casi estoy por decir que un buen escritor tiene que ser un mal revolucionario... Pero eso exigiría demasiadas explicaciones! Me contentaré con afirmar que si el arte y el talento se miden por la calidad, no por la cantidad, este folleto de 41 páginas debe colocarse entre los mejores libros del año. Y que tiene, por añadidura, el interés de constituir una revelación.

REVISTA MENSUAL DE DANIEL DE LA VEGA.—AGOSTO DE 1921. — EDITORIAL "CONDOR".

Curiosa novedad: una revista de una sola persona. Daniel de la Vega ha resuelto poner en orden, o en desorden, el ejército de sus ideas y de sus imágenes, y pasarles revista todos los meses, delante del público. El primer número, correspondiente a Agosto, contiene un artículo sobre la Técnica Literaria, en que se declaran rotos los moldes tradicionales y confundidos los géneros clásicos, un elogio semi-lírico de la juventud, dos notas como de Diario Intimo, "En tranvía" y "Mi cuarto de trabajo", impresiones fraternales sobre el poeta Juan Gómez Cruchaga y su "Mirada Inmóvil", tres poemas inéditos.

Celebramos la idea. Alguien dijo que imitaba al Espectador de Ortega y Gasset. El poeta es más modesto. Dice que sólo quiere regularizar la venta de sus producciones, evitando los robos de las librerías... Se sabe que para los autores nacionales, en esta tierra donde no hay casa editora y el escritor debe ser su propio empresario, constituye un serio problema la falta de seriedad de muchos "comerciantes en el ramo", especialmente de provincia. Tienen, como aquellos Gobernadores de que habla don Girolamo Zanti (en Marie Goetz, de Shade), una sola mano, la mano que recibe; la otra, la que paga, la perdieron en el mostrador. Mediante sus cuadernillos mensuales, Daniel de la Vega sabrá cuáles conserven el uso de todos sus miembros y podrá manejarse en consecuencia.

Dicen que Pascal presintió el negocio de los ómnibus en París y que otros se enriquecieron con proyectos mercantiles de Balzac. ¿Por qué nuestro poeta no habría de resolver un asunto de orden práctico? Desde luego, el numeroso público de lectores con que cuenta le asegura el éxito y la forma simpática, agradable e interesante de su publicación lo merece. Le deseamos el triunfo, que lo será para todos.

REVISTAS EXTRANJERAS

EL LAGO SALADO, POR PEDRO BENOIT Y LAS NOVELAS DE AVENTURAS.

Todo el mundo pide ahora novelas de aventuras—dice Fernando Vandérem en la Revista de Francia—y los libreros, para hacer negocio, serían capaces de bautizar con este sub-título hasta el Adolfo, de Benjamín Constant. Por poca acción y débil intriga que un libro presente, los avisos afirman: "Relato más conmovedor que Atlántida, más palpitante que "Un Drame dans le monde"... La gente quiere cosas concretas, hechos, crímenes, movimiento.

En este ambiente, el autor de "Koenigsmark" y de "She", cuyo falso escándalo conmovió al público el año pasado, acaba de obtener un nuevo y fácil triunfo con su novela mormónica "Le Lac Salé", hecha tan impersonalmente como una pieza de teatro. El autor no dice nada, todo está en el movimiento de los personajes, diálogos, actos, gestos, etc.

Sin embargo, la obra sólo realiza hasta cierto punto las esperanzas algo escabrosas que hacía concebir el tema: los mormones y sus matrimonios de veinte mujeres descritos "d'après nature", por M. Pierre Benoit.

Hé aquí el argumento: Annabel Lee, joven, viuda, rica, bella, está desnuda en el baño y conversa por el ojo de la llave con un Padre Jesuíta, que la sermonea severamente. En la tarde, llega un regimiento norteamericano; Annabel asiste al desfile y un subteniente rubio la protege contra dos dragones audaces. Ella lo invita a su casa; pero el Padre se alarma del peligro y le presenta a un pastor metodista, del rito mormón, Gwinett, quien urde una intriga para suplantar al subteniente y lo consigue. ¿Cómo? Hay en esto complicaciones obscuras y, hasta cierto punto, innecesarias. El hecho es que Gwinett logra desposarse con Annabel, cuyo estupor no tiene límites cuando descubre a una señora Gwinett N.o 1, negra, dura, vieja y fea, que la detesta y la maltrata.

"El cuadro del miserable estado en que cae la pobre Annabel, convertida en Mistress Gwinett N.o 2 forma el fin y la parte principal del libro y así M. Benoit vuelve de la novela de aventuras a la de análisis. La rivalidad de las dos mujeres, su desesperación, sus rebeldías, al fin, su sometimiento, constituyen el capítulo postrero, patético y vigoroso".

Sin duda los que esperaban un cuento drolático, a lo Crébillon, se sentirán decepcionados con esta novela severa, de líneas ásperas, en que sólo tres o cuatro personajes se mueven en un cuadro glacial y duro, entre puros conflictos espirituales; pero los que no gustaron en todo su sabor los esplendores y sensualidades de Atlántida o los fogosos episodios de Don Carlos, apreciarán más las tres siluetas magistrales del P. Exiles, tan fino, tan altivo, tan francés, del pastor Gwinett, sátiro feroz y de la negra y flaca Sarah, sombría encarnación de la envidia y la concupiscencia.

CUADERNOS DE JUVENTUD, PAGINAS INEDITAS DE RENAN, ENSAYO SOBRE JESUCRISTO. (LA CONNAISSANCE) 1921

El estado de alma de Renán, su trágica lucha entre la fe religiosa y la fe científica, símbolo del siglo XIX, nos parece cada vez más lejano. ¡Ahora los terrores modernos son otros! Pero hay un interés humano eterno en el fondo de ese drama espiritual y tanto los que creían en su sinceridad como los que dudaban de ella leerán con agrado, y no sin provecho, sus últimos "Cuadernos de Juventud", recién editados. Preludiando la Vida de Jesús, la menor y la más célebre de sus obras, unos veinte años antes de escribirla, Renán vacilaba tímido delante de la figura de Cristo, se detenía con una especie de terror sagrado ante su misteriosa imagen. No se decide a hundir en ella el escalpelo crítico sino después de una plegaria.

"¡Oh! Jesús, a quien tantos hombres han adorado, yo también te adoro. No quiero emprender el estudio de tu vida sin rendirte este homenaje. Me eres mil veces superior; eres mi Dios. Adoro en ti a la divinidad, porque había una divinidad en tu corazón celeste: un simple hombre ¿habría sido tan bello, tan puro, tan fuerte? No tienes traza de nuestro barro. Pero dime tu secreto, descúbreme tu faz: Abscondisti haec a sapientibus et prudentibus et revelasti ea parvulis. Quicumque non acceperit regnum Dei sicut parvulus non intrabit in illud! (Te escondiste a los sabios y los prudentes de la tierra y te revelaste a los pequeños. Quien no llame al Reino de Dios con el corazón de los niños no entrará en él). ¡Cuán duras suenan estas palabras! Sin embargo, no puedo creer que te ofenda aplicando mi razón a criticarte. Porque, al fin, mi razón es una facultad legítima. Tú no me condenarías si yo no creyera en ella. No puedes amar el escepticismo, que tu bella alma aborreció siempre, porque estabas lleno de fe, de convicción y de verdad. ¿Por qué creer más en tal o cual potencia que en la razón? Si no creo en ella, no deberé creer en ninguna otra. ¿Y podrías aprobar esto? Vamos, pues (allons, donc!) en el nombre del Padre, del Hijo y del Espíritu Santo, entremos en materia en nombre de Jesús!"

Después de haber apartado resueltamente la hipótesis sobrenatural, después de haber discutido cuanto no puede explicarse humanamente, hace, sin embargo, una conmovedora reserva:

"Si, no obstante, oh Jesús, la hipótesis teológica fuera cierta, ¡oh, dámelo a conocer, dímelo! Porque—debo reconocerlo— si esta hipótesis tiene base, soy un ser desdichado, estoy lejos de la verdad. ¡Oh, Cristo, ilumíname, tú Verdad, tú, Vida!"

"El Ensayo" concluye con estas palabras que dan frío:

"He estado en la capilla (del Seminario) orando a Jesús y no me ha dicho nada".

"Alone"

CIGARRILLOS MARYLAND
BOSTON
$ 0.80

UNA MEMORIA PRODIGIOSA

Fué en los comienzos del año 16, en Nueva York.

Al salir de una función del imponderable Circo Barnum, alabábamos, entre otros números notables, las proezas fantásticas de un grupo de cow-boys que, a todo correr de sus caballos semi-salvajes, jugaban del lazo con mayor seguridad que si se tratase de un rifle de precisión.

"Ya veo que son ustedes aficionados a lo extraordinario", nos dijo Mr. De Ronde. "Los invito a comer mañana en el Mac-Alpin, donde la "Asociación de Manufactureros del Cuero" banquetea al doctor Roth que viene a darles varias conferencias. Verán ustedes a un hombre más maravilloso que los cow-boys. Este enlaza las ideas y es capaz de enseñar al más torpe, en sólo catorce lecciones, a hacer las mismas maravillas que él hace.

DR. ROTH

Al siguiente día, la antesala del Mac Alpin estaba atestada de gentes de la más variada catadura. Había yanquis natos y yanquis adoptivos, judíos, rusos y alemanes en buena proporción y no pocos italianos, griegos, dálmatas y polacos.

A poco andar, hizo su entrada el doctor Roth acompañado de Mr. Goldfinch, un potentado en cueros... curtidos.

Desde la puerta, dijo Mr. Goldfinch:—"El doctor Roth pide que cada uno de los concurrentes, al presentársele, diga su nombre completo, ciudad de su residencia, dirección y número de su teléfono".

—¿Para qué?

Y aquello comenzó: "Isaías Rottenbaum, Williamsport, Pennsylvania, calle Franklin 2532, teléfono, distrito No. 4634." Bautista Marini, Stockton, California, Calle Atlanta 213, teléfono distrito 842". "Irving Nolliston Case, Lowell, Massachusets, Calle Riverside 326, teléfono 26"... Eran sesenta y tantos individuos procedentes de los más variados puntos del territorio americano y reunidos en Nueva York con motivo de algún "Congreso del Cuero", de la suela o de cosa parecida.

El doctor Roth, un hombre de aspecto dulzón; pero cuyos ojos brillaban tras de los gruesos lentes, les miraba sin pestañear, mientras hablaban.

¿Qué se propondría? ¿Hipnotizarles tal vez?

Como buenos americanos, los congregados hablaron durante la comida de todo, menos del objeto que les reunía. El doctor Roth, por su parte, no hacía nada para demostrar las extraordinarias cualidades que nuestro amigo le atribuía. Sólo nos chocaba la precisión con que hablaba, la abundancia de citas, fechas y detalles de sus chascarrillos y su afición desmesurada a las cifras, que barajaba constantemente.

Hacia los postres, Mr. Goldfinch, que presidía, se felicitó de tener presente a un hombre tan notable como el doctor Roth y aseguró que sus conferencias habrían de rendir óptimos frutos a la Asociación.

¿Quién sería este doctor Roth? ¿Algún cuerista afortunado, el inventor de algún sistema de curtir más económico o de alguna suela artificial?

El doctor Roth se puso en pie y con voz algo monótona, como de quien lee por vigésima vez una misma página, explicó que no era él ninguna notabilidad. Era un pobre hombre que como niño, como estudiante y como profesional, había sido víctima de la más pésima memoria que se pudiera imaginar. Sólo le faltaba olvidar su propio nombre y el de la calle en que vivía. Llegó un momento en que comprendió que no le quedaban más que dos caminos: Pegarse un tiro, o mejorar su fatal memoria.

Optó por lo segundo. Entonces se puso a estudiar cuanto texto de Mnemotecnia pudo hallar, sin que ello le diese gran resultado. Por fin, tras de largas meditaciones, llegó a discurrir un método propio y tan eficaz, "que ya no olvida nada; casi recuerda demasiado, como pueden constatar sus amigos presentes, sometiéndole a prueba". Lo mejor de su sistema, es que cualquiera puede aprenderlo en catorce lecciones y asombrar a medio mundo con su prodigiosa memoria.

Nosotros sonreímos del charlatanismo; pero pronto comenzamos a ponernos serios. Aquello no era un hombre, sino una enciclopedia viviente, una máquina de calcular con ribetes adivinatorios.

Las preguntas menudeaban y él contestaba sin vacilar, como si leyese en un libro abierto. De vez en cuando, decía francamente: "No sé". Pero entre "no sé" y "no sé", había una lluvia de datos minuciosos, de cifras y de fechas.

¿......?

—La batalla de Cunaxa fué el año 401 A. C. La retirada de los Diez Mil, fué de 3645 millas. El 9 de Termidor del año 2, corresponde al 27 de Julio de 1794. El Tratado de Teschen se firmó el 13 de Mayo de 1779. Fué Turgueneff quien bautizó a los nihilistas. No. No se sabe quién fué el fundador; pero la sociedad apareció en 1840. Los diputados de la Legislatura de la Isla de Man son 24. Londres fué fundada el año 43 A. C. por Aulus Plautius"...

Y aquel bombardeo de preguntas y respuestas menudeaba.

¿......?

—No sé. La Cámara Alta se llama Bundesrath. La vivisección. Morganático. La suma de esas veinte cantidades hace $ 37,582.90. El tubo de Geissler. Por Cianuración. En las Ordenanzas de Bilbao...

—¿Qué día caerá el 14 de Junio del año 2000

—Viernes. El 18 de Febrero de 1836 fué Martes.

¿......?

—Jueves, Lunes, Sábado... y aquello seguía y seguía, sin vacilar jamás, como si no necesitase hacer cálculo ni esfuerzo alguno, como si lo tuviese grabado todo en la memoria.

Una lista de veinte palabras inconexas que le leyeron, luego otra de cincuenta y otra de cien, la repitió sin turbarse, desde el principio al fin y del fin al principio y luego contestó qué palabras eran la séptima, la nonagésima octava, la septuagésima segunda, etc.

Estábamos asombrados; pero esto era poco. Se barajó un naipe, se extendió sobre la mesa y se le recogió de nuevo, al azar, mostrándole cada carta antes de volverla al paquete.

El doctor Roth, sin equivocarse jamás, nombró cada una de las 52 cartas, en el mismo orden en que quedaron en el fajo. Luego las nombró de atrás a adelante y por fin contestó que la vigésima era el siete de corazones rojos, la trigésima segunda, la reina del trébol negro y así sucesivamente.

¡Era increíble! Pero era poco.

Al retirarse la concurrencia, el doctor Roth se despidió de todos los comensales, llamando a cada uno de los sesenta y tantos individuos por su nombre completo y agregando la ciudad de su residencia, calle, número y teléfono...

Bajamos juntos en el ascensor, oyéndole ponderar la sencillez de su método y lo fácil que es aprenderlo. Ya en la calle, el doctor Roth nos hizo unas cuantas preguntas ligeramente impertinentes, nos separamos y no volvimos a acordarnos del extraño doctor, con esa indiferencia tan natural en los chilenos.

Tres años más tarde, curioseábamos una vitrina en San Diego de California, cuando una gran exclamación nos hizo volver la cara:

—"Oh Mr. Feliko, cuánto gusto de verle otra vez!

Un desconocido nos estrechaba con entusiasmo la mano y al notar que no le reconocíamos, exclamó:

—"Mala memoria, Mr. Feliko de Valparaíso, Calle Blanco 973, teléfono inglés 462. ¿Ha estado estos 1,076 días en Estados Unidos o viene de Chile? ¿Logró introducir allá aquellos camiones que tanto le gustaban? ¿Y los techados de composición? ¿La familia buena, dos nenes, siempre el mismo vecino que tocaba tan mal la flauta?..."

Y como no cayéramos en la cuenta, agregó:

—"Nos fueron presentados ustedes por Mr. F. de Ronde, gerente de la Allied Mfg. Co., Broadstreet 429, New York, el... tantos de Marzo de 1916, durante una comida a la que asistieron Mr. Isaías Rottenbaum, Mr..."

—¡Oh doctor Roth, de milagrosa memoria!...

Hace pocos días, tuvimos un encuentro semejante. En apariencia, un desconocido que sabía nuestro nombre. En realidad, Mr. Norton, otro presentado del ... tantos de Marzo de 1916 en New York, discípulo del célebre doctor.

Venía a establecer en Sur-América un curso de Mnemotecnia por correspondencia, según los métodos de su maestro. En su pintoresco lenguaje, venía a "devolver a este país que se llama Sud-América (sic) la memoria perdida, para que pueda aprovechar todas las opportunities y todas las chances que les rinde su situación privilegiada."

Así los estudiantes aprenderían mejor con menos trabajo—decía— los oradores no necesitarían leer sus discursos, los médicos recordarían los síntomas y las horas de visitar a sus enfermos, los abogados nunca alegarían ignorancia, los políticos tendrían en la punta de los labios sus programas, etc., etc.

"¿Nos ayudarán ustedes—agregó, usando de sus terminachos yanquees—a decuplicar la eficiencia de sus paisanos de esta América?"

—¡Cómo no! Relataremos, por de pronto, las auténticas experiencias que hemos tenido con su doctor y con usted.

—¿Convenido?

—Convenido.

...Y cumplido.

FELIKO.

FABRICA HIDRAULICA
DE CARPINTERIA
(Ñuñoa)
Puertas, ventanas, mamparas, galerías, etc. Instalación de oficinas, construcción y reparación de casas
y venta de MADERAS
Pídanse presupuestos a
SARRAGOSI y Cía.
SANTO DOMINGO 860 :-: TELEF. 3187
CASILLA 556

ANEMIA, DEBILIDAD ORGANICA
SE RECOMIENDA EL
VINO YODO - TANICO
DEL LABORATORIO CHILE — SANTIAGO

Brillantes grandes
Joyas de valor. Oro o Platino, al peso, compro permanente.
ESTADO 56

LA CASA B. CINTOLESI. - Puente 666
(ESPECIALISTA EN EL RAMO)
OFRECE AL PUBLICO Y A SU DISTINGUIDA CLIENTELA EN GENERAL, UN GRAN SURTIDO DE SOMBREROS PARA CABALLEROS.

SOMBREROS paja Pallason, gran novedad, a.	$ 25.00
SOMBREROS paja Rustic (paja fantasía)	$ 25.00
SOMBREROS paja ancha (novedad)	$ 22.00
SOMBRERO paja Rustic	$ 16.00
SOMBREROS paja para jóvenes	$ 16.00
SOMBREROS paja para niños	$ 10.00

Todas clases de artículos para caballeros.
Visite y compare precios de nuestra Casa antes de hacer sus compras.
S-4

ALMORRANAS
desaparece sólo usando
MO-RE-NOL
Al por mayor Bruna y Cía.
Bandera 60—Teléf. Ing. 2901
Pídalo en todas las boticas surtidas.

BELLAS ARTES

PRIMER SALON

de la Sociedad Nacional de Bellas Artes

Esta Sociedad, fundada en 1918, es un gran progreso en Chile: reune a los artistas nacionales ya formados que, después de pasar por las aulas escolares bajo la protección fiscal, se sienten capaces de campear sin tutela, dejando la cuna materna a nuevas generaciones.

Los nombres de algunos de sus numerosos miembros precisa bien su carácter actual: arquitectos, Gustavo García, Shade, Ric. Larraín Bravo; escultores, Virginio Arias, Guillermo Córdova y F. Casas Basterrica (por ejemplo); pintores, Juan F. González, Exequiel Plaza, Arturo Gordon, Pedro Reszka, María Ibáñez y Dora Puelma; figuraban también los recién fallecidos, Simón González (escultor), Enrique Lobos y Andrés Madariaga (pintor).

Como Mecenas o cooperadores **amateurs:** Ricardo Montaner B., Luis Cousiño T., Alberto Mackenna S., Enrique Tagle M., Francisco del Campo, Gustavo Valledor S., etc., etc. Son unos ciento cincuenta miembros entre artistas y aficionados que tienen amor por las Bellas Artes y fe en la hombría del Arte Nacional.

Según los estatutos de esta Sociedad, el Comité Directivo, que termina cada dos años, debe realizar la apertura de un Salón Oficial de la S. N. de B. A.: el que se inauguró ayer es el primero de los eslabones de una cadena, cuya prolongación correrá seguramente a la par con la vida y el desarrollo de la patria.

La celebración de este Primer "Salón de la Sociedad Nacional de Bellas Artes" es, pues, un acontecimiento que marca una importante etapa en nuestra cultura e intelectualidad. El arte francés también posee además del Salón académico, por llamarlo así, bajo la tutela fiscal con premios de diplomas y medallas que consagran a los que luchan por tener títulos y recompensas, otro Salón sostenido por una sociedad no menos considerada y respetada; pero en que los artistas se encuentran más libres de dar rumbos característicos y personales a sus obras.

Posiblemente, uno de los resultados de este nuevo "Salón" será el de chilenizar, quizá en qué forma, nuestras artes; desde luego, revisando el catálogo, se nota que los pintores se esparcen en el país tomando notas regionales o geográficas; así, se lee: "Crepúsculos en Bío-Bío", "Las casas de doña Ignacia, Lo Contador" y "Paisaje del Mapocho", de Sainte Marie; "Marina de Papudo", "Nieve en Sta. Elvira", de Undurraga; "Calle Quillota", de Valdés; "Puerto de Valparaíso", de Mesa P.; "Rancho en Peñaflor" y "Paisaje de El Canelo", de Johnson;; "Rancho en Putú", de Letelier; "El horno" y "La laguna de Cahuil", "Casas y dunas de Pichilemu", de Isamitt; "El Huapi de Linares", de María Ibáñez; "Lo Contador", de Gordón; "Lomas de Temuco", de Luisa Fernández; "Notas de Melipilla, Renca y la costa", de J. F. González, y muchas otras de Constitución, Los Andes, etc., etc., y hasta de Lourdes y sus alrededores, y de París, por la señora Crémazy de R., en contrapunto con "Una calle de arrabal", de F. Alcalde.

A la vista de los cuadros y buscando lo más significativo en composición y lo más expresivo en figuras, se ve lucir plenamente "Un regalo de campo", de Exequiel Plaza: es un muchacho en pleno campo a toda luz, con paisaje de fondo transparente y detallado; que lleva al hombro un ganso y un pato de cabeza verde, vivos, y un botellón de greda, seguramente con chacolí y para celebrar a alguna Rosa; es un cuadro grato y sin defecto que vale como composición chilena, luz, color y dibujo. Otro cuadro de mérito es "Rincón de taller", de Rafael Valdés, muy detallado y prolijo en el inventario de objetos, con una figura algo vaga por lo sombrío del interior, acentuado esto por el dorado no amortiguado del macizo marco; pero dentro de esas penumbras es donde hay que afinar la vista para matizar y precisar: en oposición, al frente, está J. F. González con sus notas de color en tres cabezas bien expresivas, y al lado de Valdés está Isamitt con "Vendedor de plantas", "Viejo jardinero" y "El pregonero de la voz de las calles" (refiriéndose a la composición musical de don Humberto Allende); son copia fiel de tipos chilenos en un ambiente luminoso, en que alegran las tachas de colores. En la otra sala se ve a Alegría con su figura entre "Magnolias", de simpática fisonomía y luminosidad transparente; en el rincón izquierdo agrupa Gordon sus sinfonías cromáticas, de sólidos, al mismo tiempo que frescos y vivos, colores armonizados mágicamente sobre figuras y paisajes, su "Casa colonial" que parece un harem atrae la curiosidad. En el fondo, en dos medallones, pintado a la manera de sépia, Reszka exhibe los retratos de Rembrandt y de Velázquez, destinados a la casa de don Paulino Alfonso, y un insuperable estudio o cabeza de viejo calvo, que denomina modestamente "Objeto de pintura".

Largo sería enumerar todos los cuadros, que llegan a 150; pero entre flores, frutas y otros temas, hay que anotar los "Copihues blancos" y los "Rojos", como flores nacionales, de María Ibáñez, quizá las notas más delicadas, fieles y tiernas de todo el Salón.

Las dos salas del Salón se denominan "Sala V. Arias" y "Sala S. González", por los escultores cuyas obras dominan. Dejando más detalles para después, debemos hacer notar la éntusiasta y concurrida inauguración realizada en medio de la expansión que producen las esperanzas, la música y el acudir de damas y expertos.

Este resultado y esta realización se deben a la franqueza democrática de la nueva Sociedad y a los Presidente y Vice, señores Ricardo Montaner Bello y Pedro Reszka; prudentes, conciliadoras y acuciosas personas, que se encuentran en su elemento aconsejando y ayudando desinteresada y casi paternalmente; y ¡cuenta! que es arisca la grey de artistas.

ROBERTO RENGIFO.

El local es la Casa Eyzaguirre, frente a esta Imprenta.

EXPOSICION LATTANZI

Este pintor laborioso y de inquieta e incansable curiosidad, nos resulta en cada Exposición más interesante. La que acaba de abrir en la Sala Rivas y Calvo, nos revela aún otra porción de lo mucho que podía dar de sí, en este empeño eterno hacia la perfección, el principiante de hace diez años. Cada aparición suya ante el público ha marcado señaladamente una etapa en el camino sin fin que todo artista de verdad sabe recorrer sin desmayos y sin vacilaciones.

Su conjunto actual ofrece muchas buenas cualidades ya en vías de madurez que en ocasiones anteriores aparecían apenas esbozadas. Las bizarrías del color a que le empuja su prosapia meridional, que en ocasiones llegaban a chocar desagradablemente, están hoy controladas por una mano firmemente asentada por el estudio y la labor constante por el dominio de la técnica. El dibujo ha ganado en ligereza y seguridad. Y en general, hay un progreso considerable que viene a darnos la razón a los que siempre tuvimos fe en el porvenir de este vigoroso artista.

EN BOLSITA Y PERFUMADO
AZUL DE RECKITT
MARCA
BRASSO
LISTO PARA USO

COMPRO BRILLANTES

Perlas, oro, platino y toda joya de valor; pago el más alto precio y al contado.

851-Delicias-857

ENTRE ESTADO

Y SAN ANTONIO

S-101

AUNQUE LE PAREZCA

que nosotros no damos el color que usted busca, sírvase consultarnos porque tenemos una variedad inmensa de lindos colores de moda para teñir trajes ricos de seda, lana y algodón, ternos de caballeros; id. de niños, abrigos, sobretodos, blusas, guantes piel, calzado, etc.

También desmanchamos prolijamente toda ropa delicada.

Tintorería "EL ARTE"

Agustinas 851, frente al templo San Agustín y Santa Rosa 64

Muy Importante

A precios reducidos encontrará usted:

Trajes y blusones última novedad.

Trajecitos para niños de seda y jersey.

Paletocitos y chombas para playa.

Collares, cinturones y maletines.

Quitasoles, velos y pañuelitos de fantasía.

Objetos de arte para regalos, plaquées.

Variedad de artículos para caballero.

Perfumería, Coty, Houbigant, D'Orsay y otras marcas.

Pasaje Balmaceda 12

Mme. BERTHE DIOT

MODELOS DE VESTIDOS

y abrigo de seda y media estación, muy elegantes, a precios módicos, solamente por unos días.

GRAND HOTEL, pieza 5

De 9 a 12 y de 2 a 6 1|2.

CASA MELY

Recibe las últimas novedades en sombreros modelos para señoras.

Exposición de sombreros finos confeccionados en la casa.

PASAJE BALMACEDA 7.

4-Set.

VIDA SOCIAL

LA RECEPCION AL GENERAL MANGIN EN EL MUNICIPAL.—

Una enorme concurrencia llenó ayer en la tarde la vasta sala del Municipal, para rendir el justo homenaje al huésped ilustre que nos visita, el General Mangin. La brillante recepción fué ofrecida por la I. Municipalidad de Santiago. El Alcalde, don Luis Alberto Cariola, entregó al General Mangin, a nombre de la Ilustre Corporación, una artística tarjeta de oro.

Anotamos en los palcos a las siguientes familias:

Alberto Mackenna Subercaseaux, Julio Prado Amor, Federico Puga Borne, General Luis F. Brieba, Jorge Valdivieso Blanco, Ricardo Valdés B., Marcial Martínez de Ferrari, Carlos Silva Vildósola, José Ureta, Luis Claro Solar, José Miguel Echenique, Excmo. señor Vaughan, don Luis Eguiguren, don Enrique Larraín Alcalde, don Eliodoro Yáñez, el Conde don José de La Taille, el Excmo. Ministro M. Meaulle, don Luis Barros Borgoño, don Carlos Alberto Ruiz, don José M. Valdés, don Luis Zegers, don Luis Ramírez Sanz, don Emilio Petit, señora Neuhaus de Sotomayor, don Domingo Amunátegui, don Augusto Villanueva, don Germán Riesco, don Jorge Huneeus Gana, don Jorge Balmaceda Pérez, don Gregorio Amunátegui, don Luis Contreras Sotomayor, don Francisco Rojas Huneeus, don Víctor Eyzaguirre, don Arturo Besa, don Eleazar Lezaeta, señora Bernarda Bravo de Larraín y otras familias cuyos nombres se nos escapan.

SEÑORITA OLGA FUENZALIDA CORREA, CUYO MATRIMONIO CON DON FEDERICO CARVALLO DE LA FUENTE SE EFECTUO AYER

RECEPCIONES.—

La señora Georgina Llobet de Irarrázaval y el señor Arturo Irarrázaval, recibieron ayer, en su residencia de Ñuñoa, a un grupo de sus relaciones. Se formó una animada reunión.

Notamos las señoras: Blanco de Vergara, Olga Correa de Irarrázaval, Víctor Claro de Ovalle, María Luisa Edwards de Lyon, Sanfuentes de Iñiguez, María Correa de Irarrázaval, Santelices de Onfray, Peró de Del Solar, Blanca Schiel de Mackenna, Sara Izquierdo de Hurtado, Josefina Acosta de Noel, Undurraga de Mackenna, Undurraga de Ossa, Prieto de Amenábar, Fabres de Hurtado, Covarrubias de Errázuriz, María Vial de Bertteshe, señora del coronel Kingston, Eguiguren de Valdés, Eguiguren de Matte, Sofía Linares de Walker, María Adela Lara de Pérez Freire, María Huidobro de Figueroa, Blanca Figueroa de Riesco, Irarrázaval de Huidobro, y las señoritas: Berta Figueroa Sánchez, Valentina Edwards, Lilí y Mercedes Pérez Freire, Ida Edwards, Carmen Vergara Blanco, Oriana Izquierdo Huneeus, Liliana Edwards, Emma Urioste, Elena Rojas Villegas, Delfina e Isabel Montt Pinto, Marta Walker Linares.

—Una hermosa y agradable recepción fué la ofrecida en la tarde de ayer, por la señorita Teresa Gandarillas Salas, en su residencia de la Alameda.

Vimos en ella distinguidas familias de nuestra sociedad que le daban grande animación e interés; estaban, entre muchas otras cuyos nombres se nos escapan, las señoritas: Ovalle Hoerman, Correa Pereira, Salas Pereira, Fabres Eguiguren, Eguiguren Irarrázaval, Vial Correa, Bustamante Irarrázaval, Astaburuaga Ariztía, Errázuriz Quesney, Larraín Cotapos, Quesney Besa, Vial Ortúzar, Echeverría Vial, Errázuriz Ovalle, Echenique Undurraga, Rozas Larraín, Larraín Rozas.

—Hoy en la tarde ofrecerá una recepción a sus relaciones, la señorita Olga Correa Pereira.

MATRIMONIOS.—

Ayer, a las 11 A. M., fué bendecido por el Presbítero don Ricardo Echeverría, el matrimonio del señor Ramón Acuña Martín con la señorita Ana de la Fuente Tonkin.

Por duelo de la novia la ceremonia religiosa efectuada en su casa, fué enteramente privada.

Sirvieron de padrinos por parte de la novia, don Jorge de la Fuente Tonkin y la señora Elisa Tonkin v. de de la Fuente, y por parte del novio, don José A. Díaz Marfull y la señora Clorinda Acuña de Díaz.

En la ceremonia religiosa y civil fueron testigos por la novia, los señores Juan Tonkin y Adolfo Hirth, y por parte del novio, don Enrique Saavedra y don Ignacio Acuña Martín.

Los novios partieron a Talca en el tren de 11 3|4 A. M.

—Ayer se verificó privadamente el matrimonio de la señorita Sara Vergara Rodríguez con el señor Guillermo Fuchslocher.

Sirvieron de padrinos, por parte de la novia, don Alfredo Vergara R. y doña Dolores Rodríguez de Vergara, y por parte del novio don Carlos Fuchslocher y doña Dolores V. de Fuchslocher.

Fueron testigos en la ceremonia civil, por parte de la novia, don Enrique Mac-Iver R. y don Ramón Rodríguez P., y por parte del novio, don Guillermo Francke Fischer y don Gustavo Jullian Saint-Clair.

En la ceremonia religiosa, por parte de la novia, don Galvarino De la Cruz C., don Alfredo Soffia G. y don Luis Vergara R., y por parte del novio don Carlos Francke F., don Julio Mathey y don Federico Fuchslocher V.

ENFERMO.—

Hállase enfermo de cierta gravedad el niño Jorge Martínez Thedy, hijo del Ministro del Uruguay don Eugenio Martínez Thedy.

Le prestan asistencia los doctores Luis Calvo Mackenna y Javier Castro Oliveira.

CLUB DE SEÑORAS.—

Hoy en la tarde se efectuará en este Club, la recepción ofrecida en honor del General Mangin.

—El Lunes 5, a las 6 P. M., se pasará en el nuevo teatro del Club de Señoras, la poética cinta cinematográfica "El derecho de amar", en la que trabajan los célebres artistas italianos Gustavo Serena y Alba Primavera.

Público $ 1.50; socios $ 1.

DE EUROPA.—

Ayer han llegado a
permanecerán una
da, para regresar
Europa, el Emba
le en el Vaticano,
fael Errázuriz Ur
ra Elvira Valdés d
señor Ernesto Vale
ra Ana Errázuriz d
y la señorita María
dés.

El señor Errázuri
hospedan en la calle
1143.

BANQUETE.—

Antenoche ofrec
quete en su casa h
Manuel Gaete Fag
Ema Toro de Gaet
de Relaciones Ext
Barros Jarpa y señ
Barros.

Asistieron además
fía Eastman de Hu
Gaete de Trucco; B
de Gallardo, Carme
Lacourt; señores:
neeus Gana, Manuel
varino Gallardo Nie
Lacourt.

VIAJEROS.—

Regresó a Quill
Rebeca Reynolds.

SIMPATICA MANIF

Ayer, a medio d
rios del taller de
llis ofrecieron en
cal una cariñosa
al señor Enrique C
tivo de su próximo
Ofreció la manif
ñor Eduardo Santa
llenas de afecto pa
tejado.

Contestó el señor
labras que reflejaba
cero agradecimiento
moso rasgo de solid
ño de que daban pr

MUEBLES

De todos estilos a precios bajísimos, vende

"LA UNIVERSAL"

Catedral 1131

Frente al Congreso

Damos facilidades en el pago.

Entrega inmediata.

Maison Gualtieri

ESTADO 357 - ALTOS

Avisamos a nuestra distinguida clientela que en pocos días más

Recibiremos

un nuevo espléndido surtido de vestidos y capas de gran toilette para las carreras.

Todos modelos de las afamadas casas parisienses.

LANVIN, JENNY,
BERNARD, BEER,
PREMET, DOUCET, etc.

Enviaremos circulares, anunciando el día de exposición de los nuevos modelos.

Destilería y Fábrica de

LICORES Y JARAB

Héctor Rossard

Chacabuco No. 69

MARCA PREDILECTA

Pedirlo en los principales Almacenes y

EXIGIR LA MARCA

CUIDADO CON LAS IMITACIONES

Convalecencia - Fiebres - Anem

Debilidad - Caquexias

Quinium Labarraqu

Aprobación de la ACADEMIA DE MEDICINA DE PA

VINO TONICO - FEBRIFUGO

DIGESTIVO

Exactamente concentrado y dosificado. Contiene los principios de la quina. (3 gr. de principios tónicos y 50 de alcaloides por litro.

DOSIS: Un vaso de los de licor antes o después de comida.

En todas las Farmacias.

Casa L. FRERE (A. Champigny y Cía.), 19, rue J París.

El Gusto Impecable

y la excepcional originalidad de que hacen gala los grandes modistos franceses en sus creaciones geniales, están exuberantemente representados en las nuevas remesas de

SOMBREROS ADORNADOS Y CONFECCIONES PARA SEÑORAS Y SEÑORITAS

que hemos recibido ayer y exponemos mañana Lunes en nuestros amplios salones del 3er. piso.

LOS MODELOS son de exquisita belleza, realzada por la suavidad cautivadora de los tonos primaverales.

Gath & Chaves, Limited

Maison de Blanc

Acaba de recibir un lindo surtido de vestiditos de niñitas de cinco a ocho años.

Trajes para señoras en gros, espumilla, raso y jersey.

Trajes sastre de lana y batas. Sombreros de gran novedad.

SAN ANTONIO 267

SEDAS

TAFFETAS negro, reclame, mt. a. . . $ 18.50

TAFFETAS, calidad muy fina, negro y de colores, mt. a $ 24.50

CREPE Georgette, metro. . . . . . . $ 14.50

CREPE Georgette, muy fino, mt. a $ 16.50

ESPUMILLAS, metro a. . . . . . . $ 18.50

VELOS muy finos, metro, a. . . . . . $ 14.80

BANDERA 102, esquina de Rosas, edificio de 4 pisos

Trueba, Villa y Cía

Colosal Liquidació

DE

ROPA BLANCA Y OTROS ARTICULOS

CUBRE CORSES
ENAGUAS
CAMISAS

PANTALONES
MATINEES
JUEGOS FINOS

Todos estos artículos son de supe
calidad.

EN SEDAS

TAFETAN
PONGE
SEDA CHINA
JERSEY

CHARMEUSE
RASO DUCHE
ESPUMILLAS
JERSINA

EN LANAS

BALLADERAS gran novedad
GABARDINAS

LANA BAYOLINA
TRICOTINAS

VELOS DE HILO
ESPUMILLAS MEDIA SEDA

ESPUMILLAS DE HILO
ESPONJAS DE HILO

Banderas en todos tamaños.

ALFOMBRAS, de una pieza y por metros. El mejor
tido en plaza.

No olvidarse que es la Casa que vende más barato

ESTADO 64 - 72 **LA RIOJANA** ESTAD 64 -

MARTINEZ, BLANCO Y CÍA

Mlle. Marchini
AHUMADA 364
Llegaron nuevos y preciosos
SOMBREROS MODELOS
de las mejores casas de París

rarios por medio de dicha manifestación.

También hicieron uso de la palabra los señores Antonio Callis, Primo Martínez y otros festejantes.

A BUENOS AIRES.—

Por la combinación de ayer, se ha dirigido a Buenos Aires, el representante de la Casa Williamson y Cía., don Antonio Asenjo, acompañado de su esposa.

UNION NATIONALE DES COMBATTANTS.—

Les membres de l'Union sont priés d'assister à la réception qui sera faite au Foyer, calle San Diego 178, le Dimanche 4 courant à 12 heures précises, a l'occasion de la visite du Général Mangin.

LA SEÑORA JULIA L. DE VARGAS.—

Ha fallecido víctima de una larga dolencia la señora Julia Labatut de Vargas, esposa del señor Carlos M. Vargas G.

Esta distinguida señora era una dama que por sus virtudes se había hecho siempre acreedora al respeto y al afecto de cuantos le conocían.

Sus funerales se efectuarán privadamente a las 10 de la mañana de hoy, después de una misa que se oficiará por el descanso de su alma en la Iglesia de la Recoleta Dominica.

ALMUERZO.—

El Jueves 1.o del presente, el doctor Rómulo Romero y Ortega ofreció en su casa habitación un almuerzo en honor del profesor Weinberg.

Además del festejado, concurrieron los miembros de la familia Romero y otras personas especialmente invitadas.

COLONIA FRANCESA.—

El banquete que la colonia francesa dará en honor del General Mangin, se efectuará hoy a las 12 1|2 P. M., en el edificio de la Casa Prá.

MANIFESTACION A DON ENRIQUE VERGARA ROBLES.—

Con motivo de haber sido nombrado Director General de Correos, Telégrafos y Teléfonos, el señor Enrique Vergara Robles, sus amigos, sin distinción de colores políticos, lo festejarán mañana Lunes con una comida en el Club de Setiembre.

Las personas que deseen adherirse, pueden pasar por dicho Club a retirar su tarjeta de adhesión hasta el Lunes a las 12 M.

La tenida será en traje de calle.

Cigarrillos
MARYLAND CABINET

Una sola oblea Kalmine alivia cura el Dolor de Cabeza

RECITAL DE CANTO.—

Mañana en la tarde, en el Teatro Setiembre, se efectuará el gran concierto que dará la soprano señora Emma B. de Navarrete.

Esta distinguida artista, que ha hecho sus estudios en Estados Unidos, fué consagrada en ese país como una estrella del arte lírico.

Su personalidad artística tiene los valiosos caracteres de una gran soprano, por las cualidades de su voz, su escuela y su correcta interpretación.

En su interesante programa, que damos a continuación, podrá admirarse a la gran artista:

I.—a) Separazione, G. Sgambati; b) M'ha preso alla sua ragna, Paradies; c) Air de Salomé (Herodiade), Massenet; d) Tis the las rose of summer, Cliffor Page.

II.—a) Ritorna vincitor (Aída), Verdi; b) L'heure exquise, Poldowski; c) At the Well, Hageman.

III.—a) Vissi d'arte (Tosca), Puccini; b) Carry me back to old Virginy, J. A. Bland; c) Lettre a une espagnole, Raúl Laparra.

IV.—a) La mamma morta (Andrea Chenier), Giordano; b) Lilac, Rachmaninoff; c) When I was seventeen, Swedish Folksong; d) Lo que está de Dios, F A. Barbier.

JUNTA DE BENEFICENCIA ESCOLAR.—

Como se ha anunciado, el Martes próximo, a las seis y media de la tarde, en el Teatro Brasil se efectuará el beneficio de la sección Roperos de esta institución. El programa está a cargo de la señora Amelia Palma de Pérez, señoritas Ana Pardo M., Ida Herrera G., Adriana Pérez P., Ana Carrasco S., y Virginia Rojas Herrera y los señores Manuel, Vicente y Ramón Sánchez del Pozo a cuyo valioso concurso se deberá el éxito de esta fiesta.

Ya han tomado localidades las siguientes personas: Ricardo Lyon, Augusto Vicuña Subercaseaux y familia, Oscar Sanfuentes, Jorge Valdivieso Blanco y familia, Alfredo Ovalle Vial, Julio Prado Amor y familia, Josefina Martínez de F., Luisa S. de Cousiño, Fernando Valdivieso Barros y señora; Dr. Lucas Sierra y familia, Alberto Cumming y varias otras.

CENTRO FEMENINO DE ESTUDIO.—

El siguiente programa desarrollará en esta semana:

Lunes: 9 1|2, canto; 10, dibujo; 3, cestería; 5, literatura.

Martes: 10, tallado; 2, corte; 3, cestería; 3, instrumentos de cuerdas; 6, conferencia del señor Pedro Belisario Gálvez, sobre "intimidades periodísticas".

Miércoles: 10 1|2, francés; 1 1|2, piano (Prof. Gatti); 2, telar; 3, declamación; 5, danzas; 6, taquigrafía.

Jueves: 9, sombreros; 9 1|2, canto; 1 1|2, inglés; 3, Historia; 5, literatura.

Viernes: 10, dibujo; 10 1|2, francés; 2, corte; 3, instrumento de cuerda; 4, piano (maestro Hugel).

Sábado: 3, sombreros; 3, taquigrafía; 3 1|2, danzas.

Las clases de contabilidad son todos los días, a las 2 P. M.

El Martes a las 5 se ofrecerá una manifestación a la señora Victoria González de Gálvez y a su esposo señor Juan Ignacio Gálvez. Las adhesiones se reciben en la secretaría, de 10 1|2 a 11 1|2, Moneda 629.

A la conferencia del señor Belisario Gálvez se invita a todos los periodistas y a las personas que otras veces han sido invitadas por el Directorio. Las socias pueden concurrir con sus amigas.

SALA RIVAS Y CALVO.—

Muy animada, con la presencia de numerosas familias de nuestro mundo social, se ha visto la exposición del artista Aristódemo Lattanzi, que presenta al público sus obras en el salón de los señores Rivas y Calvo, Compañía 1284.

Hoy permanecerá abierta de 4 a 6 P. M.

HOY Tarde y Noche
WU LI CHANG
TEATRO MUNICIPAL
Hoy 11.a Matinée de abono a las 3 P. M.
Hoy 23.a Noche de abono a las 9 P. M., VILCHES, en
WU - LI - CHANG

ANIVERSARIO DE LA CORONACION DE S. S. BENEDICTO XV.—

El Martes 6 del corriente, con motivo del aniversario de la Coronación del Papa, el Exmo. señor Nuncio Apostólico dará una recepción en el palacio de la Nunciatura. Por la tarde, de 6 a 8, recibirá al Cuerpo Diplomático, a los altos funcionarios de Estado y a sus relaciones sociales; en la mañana del mismo día el señor Nuncio recibirá, también, de 10 1|2 a 12.

DE LLOLLEO.—

Después de pasar una temporada, ha regresado de Llolleo don Cirilo Fuenzalida, acompañado de su hija señora Inés Fuenzalida de Montero.

—Del mismo punto ha regresado don Mario Montero Fuenzalida.

VILCHES DA HOY "WU-LI-CHANG".—

La Compañía Vilches pone hoy en la matinée de abono que empezará a las 3 y en 23.a noche de abono, "Wu-Li-Chang", drama en 3 actos de Hoval Dowen, que triunfó en nuestro primer escenario anoche, en ocasión del brillante beneficio que dió Vilches.

"Wu-Li-Chang", despierta interés en el público por lo sensacional de sus tiuaciones, como por el ambiente exótico y pintoresco en que se desarrolla. Esta pieza es fuertemente atractiva, como obra de fantasía sobre todo por el ambiente extraño y lleno de colorido que presta marco a sus episodios.

"Wu-Li-Chang" es puesto en escena con extraordinario esmero en la decoración y en los detalles ornamentales y de vestuario, sobre todo por lo que respecta al último acto, que ocurre en la casa de un mandarín, Gobernador chino, cuyo interior ostenta una suntuosidad primorosa. El señor Vilches, con la singular flexibilidad y el don de apropiación que hemos encarecido a propósito de otras interpretaciones no menos dificultosas, carecteriza con gran eficacia el protagonista.

Mañana Lunes en la noche, la Compañía dará una función extraordinaria a beneficio de la Sociedad Femenina protectora de Estudiantes Pobres.

Se representará en "En un lugar de la mancha".

El Martes la Compañía dará la 24.a función de abono y el Miércoles, en el expreso, saldrá para Concepción, donde debe dar ocho funciones de abono. A su regreso dará en Talca dos representaciones para llegar a Santiago el 15 y hacer las Fiestas Patrias en el Municipal.

BENEFICIOS.—

Como se a anunciado, el Lunes 5 del presente, a las 9 1|4 P. M., se efectuará en el Teatro Municipal la gran función extraordinaria que la Compañía Vilches dará a beneficio de la "Sociedad Femenina Protectora de Estudiantes".

Se pondrá en escena la hermosa obra de Pareliada, titulada: "En un lugar de la Mancha", y a continuación, el señor Vilches recitará un gracioso monólogo.

Para este beneficio han tomado localidades las siguientes familias: Urrejola Rozas, Rozas Lecaros, Fabres Pinto, Valdés Vial, Bravo Walker, Acuña Herreros, señor Guillermo Alessandri A., señor Benjamín Valdés, Valenzuela Larraín, Arteaga Undurraga, Valenzuela Benavente, Urrutia Zañartu, Izquierdo Phillips, Errázuriz Larraín, señora Nieves Urrutia de Zañartu, señor Manuel Hurtado E., Javier Errázuriz Mena, Luis Ariz-

CRÈME SIMON
La Gran Marca de las Cremas de Belleza
Inventada en 1860, es la más antigua y queda superior á todas las imitaciones que su éxito ha hecho aparecer.
POLVO DE ARROZ SIMON
SIN BISMUTO
JABÓN Á LA CRÈME SIMON
Exíjase la Marca de Fábrica
J. SIMON — PARIS

Los Exitos Constantes
proclamados día a día por todos los públicos del mundo hacen del
Restaurador de los cabellos "GOTAS DIVINAS"
la preparación universal para quitarse las canas, la caspa e impedir la calvicie. Es la única que se puede usar con toda confianza y sin temor alguno. Pídalas en todas las Droguerías y Boticas.
Depositarios Generales: DROGUERIAS DAUBE Y FRANCESA, Santiago.

Consejos de la Comtesse Ivon

EL BAILE

Las complicaciones de la vida diaria nos imponen continuamente nuevos deberes y atenciones, entre los cuales debemos repartir nuestro tiempo; por eso toda dama elegante lleva siempre un pequeño carnet, en el cual apunta ordenadamente todo su programa, y así está segura de no faltar nunca a sus compromisos y tener siempre tiempo para todos. En ese carnet siempre habrá una página especial encabezada con esta dirección: **M. Aguilar, profesor de danzas modernas, calle Egaña 570, entre San Isidro y Carmen,** y en seguida vendrá la indicación de los días y horas que dedica al estudio de este arte indispensable en la mujer de mundo.

EL TOCADOR FEMENINO.

Este santuario en que se cultiva la belleza de la mujer tiene secretos que guardar con egoísmo, para evitar que otras se valgan de los mismos medios para rejuvenecerse y hermosearse, temerosas de que se conviertan en rivales. Una de estas preparaciones es la **Crema y polvos Ceralvine** que producen resultados sorprendentes, cuando se usan con constancia y discreción, como puede comprobarse ensayándolas personalmente.

Se encuentra en **las principales boticas.**

TONICO RECONSTITUYENTE

Cuando todas las familias han tenido que pasar por las crueles angustias de las enfermedades que nos han afligido, conviene recordarles cuán indispensable es elegir buenos tónicos para reconstituir las fuerzas debilitadas. Para esto no podemos recomendar mejor tónico que la **Récalcine,** poderoso regenerador, que vende su único importador: la **Botica Italiana, Huérfanos 1020,** de los señores **Weinstein y Cía.**

CABELLO NATURAL

El ideal de toda mujer es aparentar una florida juventud; por eso el afán de hacer desaparecer las canas, síntoma precursor de la vejez, usando toda clase de tintes cuyos resultados son generalmente funestos.

Si se usa la antigua y afamada **Loción Sin San,** se recupera el color primitivo del cabello, sin teñirlo. **La Casa Frapmon, Pasaje Matte 39, Casilla 3834,** es la importadora exclusiva de esta excelente preparación, que vende al precio de **$ 11 el frasco,** y que remite por correo contra recibo de 15 pesos.

NIÑOS BIEN VESTIDOS

Las madres siempre tienen el orgullo de vestir bien a sus hijos para verlos sobresalir por su belleza infantil realzada con un traje elegante y adecuado a su edad.

Generalmente se quejan, y con razón, de lo caro que cuestan los trajes y prefieren comprar barato, pero luego se convencen de su error, cuando la mala calidad de la tela y confección los hace pronto inservibles; en cambio, si se toman el trabajo de estudiar y comparar, encontrarán una verdadera economía comprando lo mejor, aunque un poco más caro. Consecuentes con estas ideas, recomendamos los trajes de estilo marinero, que son los más prácticos de la célebre casa inglesa **William Rowe,** especialista en el ramo, cuyo único representante es **la Casa Gath y Chaves.**

UN CUTIS BELLISIMO

Un cutis blanco y nacarino llama la atención por su belleza, y esto pueden obtenerlo todas las personas que usen la **Leche de Belleza del doctor Bodins,** que refresca el cutis y hace desaparecer las pecas, manchas y quemaduras. Lo vende **Daube y Cía.** y todas las buenas boticas.

CURACION DE LA GRIPPE.

Apenas se sientan los primeros síntomas, tómese bastante limonada caliente y agua de canela en abundancia y tres cucharadas de postre de **Antitox del Dr. Richter,** que se encuentra en todas las buenas boticas, y si hubiera fiebre, dos tabletas de Fenalgina. Así la enfermedad no alcanza a pronunciarse, se evitarán complicaciones o consecuencias funestas.

ELEGANTE Y ESBELTA.

Se admira una toilette, el bonito talle de una persona y se hacen elogios de su físico sin tomar en cuenta que es la obra exclusiva del corsé bien cortado que modela el cuerpo, corrigiendo sus defectos y haciendo resaltar su belleza; que sólo se obtiene de una especialista, como **La Corsetería Francesa, calle Moneda 819,** cuya distinguida clientela en su mejor recomendación.

GUERRA AL VELLO.

La moda impone el uso de las mangas cortas para lucir los brazos, que dan una impresión lamentable cuando están cubiertos de vellos. Usando el depilatorio **Hairgo,** líquido transparente muy sencillo de aplicar y de resultados muy seguro y eficaz, se suprime en absoluto este defecto. Lo venden las **Boticas Indio, Vial, Porteña, Alameda 867, Petrizzio, Bristol y la Peluquería y Perfumería Meyer, Agustinas 869.**

LAS PIELES FINAS.

Ningún adorno realza tanto la elegancia y hermosura de la mujer como una piel fina, cuya acariciadora suavidad le da un atractivo incomparable. Las pieles más buscadas son las legítimas de skung, nutria, topo, petit-gris, etc., que resultan económicas por su gran duración. **La Peletería Colón, calle Ahumada 226,** presenta los últimos modelos y novedades parisienses.

TESORO DE LAS FAMILIAS.

El gusto por las labores de mano se desarrolla cada día más; todas sienten satisfacción en hacer trabajos útiles o artísticos para vestir o adornar el hogar. Así se hacen tejidos al palillo, a crochet, encajes, deshilados, calados y bordados. Muchas veces escasean los modelos para ejecutar una labor; por eso recomendamos sucribirse al **Tesoro de las Familias,** donde encontrarán cuanto puedan imaginar y además los últimos figurines y novelas; pueden pedirlo a todas **las librerías o dirigirse al agente señor Alfredo Sánchez, calle Santa Mónica 2141, Casilla 3536.**

BOTICA ABIERTA.

El descanso dominical crea dificultades para atender a los enfermos. Felizmente, la **Botica Gamboa, Portal Mac-Clure, esquina de Merced,** atendida por su dueño, permanece abierta y sirve de salvación a Santiago entero por su situación tan central.

ARTICULOS DE BELLEZA.

El tocador femenino exige una cantidad de artículos indispensables, tanto para la higiene como para el embellecimiento y el agrado, que no siempre se encuentran reunidos. En **Serrano 61,** en casa del agente del famoso depilatorio **Hairgo,** donde se hacen demostraciones prácticas de su eficacia, de ser inofensivo para el cutis más delicado. Podrán encontrar también ahí un surtido muy variado y completo de artículos de tocador a precios tentadores. Se atienden pedidos de provincias.

MAQUINAS DE COSER.

Muchas veces se vacila para elegir una buena máquina de coser, cuyo precio no sea excesivo y que resulte verdaderamente útil por sus cualidades y resistencia; nos permitimos recomendar las reputadas marcas tan conocidas por las familias, "La Reina", "La Preciosa", "Original Victoria", que importa la **Casa L. Falconi, calle Estado 48,** donde también encontrarán constantemente un completo surtido de repuestos, accesorios y agujas para éstas y toda clase de máquinas de coser; bordar o tejer.

ECONOMIA DOMESTICA.

Ya es una desesperación para las dueñas de casa el costo elevadísimo de la vida y sobre todo en el combustible que llega a tener precios prohibitivos a pesar de su pésima calidad, cual ocurre con la leña verde y el gas que no calienta. Felizmente ahora se puede contar con el auxilio del magnífico **Carbón de Máfil especial** para cocinas y estufas, que da mucha llama, sin fundir las parrillas ni ensuciar las cocinas con humo, hollín o cenizas; es el carbón ideal para familia, más barato que cualquiera otro combustible y que vende su único agente señor **Augusto Vicencio, Pasaje Matte 41.**

EL EXITO EN LAS FIESTAS.

Las grandes fiestas y recepciones con que se festejará la entrada del heroico general Mangin en Santiago cuentan para su éxito con la exquisita y delicada participación de **La Confitería París, del señor A. Robinet, calle San Francisco 256-258, Teléfono 2958,** que no tiene ninguna sucursal en el centro, donde preparan los más delicados postres, pasteles, **Petit-Fours, Biscuits glacé, helados especiales, bombones** y chocolates deliciosos por la finura de los materiales y su frescura incomparables, todo unido a los precios más tentadores. Es la proveedora obligada y sin rival de nuestra mejor sociedad.

ECONOMIA ES RIQUEZA.

Una gran economía y agrado se obtiene cuando se puede disponer de un gallinero en las casas; basta con 12 o 12 gallinas, bien elegidas y alimentadas para asegurarse con un costo mínimo una provisión diaria de huevos frescos, que harán las delicias de las personas de gusto refinado. Para tal objeto recomendamos tener gallinas de raza **Leghorn blancas,** tipo **americana,** por ser la gallina de **verdadera utilidad y superior** a todas las demás, como ave casera. Como alimento no hay otro mejor que el **Mash Food Cóndor,** preparado con base científica que garantiza la **verdadera alimentación** y cuyos resultados son sorprendentes, como puede comprobarse prácticamente ensayándolo; por otra parte su extraordinaria bondad queda demostrada por la gran cantidad de imitación sin valor, que se ofrecen. Recomendamos comprar huevos para consumir e incubar únicamente en la **Granja Avícola Cóndor, Avenida Pedro Valdivia 631 o en su depósito central, San Antonio 242.**

EL ARTE CULINARIO.

La llegada de la primavera con su inmensa variedad de hortalizas, legumbres y frutas, proporciona ancho campo a las dueñas de casa para variar los menús con exquisitos platos; pero no todas poseen el arte de aprovechar tales recursos, y a ellas les recomendamos el **Libro de Cocina Moderno y Práctico de la señora Lucía Vergara de Smith,** editado por la **Librería Nascimento, Ahumada 272,** y que vende al precio de **$ 15;** en sus quinientas setenta y cuatro páginas encontrarán las mejores y más prácticas recetas para condimentar toda clase de guisos; hacer los más exquisitos postres y refrescos, preparar bebidas agradables y hacer dulces y conservas.

MARAVILLA YANQUI.

Los progresos en la química de los colores y su aplicación a las telas son extraordinarios y sus resultados maravillosos, ya no son secretos industriales de ciertos especialistas, y cada persona puede teñir a la perfección cuanto necesita en su casa, sin teñirse las manos y sin temor de echar a perder nada. Les aconsejamos el **Jabón Dyfoam, la maravilla yanqui,** que importa el señor **E. Cano Peel, calle Agustinas 1320,** y que se encuentra en todos los buenos almacenes. Con él se tiñe con los colores más delicados y con tanta perfección como la más afamada tintorería.

LA MUSICA EN EL HOGAR.

Siempre se oyen quejas y comentarios condenatorios de la poca vida de hogar que se hace en Chile contrastando con lo que ocurre en otros países, donde cada casa es un centro de atracción, de reuniones familiares que los hombres lo prefieren al club y a la vida callejera. Una de las causas principales de esta anomalía es el poco gusto por la música, la que es preciso fomentar si se quiere mantener estrechos lazos de familia. Como no todas tienen gusto especial para ejecutar música, puede subsanarse este inconveniente adquiriendo un **Autopiano** que les dará, si es de buena marca, la más perfecta ejecución de todo género de música.

La Casa Grimm y Kern, calle Ahumada 99, esquina de Moneda, es la preferida en nuestra sociedad, porque su firma agrega además una nueva garantía de la bondad de los instrumentos que vende. Para convencerse prácticamente de lo dicho, recomendamos visitar sus salones, donde encontrarán los mejores **Autopianos** que llenarán el gusto de las personas más exigentes. Además, esta Casa cuenta con un nuevo y completo surtido de rollos recién llegados con los más hermosos tangos, Fado y Fox-Trot.

ACTUALIDADES FEMENINAS.—

Para vestir con elegancia y buen gusto, es preciso seguir con mucha exactitud las prescripciones de la moda, en su conjunto y detalles.

La nota dominante en la confección de toilettes de noche, de tarde, de recepciones, la da el uso ilimitado de sedería, que se aplica desde el sombrero hasta las medias. Entre las telas preferidas figuran el crepé de chine, crepé georgette, pompadour, raso, liberty, tafetán, jersey de seda, velo de seda, falla charmeuse, tul lamé y malla de oro o plata.

Ahora en cuanto a cintas están muy en boga, pero deben ser cire o laquée y se verán en todos los colores ya sea para sombrero o adornos de toilettes. Otro accesorio importante es el maletín que se hace en telas de seda, lamé, o cintas, adornados con bordados, mostacillas o pintados; el cierro debe ser de marfilina o carei liso, labrado o tallado. Comprando los cierros es fácil y económico hacerse un lindo maletín adecuado a la toilette.

Todos estos artículos, en muy variados surtidos, los tiene la **Galería de Novedades, calle Monjitas 879, y 21 de Mayo 511,** que recomendamos visitar antes de hacer alguna compra.

COMTESSE IVON.

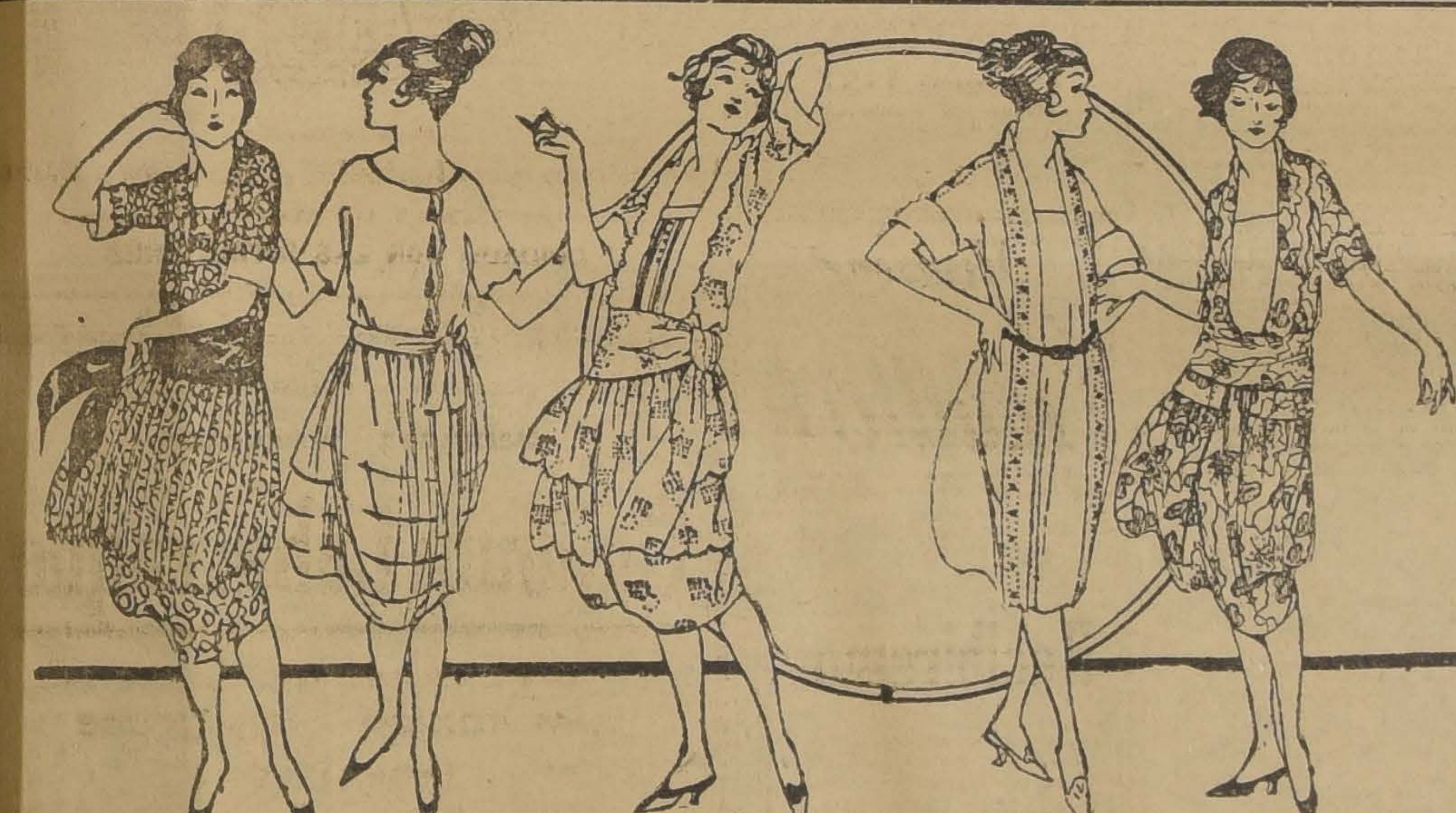

GRANDES NOVEDADES
ACABAMOS DE RECIBIR PARA LA PRESENTE ESTACION

Sección Medias y Fantasías
GOLILLAS y Plisados en Organdí, Crepé, Georgette, y Gasa. Gran variedad en todos colores.
GUANTES de seda en todos colores, desde $ 7.50 par.
MEDIAS de seda en varios colores, desde $ 12.50 par.
OCASION. Medias de seda pura, en color negro, valían $ 25 el par. Precio excepcional: $ 18.90 par.

Sección Sederías
Llegaron las últimas novedades en Organdís de fantasía. Artículo de gran moda.
Taffetán de seda, rica clase, en todos colores. Precio excepcional $ 24.90 metro.
Espumilla de seda, en gran variedad de colores más de moda, desde $ 19.50 metro.
Sedas de fantasía. Inmenso surtido para trajes, forros y para cortinas.

Sección Confecciones
Trajes sastre $ 290, $ 250, $ 190.
Vestidos de Gabardina, $ 150, $ 190.
Blusas de Velo de hilo bordado, llegaron lindo surtido.
Blusas de rica espumilla y Pongée en todos colores y modelos de alta novedad.

Sección Niñas y Niños
Para esta Sección llegó un lindo surtido de:
Vestidos de Jersey de Seda en colores fuertes, modelos muy bonitos.
Trajecitos en rico brin de hilo de todos colores, modelos muy nuevos y novedosos.
Vestidos de Organdí y de Velo de Hilo, gran variedad de modelos y colores.
Sobretodos forma Raglan para niños de todos tamaños.
Trajes de ricos géneros "Home Spun" con botones de cuero en todos tamaños.

LOS ALMACENES INGLESES
STRUTHERS & MC. ROSTIE
Teléf. 307 - Estado Esq. Huérfanos - Casilla 956

EN BOLSITA Y PERFUMADO
AZUL DE RECKITT
MARCA
BRASSO
LISTO PARA USO

tía, Enrique Zañartu E. y señora, Bulnes Aldunate, Bulnes Correa, Riesco Grez, señor Conte y familia, Florencio Ovalle y señora, Manuel Valdés, Valdés Echenique, Valdés Riesco, García de la Huerta Ossa, Valdés Larraín, Eguigúren Irarrázaval, Fabres Eguigúren, Gandarillas Pereira, Garcés Guzmán, Eguiguren Errázuriz, Vial Palma, Ovalle Claro, Claro Ruiz, G. Huidobro Irarrázaval, Zegers Duval, Lecáros Duval, Vergara Vicuña, Montt Vergara, Melo Iñiguez, Carlos Valdés y señora, Mario Valdés y señora, Lezaeta Acharán, Sanhueza Opazo, Del Campo Rivera, señor Ministro del Ecuador, Humeres Cristi, Quiseney Besa, Pérez Covarrubias, Walker Díaz, Errázuriz Pérez, Edwards Pérez, Juan Manuel Ugarte y familia, Jorge Varas, Oscar Donoso, Cruz Opazo, Cruz Bascuñán y Soro Cruz.

IN-MEMORIAM.—

El Lunes, a las 9 A. M., se oficiarán misas en la Parroquia de San Lázaro, en memoria de la señora Rosa Osorio de Calleja

El Estreñimiento
de las
Personas de Edad

Hay que vigilar mucho el estreñimiento de las personas de cierta edad, porque generalmente proviene de la inercia intestinal y de perturbaciones de la digestión de los alimentos, congestiona el cerebro, trastorna la circulación de la sangre y activa la decadencía vital, etc. Todos los médicos recetan en estos casos, en que hay que evitar los purgantes irritantes, la **CASCARINE LEPRINCE** en dosis de una o dos píldoras diarias y consiguen resultados excelentes.

Marthe et Antoinette

Avisan a su distinguida clientela que acaban de recibir los últimos modelos de las mejores casas de París en

Sombreros Modelos

Vestidos tres piezas, Batas de seda y lana, capas, abrigos, sastres.
Todo esto estará a la vista

A mediado
de semana
422.4-S

Novedades de
Primavera

Taffetán, Charmeusse, Crepé de Chine, Georgette, Pompadour, Raso liberty, Crepé Georgette, Satín crepé, Organdí, Fallas, Cañamazo, Taffetán tornasol, Raso, Jersey, Velos, Seda China, Mallas, Tules, Lamas doradas, Gabardina, Tricotina, Frascalina, Kashavella, Sarga, Cintas ciré, Cintas bordadas.

Hemos recibido recientemente un espléndido y novedoso surtido en artículos de carey, como ser: CIERROS PARA MALETINES, CINTURONES, COLLARES, PULSERAS.

Ofrecemos asimismo, a precios sumamente bajos, un excelente surtido en MEDIAS DE SEDA, en colores de gran moda.

ROGAMOS VISITARNOS

Galería de
Novedades

MONJITAS 879.—21 DE
MAYO 511

CLUB SECTOR SANTIAGO.—

El Directorio de esta institución celebró sesión anoche, y entre otros, tomó los siguientes acuerdos:

1.o Citar a asamblea general extraordinaria para el Miércoles 7 del presente, a las 9 1|2 P. M., para elegir presidente y Directorio.

2.o Levantar la sesión en señal de duelo por la muerte del señor Francisco Subercaseaux, padre del señor presidente de esta institución, don Fernando Subercaseaux.

Se nos pide encarecer la asistencia a esta asamblea por haber asuntos importantes que tratar.

TEA-ROOM DE GATH Y CHAVES.—

El programa musical para la reunión de mañana, es el siguiente:

Primera parte

1.—Moussorgsky, Moussorgskiana.
2.—Nevin, Narcisus.
3.—Henry-Onivas, Ich und Du (Fox-Trot).
4.—a) Russian Melody, Song of the Boalman or the Volga.
b) Juranck, Cossack Lullaby.
5.—Massenet, Arianne (Fantasía).

Segunda parte

1.—Grieg, Peer Gynt (Suite N.o 2).
a) Lamentos de Ingrids.
b) Danza árabe.
c) Chanson de Solveig.
2.—Langey, A. Russian Pansy (Flower Song).
3.—Ern, Serenade.
4.—Massenet, Le dernier sommeil de la Vierge.
5.—Massenet, Danza Galileenne.

—El programa para el Martes, es:

Primera parte

1.—Soro, Danza fantástica.
2.—Leng, Lied N.o 1.
3.—Cristina Soro de Baltra: Boston).
a) Vals brillante.
b) Dolce carezze.
4.—Carvajal, Andante Appassionato.
5.—Soro, Impresiones líricas (Suite).
a) Preludio matinal.
b) Intermezzo.
c) Scherzo.

Segunda parte

1.—Corina Cienfuegos de Honorato, Calixto (Two Step).
2.—Pérez Freire,:
a) En el Molino (Leyenda).
b) Cómo agoniza la flor (Estilo).
c). El caballo alazán (Tonada).
3.—Rossel:
a) Melancolía.
b) Serenata.
4.—Aracena Infanta:
a) Idilio.
b) Contemplación.
5.—Wilkinson, Gratitud (Valse Boston).

Yeso Volcan.
Bandera 60
Altos frente a la Bolsa
Teléfono 3327.

¡¡AGRICULTORES!!

ES EL MOMENTO DE USAR EL YESO EN LAS CHACRAS, ALFARES Y TREBOLARES

Lean la opinión del Agrónomo jefe, don Roberto Opazo G.

("EL AGRICULTOR", JUNIO 1921)

ABONADURA DE ALFALFARES Y TREBOLARES.—Estos cultivos que ocupan el suelo durante varios años, necesitan muchas veces del abono para mejorar sus producciones. Los abonos que más les conviene son los fosfatados y calcáreos y entre éstos el Yeso molido es el mejor por las transformaciones que produce en el suelo, y que equivalen a una abonadura.

Los abonos fosfatados se emplearán a dosis fuertes de 600 a 1,000 kilos por cuadra y el yeso en igual proporción, siendo más conveniente mezclar ambos productos.

Para abonar estos cultivos en buenas condiciones, se talarán lo mejor posible y sólo en este estado se desparramarán los abonos indicados, y después se pasará una rastra de resorte del tipo de la Ventzky o de la Ciracuse, que moviendo la capa superior del suelo incorpararán el abono y el resto será debido a la acción de las lluvias y de los riegos más tarde.

ROBERTO OPAZO G.

BAILES

Enseñanza rápida y perfecta de los bailes modernos: Vals Boston, One Step, Shimmy, Tango Argentino (moderno) y Shottisch (de gran moda en Europa).
Escuela de baile: **CARMEN 109.**
Director: **RAFAEL M. BARROSO**, Prof. del Hotel Savoy.

Cigarrillos
CASINO
con tabaco hebra y boquilla Ambré.

Un guante de cabritilla no es más liso y suave que la tez de las damas que usan los
POLVOS DEL HAREM

REALIZACION de Polleras y Abrigos, desde $ 15, 26 y $ 40.

La Santiaguina
107 - SAN DIGO - 107

Ofrece sus talleres para

Plisados y Calados

Trajes Sastre y Confecciones en general a Precios Módicos.

A-23

La Primera Comunión de "La Maravillita"

Un grupo de admiradores de "La Maravillita" tuvo la feliz idea de hacer tomar una película de la primera comunión de la admirable niña-artista. Esta vista le será obsequiada como recuerdo de su estadía en Chile. ¡Qué de emociones tendrá "La Maravillita", dentro de algunos años, cuando en el aniversario del día más bello de su vida—como llamaba San Luis al día de la primera comunión—haga revivir esos momentos inolvidables! Se verá ella hermosa como un ángel y aclamada por una multitud que, en su cariño, se agolpaba hasta casi sofocarla.

Recuerdo de mi 1ª Comunión
Santiago, Chile, 24/8 1921
Elsa Blanca Ciangherotti Erbeia.

"La Maravillita" se embarcará en Valparaíso el Martes. Por esta razón, de la citada película no se alcanzarán a hacer sino las exhibiciones de hoy, matinée, tarde y noche, en los Teatros Setiembre y Brasil. El programa será completado en matinée con la penúltima función de "Vivo o muerto", por Dempsey, y en tarde y noche con "Contra viento y marea", por Norma Talmadge.

El trabajo de edición de la vista de "La Maravillita" es de la Giambastiani Film, especialista en tomar esta clase de películas recuerdo.

CUIDESE Y NO

Como el 90 por
manidad, y cuidado
decen de los riñones
ción tan generalizada
mismo se ve casi
cia, hasta que
un arreglo de cuentas
son los apuros y
tisfacer sus necesidades
Y tan fácil como
apuros: basta con
mente la Salvitas
se sientan las
ranales. Ese producto
muy buenos que
cidos al consumo
eliminadores o
resultado sin rival
como lo es para
otros males por el
Su precio es módico
siguiente, está al
los bolsillos.

Aux
Galeri
Lafaye
- de Par
Sto. Doming

Acabamos de
Vestid
de Ver
para señoras y
en
Velo, Org
Linón de

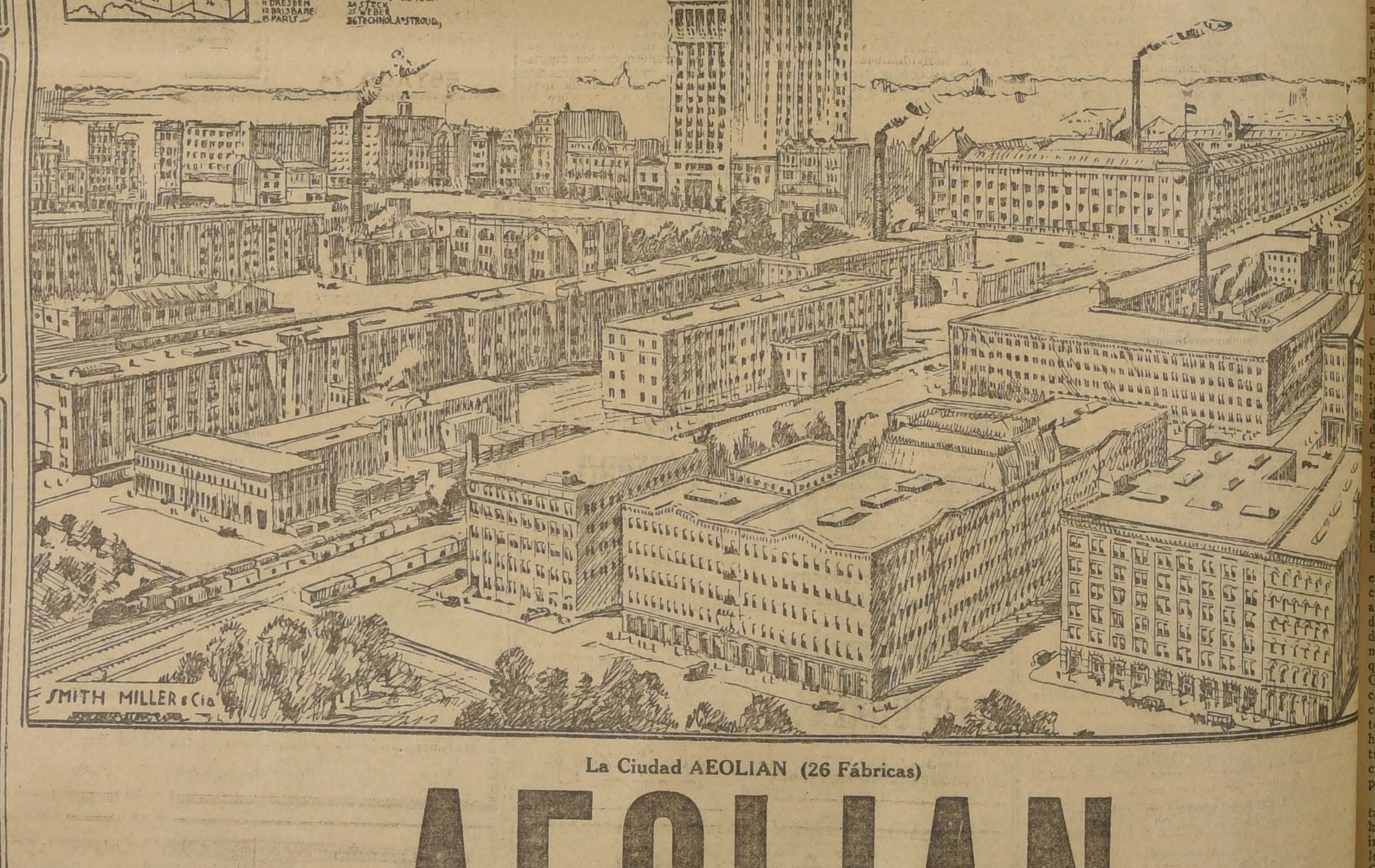

La Ciudad AEOLIAN (26 Fábricas)

AEOLIAN

Es la marca que Ud. debe exigir, pues ella le ofrece las mayores garantías de bondad, perfección y seriedad en sus famosos

PIANOLAS - PIANOS y VOCALIONS
(Pianos Automáticos) (Gramófonos)

Más de 600,000 Pianos Automáticos fabricados hasta la fecha

CASA WEIL, - Unicos representantes - Estado 354-364
(SECCION PIANOS)

LA NACION

Santiago, 4 de Setiembre de 1921

EN EL CENTENARIO DE CARRERA

1821-1921

Se cumplen hoy cien años desde que el general don José Miguel Carrera avanzó con firme paso hasta su cadalso de Mendoza y mandó con su bella voz de batalla al pelotón de fusileros que debía poner término al romance de su vida.

Un siglo entero no ha bastado para que la Historia pueda explicar la verdadera causa de su muerte, ni ha enturbiado tampoco las pasiones que en torno de su persona dividieron a sus contemporáneos. Si fué una venganza oscura, un error judicial o una tristísima precipitación de la torpeza: puede que algún día la posteridad diga su última palabra!

Pero por encima de los ardores de las facciones y de las recíprocas recriminaciones de sus amigos y adversarios, nuestro Chile de hoy día se inclina conmovido por una profunda gratitud ante el terrible infortunio de un gran talento, un gran corazón y un acendrado patriotismo.

Porque este prócer tiene méritos que falta política alguna podría empañar ante el recuerdo. Fué el primero que se atrevió a proclamar la Independencia, cuando sus compañeros de la Patria Vieja sólo pensaban ostensiblemente por lo menos en conservar este reino para el soberano cautivo, fuese Carlos IV o Fernando VII.

El brillante Mayor de Húsares venía de las guerras contra Napoleón en la Península y traía en el alma el soplo de la Revolución Francesa. Fué él quien se puso a la cabeza de la que parecía una terrible aventura y cortó para siempre los lazos que nos unían al pasado colonial. Fué él quien tuvo la fe y la visión del porvenir en medio de esa sociedad espantada por tanta audacia contra el Trono y el Altar, unidos por el indisoluble concordato secular de las monarquías absolutas del Derecho Divino.

El quien después de sacudir el marasmo de las conciencias improvisó el ejército que hizo con brillo las campañas contra Gaínza y contra Pareja, en la primera etapa de nuestra patria. Y si la suerte adversa de las armas lo empujó cargado de odios ajenos y de propias decepciones a un destierro del cual no debía volver, jamás perdió ni el fanatismo de los destinos de su República ni el orgullo del suelo que le vió nacer.

Así, dejando todo cuanto en el mundo amaba con las ternuras volcánicas de su alma impetuosa, corrió a los Estados Unidos en demanda de apoyo. Dió a conocer al Chile que se levantaba. Golpeó a las puertas de los gobernantes e impetró en todos los tonos el auxilio de los banqueros, mientras su palabra convencida y fulgurante llamaba a los soldados napoleónicos que vagaban por el mundo a segar nuevos laureles en los campos de esta lejana tierra.

Así consiguió equipar expediciones, emprestar barcos y aunar voluntades, para una causa que la frialdad de esos países distantes miraba como descabellada e imposible. El tiempo le sorprendió en esa fatigosa y desgarradora empresa, cuando Chacabuco era una realidad. Y las campanas de la liberación definitiva de Maipú confundieron un año más tarde sus tañidos con el doble funeral de sus dos hermanos, fieles en la adversidad y en la gloria, que le precedían en el fatídico banquillo de Mendoza.

Mal comprendido, exasperado en sus afectos, ese hombre excepcional dedicó todas sus energías a luchar por abrirse el camino de Chile. Perdido en las soledades de la pampa argentina, como el barquichuelo de un conquistador en la inmensidad del Océano, siguió batallando y combatiendo con un pelotón de compañeros fanatizados por tanto heroísmo y tanta desgracia, hasta que le llegó la hora postrera en los momentos en que creía tocar las fronteras de su patria.

Murió después de haber agotado hasta las heces el cáliz de la amargura, con el dolor de la incertidumbre por la suerte de los seres queridos. El pueblo de Chile a quien primero había mirado como hermano, a quien primero había hablado de opinión pública, de liberalismo y de democracia lo lloró cual la Grecia llorara a Antinoo derribado en la plenitud de su carrera. Y fué la ceremonia de la traslación de sus restos a la Catedral de Santiago, verificada en 1828, el primer acto de las grandes reparaciones cívicas de nuestra Historia.

El tiempo se ha llevado los defectos y ha conservado las virtudes. En gracia de su tremendo martirio, en simpatía de su inmenso e imponderable patriotismo, su sombra tiene grata proyección sobre nuestros lares ciudadanos. Fué el personaje más romancesco de la epopeya, la egregia víctima marcada por el rayo de la tragedia. Fué un apóstol de la Independencia, un peregrino de la libertad, un visionario cuya sublime idealidad está cumplida.

Los liberales chilenos veneran su recuerdo en esta hora de la justicia y de la reconciliación. Allá arriba en el Elíseo, donde moran las glorias de esa edad incomparable: Carrera, San Martín y O'Higgins están unidos en el amor y en la admiración de los pueblos que fundaron. Y es la armonía eterna la que allá arriba y aquí abajo, ha reunido con el lazo de los laureles, bajo el palio del orgullo y de las lágrimas a esos tres gemelos sublimes de la libertad.

EL PARTIDO RADICAL Y SU RESPONSABILIDAD EN EL GOBIERNO

Bluntschli, decía que "la muerte de Jesús en la Cruz es la más elevada manifestación religiosa del amor a la humanidad, y de la sumisión a la voluntad de Dios; pero sólo luchando contra los obstáculos y haciendo triunfar su política, es como el hombre de Estado muestra su genio".

Estas palabras nos han hecho meditar no sobre la responsabilidad de un gobernante, que tuviera el propósito de llevar a su término, a pesar de los obstáculos, una política propia, cuyo triunfo podía significar la justificación de promesas y esperanzas, sino acerca de la responsabilidad que puede importar para un partido político el Gobierno del país, como la consagración de su obra prometida de bien público.

Si la obra de un gobernante resulta desgraciada, puede tener como consecuencia la demostración de que él no era el genio esperado por la Nación; pero el fracaso de un partido político, fuerte y con raíces en la opinión, puede llevarle hasta la anarquía, con su cortejo de males y miserias para la colectividad.

El radicalismo, después de intensa lucha de propaganda y de esfuerzo colectivo, ha llegado a colocarse a la cabeza de una combinación triunfante, y este acontecimiento, como todos los grandes cambios políticos, que influyen sustancialmente en la vida de los pueblos, puede conducirnos a dolorosos quebrantos y peligrosas dislocaciones, salvo que la pericia y prudencia de nuestros hombres de Estado lo deriven por el amplio cauce de las reformas necesarias y convenientes al desarrollo y prosperidad de la Nación.

Las últimas campañas políticas han dejado un sedimento de anarquía y disolución de los partidos históricos, que debe hacernos meditar profundamente en el porvenir de las instituciones políticas del país. En todas ellas se nota un espíritu de renovación, una lucha intensa entre las dos tendencias, que no deben chocar, y que pueden serenamente armonizarse si no se llevan con un violento soplo de Fronda.

Es verdad que algunos de esos organismos se han quedado aletargados, en la siesta de nuestra vida de quietismo político y social, sin prestar oídos a la sorda crepitación del fuego que prendía en las entrañas de nuestras masas populares, y sin atender a sus aspiraciones, para traducirlas en leyes salvadoras o por lo menos atemperadoras del convulsionismo social.

Se puede comparar la tendencia especulativa de esos organismos, a lo que fué la obra de los filósofos griegos, que concebían la filosofía como el medio de hacer al hombre más moral, más elevado, despreciando como indignas de distraer a la majestad del espíritu las sencillas verdades científicas que, en su aplicación práctica, producen una mayor satisfacción de las necesidades humanas.

Se necesitó que una inteligencia superior, como la del filósofo inglés **Bacón**, descubriera la débil futileza de esa filosofía meramente especulativa, para que el espíritu humano enderezara su investigación hacia los principios que, aplicados a la vida de los pueblos, llevan un bien efectivo a la humanidad y hacen fecundo y verdadero el progreso de las ciencias, de las artes y de las industrias.

En esta obra de renovación de los viejos moldes, corresponde al Partido Radical un papel importante y casi decisivo. Formando, como lo forma hoy, el eje principal del actual Gobierno, afronta una situación histórica en la vida nacional, y a nadie puede decorosamente culpar, sino a sí propio, de sus yerros, como tampoco nadie podrá mañana disputarle la gloria de sus aciertos.

¿Le será permitido a esta pobre pluma, que en días no lejanos trazara el programa de la Convención Aliancista, que había de recorrer de sur a norte el territorio de la República, como oriflama de sus esperanzas, recordar su idea capital, de "abordar sin demora, en beneficio de la inmensa masa de los ciudadanos chilenos, la **solución** de los problemas sociales **que hoy afectan fundamentalmente la vida** y pueden ser causa de trastornos y perjuicios para el orden social?"

¿Dónde están los proyectos que ha debido presentar el partido para abordar la solución de esos problemas?

Ni la acción colectiva ni la acción parlamentaria dejan ver todavía su eficaz acción, para fortalecer el orden, para dar seguridad al trabajo, confianza a las industrias y estabilidad al crédito.

Es inútil que una colectividad política pierda la fuerza de su energía en discusiones estériles, que pueden tener importancia para su vida íntima; pero que no interesan a la gran masa de la Nación. Su obra fundamental tiene que concretarse a lo que urge, a lo que no admite espera; en buena cuenta, a la solución de los dos puntos vitales para el país: el orden y la confianza, en primer término; la estabilidad financiera y económica, en seguida.

Ni la violencia, ni la imposición conducen a la solidez de un edificio político, y por el contrario, son síntomas de decadencia y de esterilidad.

Esa ansia, ese espíritu de renovarlo todo, es el fruto de la pasada gran guerra, que ha abierto para el pueblo, o más bien dicho, para el proletariado universal, la perspectiva de una dictadura, merced al derribo de todas las conquistas adquiridas por el lento trabajar de los siglos y de la civilización.

Pero esa renovación violenta, digamos revolucionaria, no puede a la postre llevar en sí sino el germen de la disolución de la sociedad, la pérdida del progreso alcanzado en las lides de la industria y del comercio, y por ende, conducirnos a la desgracia y al pauperismo.

"Lo que mantiene a una sociedad política, ha dicho **Taine**, con profunda verdad, es el mutuo respeto de sus miembros, en particular el respeto de los gobernados a los gobernantes y de los gobernantes a los gobernados. Solamente así concurren todos a la obra común y hay paz interior y, por lo tanto, estabilidad, seguridad, bienestar y fuerza. Sin esta disposición íntima y persistente de los espíritus y de los corazones, falta el lazo entre los hombres. Constituye el sentimiento nacional por excelencia; puede decirse que es el alma cuyo cuerpo es el Estado".

Esta es la doctrina que ha formado la esencia misma del Partido Radical, desde los tiempos en que don Manuel Antonio Matta predicaba con el verbo del apóstol convencido y sereno la verdad política a las primeras Asambleas del Partido.

Desde entonces, casi hasta nuestros días, nuestro programa ha sostenido que "la acción social y política del partido sirve al desarrollo de la libertad, procura la realización de la justicia y tiene por objeto el progreso general de la República".

También hemos declarado y seguimos sosteniendo, en beneficio de las clases trabajadoras, la necesidad de "dictar aquellas leyes y crear aquellas instituciones que sean necesarias para mejorar su condición y para ponerlas hasta donde se pueda, **sin daño del derecho**, en pie de igualdad con las otras clases sociales".

Se ha dicho y repetido muchas veces que la juventud radical ha pretendido romper estos principios, colocándose a la cabeza de un movimiento colectivista o comunista; pero tales afirmaciones aparecen desmentidas oficialmente por la misma juventud, al consignar en su **Catecismo de la Doctrina Radical**, aprobado por el primer Congreso de la juventud radical celebrado en 1917, francas declaraciones en contra de organismos de esa naturaleza.

"El radicalismo, dice ese programa, quiere el perfeccionamiento del hombre, mejorando el medio social; quiere su completo e integral desenvolvimiento y quiere, al mismo tiempo, el desenvolvimiento integral de la colectividad: entre un extremo y otro, impera sin contrapeso la justicia social. El radicalismo, pues, no es ni **colectivista ni individualista**, en cuanto se relaciona con la propiedad privada; ampara y protege los derechos del hombre y defiende los intereses sociales; es el justo término medio entre ambas tendencias. En una palabra, impulsa el esfuerzo; pero es enemigo del monopolio."

Para afirmar más aún su sana doctrina sobre el respeto a los derechos, hace también la siguiente declaración: "siendo el hombre, con todos los atributos, el sujeto esencial de la doctrina radical y considerando el trabajo como la fuerza creadora y propulsora del progreso, **el radicalismo respeta la propiedad individual**, porque es la prolongación de la persona humana".

Si viejos y jóvenes comulgamos con los mismos principios, ¿qué obstáculo puede entonces detener la acción del partido en su obra de pacífica y fecunda evolución social?

La realización de tan vastos y humanitarios propósitos, hoy que el partido ha empuñado el timón del Gobierno y ha tomado el manejo de los intereses públicos, requiere, pues, de parte de nuestros dirigentes toda la suma de acción y energía que sean capaces de desarrollar, sobre todo cuando la situación financiera y económica de la República se torna incierta y difícil; y puede, si no se obra con energía y prudencia, hacer impotentes los esfuerzos para conseguirlo.

Facta non verba.

FIDEL MUÑOZ RODRIGUEZ.

NOTAS POLITICAS Y PARLAMENTARIAS

LA INTERPELACION AL MINISTRO DE INSTRUCCION PUBLICA

La destitución del señor Vicuña Fuentes, con la resolución del Consejo de Instrucción Pública, ha quedado entregada al Gobierno

LA RENUNCIA DEL COMITE PARLAMENTARIO RADICAL

Los diputados se reunirán mañana para considerarla

Hoy, a las 10 A. M., se reunirá la Convención de las Asambleas Radicales de la provincia de Santiago, para elegir delegados a la Junta Central del Partido

A LAS 12.30 P. M. DE HOY SE EFECTUARA LA MANIFESTACION AL DIPUTADO SEÑOR CHANKS

LA INTERPELACION AL MINISTRO DE INSTRUCCION PUBLICA

Ha continuado preocupando la atención de los círculos políticos y parlamentarios la situación creada al Gabinete Arancibia Laso-Barros Jarpa, con la interpelación planteada en el Senado por el senador por Santiago, señor Huneeus.

Como se sabe, el Ministro señor Ramírez Frías, en vista de la actitud posterior asumida por el señor Vicuña Fuentes, resolvió solicitar de las autoridades universitarias la separación de los cargos que desempeña en la instrucción. Se sabe también, que el Consejo de Instrucción Pública resolvió en su sesión de ayer, manifestar al Gobierno que para proceder a la separación del señor Vicuña Fuentes, no necesitaba de su pronunciamiento, por cuanto el cargo de profesor universitario lo desempeña en calidad de interino y que, en consecuencia, el Gobierno podía proceder a su destitución, previos los trámites correspondientes.

De esta manera, la resolución de este bullado asunto ha quedado entregada al Gobierno.

CONVENCION PROVINCIAL RADICAL

A las 10 de la mañana de hoy se celebrará en el Club Radical la Convención de las Asambleas Radicales de la provincia de Santiago para elegir los cuatro miembros que deben representarlas ante la Junta Central.

A esta reunión deben concurrir las catorce asambleas radicales de la provincia.

De acuerdo con el reglamento por el que deben regirse, la Convención se constituirá bajo la presidencia provisional del Presidente de la Asamblea Radical de Santiago, don Guillermo Labarca Hubertson, y elegirá de su seno un Presidente, un vice-Presidente y dos secretarios.

La Asamblea de Santiago ha designado como sus representantes a esta Convención a los señores: Nicomedes Avaria, Teófilo Belmar, Juan Serendero, Víctor Daroch, Víctor M. Puente, Carlos Bois de Chesne, Leonidas Bravo, Miguel Luis Bustos, León Chamudes, Rigoberto Soto, Pedro Valenzuela G., Leopoldo Valdés V., Benjamín Trewhela, Humberto Mardones y Rogelio Cornejo.

COMITE PARLAMENTARIO RADICAL

En nuestra edición de ayer dijimos que el señor don Pedro Rivas Vicuña, a raíz del debate habido en la reunión de los diputados radicales, sobre la situación del Gabinete, hizo renuncia indeclinable del cargo de miembro del Comité Parlamentario.

Los otros dos miembros del Comité, señores Carlos Briones Luco y Aquiles Vergara, solidarizándose con la actitud del señor Rivas Vicuña, formularon ayer sus respectivas renuncias; y para ocuparse de ellas, los diputados radicales están citados a una reunión extraordinaria que se verificará mañana, a las 7 P. M.

DIRECTORIO GENERAL DEMOCRATA

El Directorio General del Partido Demócrata está citado a sesión para el Martes próximo, a las 9 P. M.

Se nos informa que es probable que en esta sesión se abra un debate sobre la separación del señor Vicuña Fuentes.

LA MANIFESTACION DE HOY AL DIPUTADO SEÑOR CHANKS

A las 12 de hoy se efectuará el banquete que un numeroso grupo de ciudadanos, sin distinción de colores políticos, ofrecerá al diputado obrero señor Oscar Chanks, en el Pabellón Centenario de la Quinta Normal, por las ideas que emitió en un discurso en la Cámara de Diputados sobre la cuestión social.

A la hora señalada, en punto, los comensales serán invitados a tomar asiento en los largos comedores especialmente preparados.

Ofrecerá el banquete el senador demócrata por la provincia de Santiago, señor Guillermo Bañados, y amenizarán el acto dos bandas de músicos y una orquesta.

Para evitar incidentes, se ruega a los concurrentes que lleven su tarjeta, porque la entrada será estrictamente controlada por el Comité.

La manifestación se efectuará aunque llueva.

AGUA POTABLE DE RANCAGUA

En ediciones anteriores informamos que el diputado señor don Hernán Correa Roberts, había presentado a la Cámara un proyecto de ley que consulta la inversión de $ 132,270, en el mejoramiento de los servicios de agua potable de la ciudad de Rancagua, necesidad largamente sentida en esta ciudad.

Con este motivo, el señor Correa Roberts ha recibido los siguientes telegramas de felicitación:

"Rancagua, Setiembre 3.— Diputado Hernán Correa Roberts.— A nombre de los habitantes de esta ciudad, presentóle mis felicitaciones por su interés en resolver el difícil problema de dotar de agua potable de buena calidad a Rancagua.— (Firmados): Manuel A. Celis, Intendente de la provincia".

"Rancagua, Setiembre 3.— Diputado señor Correa Roberts.— Nuestras calurosas felicitaciones por su proyecto de ley sobre el agua potable, que salvará a Rancagua y que acredita a usted como

CASA HABITACION

COMPRAMOS

Tenemos orden de comprar casa habitación sin renta, moderna, con 5 dormitorios a lo menos, y dependencias completas. Barrio: Alameda, Santo Domingo, Plaza Brasil, Forestal; o en Av. Vicuña Mackenna, Dieciocho, Ejército, San Ignacio. PRECIO HASTA $ 120,000

Otra casa habitación con renta, en barrio sur de Alameda, primeras cuadras, buenas calles, con 1,000 metros cuadrados de terreno, m|m. Se paga hasta 100,000 pesos al contado.

Freudenburg y Balmaceda

330 MORANDE 330

¿TIENE UD. CANAS?

Será porque quiere tenerlas!

Sin embargo, el ENÑOL le ofrece las mayores facilidades para tener el cabello con el color que usted quiera.

Una sola caja, que vale $ 9.50, le es suficiente.

ENÑOL no hace milagros, no hace crecer el cabello donde ya no existe; sólo tiñe de una sola vez, y con una facilidad sorprendente.

ENÑOL es un producto de muchos años de experiencia y desafiamos a cualquier otro preparado en cuanto a calidad y resultado.

Las personas que quieran más datos o que quieran aplicarse nuestra tintura, pueden recurrir a la peluquería del señor J. Loubat, San Antonio esquina Agustinas.

Se vende en las principales boticas, en las Perfumerías Mayo y Godoy.

Cía. GENERAL DE TINTURAS

Unicos concesionarios para la América del Sur, Benavente 337, Casilla 857.

Realización

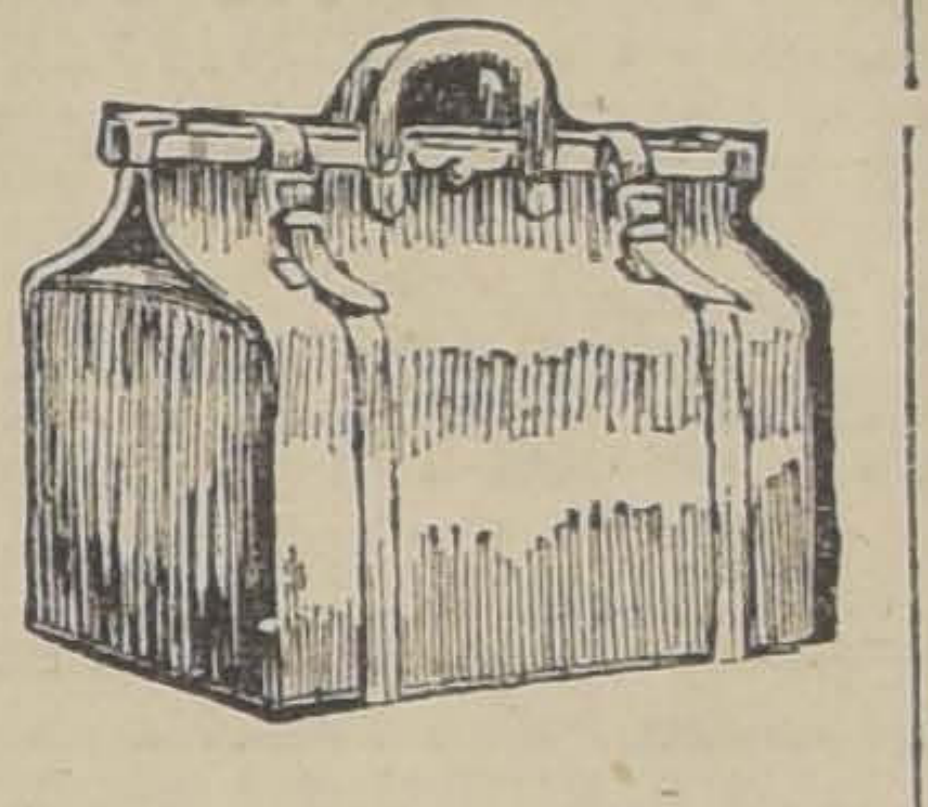

Maletas, Maletines, Caja y demás artículos para viaje, de la Maletería que estaba en **Puente 618**, se liquidan por la mitad de su valor.

ESTADO 74

Llaves y Válvulas

PARA VAPOR

DE TODAS CLASES y DIMENSIONES, OFRECE:

FUNDICION LIBERTAD

LIBERTAD 53 . 58

STHENOGEN

Tónico Reconstituyente

En la Anemia, Neurastenia, Debilidad general, Impotencia, Disturbios mensuales de las mujeres débiles, Convalecencia de la Grippe y de enfermedades largas.

ESPECIFICO NACIONAL RECOMENDADO POR NOTABILIDADES MEDICAS DEL PAIS

Sin comentarios publicamos:

UNIVERSIDAD DE CHILE

Certifico que el Tónico STHENOGEN Galasso Colavolpe lo uso en casos de Anemia, Debilidad general, etc., con resultados excelentes y lo considero tan bueno como los tónicos similares extranjeros.

Santiago, 11 de Junio de 1919.

(Fdo.): G. ANWANDTER,
Profesor de Ginecología.

Certifico que he usado el STHENOEGEN como reconstituyente general y he obtenido siempre un buen resultado.

Santiago, 11 de Junio de 1919.

(Fdo.): JAVIER RODRIGUEZ BARROS,
Profesor de la Facultad de Medicina. — Director de la Escuela de Matronas.

He tenido oportunidad de ver que los efectos del STHENOGEN Galasso Colavolpe, preparado nacional, son iguales y aún superiores a los de ciertos preparados extranjeros de fórmula semejante.

Santiago, 12 de Marzo de 1919.

(Fdo.): FERNANDO ROMERO AGUIRRE,
Profesor y jefe de la Escuela de Matronas.

Sthenogen se vende en todas las Boticas del país

NICOLAS GALASSO COLAVOLPE :-: CHACABUCO 64 :-: SANTIAGO

MY LORD

Cigarrillos

CON TABACO MARYLAND

CASAS

de Veraneo y Sitios

COMPRO

EN VIÑA DEL MAR, ZAPALLAR, PAPUDO, SAN ANTONIO, CARTAGENA, LLOLLEO Y ÑUÑOA.

Tengo interesados por casas y sitios apropiados para edificar, de $ 200,000 a $ 20,000. Los que deseen vender sus casas y terrenos, pueden pasar a mi oficina a dejar sus instrucciones para la venta.

Tengo pedidos de terrenos en el PUERTO DE SAN ANTONIO, inmediatos al malecón.

Carlos Ossandón B.

168 BANDERA 168

PASTILLAS

PECTORALES

para la tos, del

LABORATORIO CHILE

La Flor de Cabañas

HABANOS EXTRA FINOS

Cigarrillos

Deséase comprar

Sastrería Acreditada

y con buena clientela. Dirigir ofertas detallando condiciones, a

D. S., CASILLA 102

VALIOSA PROPIEDADES EN VENTA

CASA-HABITACION Y DE RENTA, CALLE COMPAÑIA NUMEROS 1337 AL 1345, ENTRE AMUNATEGUI Y TEATINOS

Tasada por el ingeniero don Ramón Herrera Lira en $ 275,498. Dos pisos. 20.80 metros de frente por 57.35 de fondo, con una superficie total de 1,193.90 metros cuadrados. Tiene hipoteca primitiva a favor de la Caja de Crédito Hipotecario ascendente a $ 100,000.

SITIO UBICADO EN LA GRAN AVENIDA DE MACUL, ESQUINA DEL CAMINO DE ESTE NOMBRE

Con tranvías eléctricos a la puerta. 126 metros de frente por 159 metros de fondo, con una superficie total de 20,100 metros cuadrados, completamente cerrado. Plantaciones de árboles frutales. Ha sido tasada por el ingeniero don Ramón Herrera Lira en la suma de $ 102,000.

Antecedentes y condiciones de pago en el estudio de don Alfredo Barros Errázuriz Moneda 1054, de 10 a 11 y de 5 a 6.

AEG

Allgemeine Elektricitäts-Gesellschaft Berlin.

MOTORES PARA CORRIENTE CONTINUA Y ALTERNADA DE 1|3 A 100 HP.

MATERIALES DE INSTALACION por mayor y menor ofrece para entrega inmediata

AEG. Cía. Sudamericana de Electricidad

BANDERA ESQUINA STO. DOMINGO. - CASILLA 110 - D

su digno representante.— (Firmados): **Julio Valenzuela**, presidente del Partido Liberal.— **Carlos Aspee**".

"Rancagua, Setiembre 3.— Diputado Hernán Correa Roberts.— El Directorio del Club Liberal ve en su representante en el Congreso al verdadero legislador que ha comprometido la gratitud del pueblo y de sus correligionarios de Rancagua, por el feliz proyecto sobre el agua potable. Incondicionalmente a sus órdenes.— (Firmados): **Fortunato Cerpa Bravo**, presidente.— **Aníbal Maturana Z.**, secretario".

El señor Correa contestó ayer mismo estos telegramas y el dirigido al Intendente, señor Celis, es del tenor siguiente:

"Intendente provincia, señor Celis Maturana.— Rancagua.—Agradezco su telegrama de felicitación. Es doblemente satisfactorio para mí completar las obras del agua potable de Rancagua, llenando las necesidades de sus habitantes, que las considero mías.— (Firmado): **Hernán Correa R.**"

Por su parte, uno de los Alcaldes de la Municipalidad de Rancagua, el señor Francisco Medel, en nombre de la Corporación, se ha dirigido a numerosos diputados, recomendando el despacho del proyecto del señor Correa Roberts y pidiendo su apoyo durante la discusión.

CONTRIBUCION A LA RENTA

La Comisión de Hacienda de la Cámara de Diputados, en su sesión de ayer, ha despachado el proyecto sobre contribución a la renta, discutido bajo la base del memorándum preparado por el señor Silva Somarriva y que publicamos oportunamente.

También se acordaron los términos en que debe redactarse un proyecto que aumenta los derechos sobre las letras de cambio y operaciones de bolsa a plazo.

IMPUESTO ADICIONAL A LOS JUICIOS

El Ministro de Justicia ha invitado a los Comitees Parlamentarios de la Cámara de Diputados a una reunión que se verificará mañana, para cambiar ideas acerca de los proyectos que consultan un impuesto adicional de estampillas en los juicios y una gratificación al Poder Judicial.

LA SENADURIA DE CONCEPCION

Respecto a la situación del candidato a senador aliancista por Concepción, señor Concha, en el departamento de Lautaro, se nos ha enviado el siguiente telegrama:

"Coronel, Setiembre 3.—"La Nación".— Permítome rectificar las noticias sobre la situación de la candidatura senatorial del señor Concha, respecto al departamento de Lautaro, donde los radicales por causas justificadas se abstendrán de sufragar o lo harían por candidatura independiente. Los radicales unidos a otros elementos representan mínimum de mil quinientos electorales.—Napoleón Hidalgo".

POR EL PARLAMENTO

Ayer no era día de sesión para ninguna de las dos ramas del Parlamento.

A las sesiones de mañana asistirán el General Mangin y personal de la Embajada.

Tanto los senadores como diputados han sido invitados a las diversas festividades que se efectuarán hoy en conmemoración del Centenario de la muerte del General José Miguel Carrera.

EN EL SENADO

Esta H. Cámara reanudará mañana sus sesiones ordinarias.

En la primera hora se discutirá el proyecto de reforma del Reglamento interno de la Corporación, y en la orden del día continuará la interpelación al Ministro de Instrucción Pública.

EN LA CAMARA DE DIPUTADOS

Esta Corporación celebrará mañana y el Martes sesiones especiales de 4 a 7 P. M., con la siguiente tabla:

1.o Proyecto que modifica la ley sobre contribución a las herencias y donaciones;

2.o Proyecto sobre impuesto a las utilidades de la industria y del comercio;

3.o Proyecto sobre impuesto a los naipes, pianos eléctricos y pianolas; y

4.o Proyecto sobre impuesto a los fósforos.

MANIFESTACION A DON ARTEMIO GUTIERREZ

El Viernes próximo pasado se reunió el Comité de la Juventud Demócrata que prepara la manifestación en honor del fundador del Partido, señor Artemio Gutiérrez, por su designación de Ministro de Estado.

Después de cambiar ideas se constituyó el siguiente Comité:

Presidente, don Luis A. Muñoz.

Secretarios, don Agustín Ortúzar E. y don Santiago Wilson y tesorero don Luis Ríos. Y para propaganda los señores: Julio E. Ramírez, Pedro Cárdenas, Vicente Bañados, Luis Planet, Arturo Moreno y Cerda y otros.

Se tomaron, además los siguientes acuerdos: 1.o Enviar una nota a los Centros de Propaganda del Partido, invitándolos a adherir a esta manifestación; 2.o Efectuar la manifestación el 17 del presente, a las 8 P. M., en el local que se anunciará oportunamente; y 3.o Las adhesiones se reciben hasta el 15 del presente y se designó los siguientes locales para recibirlas: Carlos Correa, Bandera esquina de Catedral; Vicente Adrián, Merced 486; Arturo Flores Vargas, Arturo Prat 24; Nicasio Retamales, Libertad 21.

Nueva reunión el Lunes 5, a las 9.30 P. M., en Rosas 1049.

CONSEJO DE HABITACIONES PARA OBREROS

El vicepresidente del Partido Demócrata, doctor Fajardo, ha sido designado por el Gobierno, miembro del Consejo de Habitaciones para obreros.

PARTIDO RADICAL

ASAMBLEA RADICAL DE SAN VICENTE DE TAGUA-TAGUA. — Esta prestigiosa colectividad política reorganizada a raíz de la últimas elecciones generales con los mejores elementos radicales de esta prestigiosa comuna del departamento de Caupolicán, ha seguido una vida llena de actividades, cuyos beneficios han sido reconocidos por todos.

En la asamblea celebrada el Domingo 28 de Agosto se tomaron los siguientes acuerdos:

Nombrar delegados ante la Junta Provincial de San Fernando al señor José M. Madrid.

Aceptar la renuncia a don Juan Luis Mena como tesorero, designándose al señor Alberto Rojas.

Nombrar una comisión compuesta de los señores José M. Madrid, Gonzalo Rojas e Ignacio Mujica, para calificar a las personas que deseen ingresar al Partido, pues como el ánimo de la Asamblea es admitir a aquellas personas que sean dignas de llamarse radicales, hay que seleccionar.

Que el nuevo tesorero envíe a la tesorería provincial del Partido la cantidad de $ 50, correspondiente a la cuota de 1921.

Por unanimidad se aceptó como asambleísta al señor Pascual Varela.

Pasó a la comisión calificadora la solicitud de don Alfredo Troncoso.

Antes de levantarse la sesión firmaron los registros del Partido 23 nuevos asambleístas, siendo todos ellos muy felicitados por los miembros del directorio.

PARTIDO DEMOCRATA

CENTRO LA VANGUARDIA DEMOCRATA DE LA 8.a COMUNA.— Con fecha 1.o del presente celebró sesión este Centro, con asistencia del señor diputado don Abraham Leckie y el regidor don Bernardo Quiroga, y más de 30 señores socios.

Se procedió a elegir nuevo directorio, resultando elegido el siguiente: Presidente, don Eleodoro Estay; vice-presidente, don Ramón Pizarro; tesorero, don Francisco Montes; secretario, don Julio Torres. Directores: señores Clodomiro Muñoz, Alfredo Villarreal Vargas, Luis Lorca, David Silva, Ramón Rivas.

Se acordó por unanimidad abrir un nuevo Registro de Socios, por haberse perdido los antiguos durante la presidencia de don Wenceslao Muñoz y poner en conocimiento esta sesión del Directorio del Partido.

También se acordó el cambio de este Club a la calle San Francisco número 264, a donde podrán pasar los señores socios a firmar los nuevos registros, desde el Martes 6 del presente.

AGRUPACION DEMOCRATA DE LA COMUNA DE YUNGAY.— Se ha citado a asamblea general ordinaria para hoy Domingo 4 del presente, a las 10 A. M., con el objeto de tratar sobre asuntos locales y elegir un director.

AGRUPACION DEMOCRATA DE PROVIDENCIA. — Hoy Domingo tendrá lugar la votación para elegir un director que falta; ésta se llevará a efecto dentro de las horas que fija el reglamento para estos casos. Se designó la siguiente comisión receptora: En la mañana, de 9 a 12 M., señores: Apolinario Escobedo, Alfredo Sepúlveda y Manuel Calderón, y en la tarde, señores: Ignacio Oses, Oscar Parrao y José Cordero.

Terminada la votación, la agrupación se constituirá en asamblea para ocuparse de algunos asuntos de interés local.

PARTIDO POPULAR

Presidida por el presidente del Partido, señor Naranjo, y actuando el secretario señor Alfonso Miranda, celebró sesión la asamblea con una asistencia de cerca de cien asambleístas.

Abierta la sesión, el presidente dió cuenta amplia de la labor desarrollada por el consejo, cuya acción constante y eficaz, dan pruebas fehacientes de corresponder a la confianza en ellos depositada y al vehemente anhelo del engrandecimiento del Partido; cuenta que fué aprobada con aplausos.

Dió cuenta también de una comunicación de los amigos del Partido en Concepción y con aplauso unánime la asamblea acordó corresponder sus votos de unión y fraternidad, manifestando sus simpatías a ese grupo de valientes que muy en alto mantienen en Concepción la bandera del Partido.

Por unanimidad prestó su aprobación al aumento de consejeros y una vez recogida la votación, fueron elegidos para ocupar los 6 nuevos puestos los amigos: Santiago Roco, Genaro Godoy, Emilio Azolas, Miguel Tobar, Felipe Orellana y Ernesto Patroni; cuya designación fué saludada por cariñosos aplausos.

Pasando a actualidad política, se produjo un interesante y animado debate sobre las ideas vertidas en su discurso de la Cámara por el honorable diputado por Traiguén, don Oscar Chanks, llegando al acuerdo que las ideas y conceptos por él vertidos son los mismos que sustenta la Democracia cristiana, que forman la base y razón de ser del Partido Popular y en consecuencia, acordó la adhesión oficial a la manifestación que hoy se le tributará y comisionó al secretario general, don Oscar Alfonso Godoy, para que haga uso de la palabra.

Asimismo la asamblea acordó rebajar a la mitad la cuota mensual; autorizar el nombramiento de sub-tesorero, cuya designación hará el consejo y no cobrar las cuotas que haya atrasadas, esto sin sentar precedente.

EN BOLSITA Y PERFUMADO
AZUL DE RECKITT
MARCA
BRASSO
LISTO PARA USO

JUGO DE UVA MARAMBIO
De la Viña Alejandro Marambio
Gran bebida analcohólica para familia.
Ordenes: Teléfono 244. Parque.

Chacra en Santiago
de 10 hectáreas, muy bien regadas, suelos de primera clase, con casas de habitación y dependencias, galpones, establos, dos posesiones de inquilinos, 3 hectáreas uva fina de mesa, huerto frutal, chalet independiente, vendo o permuto por propiedad de renta.
PEPPER & LECAROS
Agustinas 1177.—Casilla 1963

"Colle"
EL CALZADO SIN RIVAL
MAS DE 20
modelos, todos distintos, de elegante calzado muy fino para señoras, llegaron a "La Flor del Día".
Ofrece esta casa los mejores artículos en corsées y calzado para señoras; y sus precios son relativamente muy bajos.
"LA FLOR DEL DIA"
San Antonio 98, esquina Moneda
S-6

VIRUELA
en todas sus formas, (sobre todo viruela negra, hemorrágica, es exterminada rápidamente con tomas y lavados intestinales de **Nitro-Ozona de Lowe y Weissflog**, el gran Remedio universal, que lleva ya 35 años de constante éxito, como poderoso desinfectante y como infalible regularizador de la circulación sanguínea.
Igualmente cura toda clase de fiebres, enfermedades infecciosas, aún en su carácter más grave y difícil de curar, como cáncer, sarcoma, gangrena, sífilis, tuberculosis pulmonar y ósea, etc., etc.
Catecismo Nitro-Ozona, (folleto explicativo), remítelo gratis a quien lo pida.
LUIS LOWE
Correo: Casilla 832. Oficinas: Claras 149. Teléfono Inglés 1830.—Santiago, Chile
Droguería Daube y boticas principales.

REMATE
DE DOS AUTOMOVILES "FORD" Y ENSERES DE AUTOMOVILES
De orden del señor Cándido Bastianello por conclusión de negocio y tener que ausentarse del país.
3 - CALLE ESPERANZA - 3
El Lunes 5 del presente a las 2 P. M.
HAY:
Dos automóviles "Ford", en perfecto estado.
Dos carrocerías "Overland".
Un motor Overland N.o 90.
Un radiador Overland.
Una caja para bencina, para-brisa, para-choque, pisaderas, capota de motor, capota de autos, soporte de baterías y de neumáticos, etc., etc.
Un importante lote de útiles y herramientas.
Un escritorio de cortina de roble americano importado.
Un sillón de tornillo roble americano.
A LA VISTA EL DOMINGO DE 2 A 5 P. M.
PAGO AL CONTADO
RUPERTO VEGA SALAS,
Martillero.
Recibo órdenes para remates: San Pablo 1011.

El caso del profesor señor Vicuña Fuen

AYER SE REUNIO EXTRAORDINARIAMENTE EL CONSEJO DE INSTRUCCION PUBLI OCUPO DE ESTA CUESTION

El Consejo estima que el Gobierno tiene atribuciones para tomar cualquier me ciplinaria contra este profesor, y se manifiesta de acuerdo con las opiniones del Ministro sobre el particular

UN INCIDENTE FRENTE A LA MONEDA

El público ha seguido con vivo interés las diversas incidencias suscitadas alrededor de las declaraciones de carácter internacional emitidas en una asamblea estudiantil por el señor Carlos Vicuña Fuentes.

Como nuestros lectores recordarán, estas opiniones vertidas en el seno de la asamblea aludida, suscitaron un amplio debate en el Senado, debate que tomó caracteres de interpelación al Ministro de Instrucción Pública, señor Tomás Ramírez Frías.

Como informamos en nuestra edición de ayer, reunido el Gabinete bajo la presidencia del Presidente de la República, después de considerar los términos de la carta de don Carlos Vicuña Fuentes, aparecida en nuestra edición del Viernes, hubo acuerdo entre los Ministros reunidos, en considerar que, dada la actitud anterior del señor Vicuña Fuentes y los términos de su carta, debía ser exonerado de sus funciones, ajustándose en todo momento a las disposiciones de la ley orgánica de instrucción secundaria y superior.

A este efecto el Ministro de Instrucción dirigió una nota al Rector de la Universidad, poniendo en su conocimiento la aludida resolución gubernativa.

El Rector de la Universidad del Estado, señor Domingo Amunátegui Solar, transcribió esta comunicación al Director del Instituto Pedagógico, don Arcadio Ducoing, y al Rector del Instituto Nacional, don Juan N. Espejo, en cuyos establecimientos el señor Vicuña Fuentes ocupa el cargo de profesor, en el carácter de interino y propietario, respectivamente.

Estos funcionarios públicos, en cumplimiento a las disposiciones vigentes sobre el particular, emitieron ayer sus informes respectivos.

Estos informes estaban de acuerdo en reconocer los méritos pedagógicos del señor Vicuña Fuentes.

Una vez que estos informes obraron en poder del Rector de la Universidad éste citó al Consejo de Instrucción Pública a una reunión extraordinaria para ayer, a las 5 P. M., a fin de que se pronunciara, de acuerdo con la ley, sobre la exoneración de su cargo de profesor universitario al señor Vicuña Fuentes.

LA NOTA DEL MINISTRO DE INSTRUCCION

Damos en seguida el texto de la nota enviada por el Ministro de Instrucción al Rector de la Universidad, comunicándole el pensamiento del Gobierno en presencia de la actitud asumida por el profesor don Carlos Vicuña Fuentes:

"Santiago, 2 de Setiembre de 1921.—Señor Rector: Usted conoce las incidencias producidas en el Honorable Senado con motivo de las proposiciones hechas por el profesor de Estado don Carlos Vicuña Fuentes en el Directorio de la Federación de Estudiantes relativamente al problema internacional del Norte.

Esas proposiciones, sometidas, hace ya algún tiempo, a examen en el seno de una reunión privada, no fueron formuladas, según su autor, con el ánimo de contrariar la acción del Gobierno y habrían sido dadas a la publicidad sin su conocimiento. No obstante, el Gobierno había resuelto solicitar de las autoridades pedagógicas correspondientes una amonestación al señor Vicuña, dada la naturaleza de esas proposiciones.

Pero en los diarios de hoy se registra una comunicación del señor Vicuña que manifiesta que abre propaganda pública de esas ideas, que lastiman profundamente el sentimiento nacional, y se encamina de hecho a cruzar las resoluciones o la política del Supremo Gobierno, solemnemente expuestas con posterioridad ante el país y aceptadas unánimemente por el Congreso; y se emplean para ello términos reñidos con la verdad histórica e injuriosos para los Poderes del Estado.

Es inaceptable que un funcionario público, — mientras lo es, — desarrolle una actuación semejante, porque se lo vedan la lealtad y la disciplina que debe al Gobierno a quien sirve, y la necesidad, fácilmente comprensible, de que el prestigio que éste necesita para el eficiente desempeño de sus facultades, no sufra, como lógicamente sucederá, si los funcionarios que, en su conjunto y en cierto sentido, son también integrantes del Gobierno mismo, desconceptúan su acción, realizando una obra contradictoria con la de las autoridades, aunque fuera inspirada en los más sanos propósitos.

Una teoría distinta llevaría a resultados absurdos y dañinos.

La circunstancia de que nuestra Constitución asegure a los habitantes de la República la libertad de opinión, no está reñida con el derecho del Estado para llegar, en un momento dado, hasta desprenderse, —procediendo dentro de las normas legales, — de un profesor cualquiera, si su actuación en las aulas o fuera de ellas viene realmente a ser perjudicial a los intereses públicos, como lo establece el artícul 73 No 10 de la misma Constitución, intereses públicos cuya apreciación, gestión y responsabilidad está entregada a las autoridades que la misma Constitución señala; lo que demuestra que lo natural y correcto es mantenerse, mientras se desempeña un empleo, dentro de la circunspección precisa para no crear ingratas dificultades o ponerse en el caso de perjudicar a la causa pública, Es obvio que, procediendo con este criterio, pueden muy bien armonizarse la libertad de opinión y la calidad de funcionario.

El infrascrito hace a usted estas consideraciones sólo para dejar constancia del concepto que tiene de las relaciones de las autoridades con los funcionarios de su dependencia en esta materia; que, por lo que hace al caso concreto en cuestión, los términos de la publicación del señor Vicuña aludida más arriba, lo colocan en la imprescindible necesidad en resguardo de los altos intereses de la patria y del decoro del Gobierno, de exonerarlo del servicio de la enseñanza.

Como en conformidad a la Constitución y a la ley de 9 de Enero de 1879 debe usted intervenir en la tramitación que se requiere para los efectos de la separación indicada, sírvase usted hacerlo a la brevedad posible sobre la base de la presente nota.

Dios guarde a usted. — (Firmado). — **Tomás Ramírez**".

LA REUNION DEL CONSEJO DE INSTRUCCION

Bajo la presidencia del Rector de la Universidad, señor Domingo Amunátegui Solar, y con la asistencia de los consejeros señores Amunátegui, Bahamondes, Barros Borgoño, Espejo, Espínola, Mardones, Quezada Acharán, Urzúa y Maira, celebró sesión el Consejo a la hora mencionada.

Se dió lectura al acta de la sesión anterior y a la nota del Ministro de Instrucción Pública sobre el acuerdo de Gobierno de separar de su puesto al señor Carlos Vicuña Fuentes.

El Rector de la Universidad expuso a la resolución del Consejo, como cuestión previa, si las garantías acordadas a los profesores universitarios por el artículo 30 de la ley, de 9 de Enero de 1879, comprenden a los profesores interinos.

Observó el señor Amunátegui que los profesores interinos se nombran a propuesta del Rector de la Universidad o de los Directores de Escuelas Universitarias.

Agregó en su exposición el señor Amunátegui que los profesores interinos no forman parte del Claustro Pleno ni de la Facultad y que no tienen voto en las elecciones universitarias.

Hizo notar además que una clase servida por un profesor interino puede pasar a serlo en propiedad por otro catedrático, y que el acuerdo para proceder de este modo puede ser tomado por el Consejo de Instrucción.

Por estas razones y otras que se adujeron en el curso de la sesión, estimó el Consejo por la unanimidad de sus miembros manifestar al Ministro de Instrucción Pública que a él le corresponde resolver acerca de la separación del profesor interino señor Vicuña Fuentes, según las disposiciones constitucionales que rigen para esta categoría de empleados.

Por otra parte, se nos ha informado que en la sesión se dejó establecido que el Consejo es del mismo parecer del Gobierno en lo que se refiere a considerar inconveniente la actitud del profesor señor Vicuña, y a la sanción que el Ministro de Instrucción Pública desea aplicarle.

CON EL MINISTRO DE INSTRUCCION, SEÑOR TOMAS RAMIREZ FRIAS

Anoche tuvimos oportunidad de conversar con el Ministro de Instrucción Pública, señor Tomás Ramírez Frías, sobre la resolución que adoptaría el Gobierno en vista de los acuerdos del Consejo de Instrucción.

El señor Ramírez nos dijo:

—En el próximo Consejo de Gabinete someteré esta cuestión a la consideración de mis colegas para adoptar una resolución definitiva. Este se celebrará en cuanto se me comunique oficialmente los acuerdos del Consejo de Instrucción Pública.

Por nuestra parte, hemos sido informados que el Gobierno mantendrá su propósito de exonerar de sus funciones al profesor señor Vicuña.

UN INCIDENTE FRENTE A LA MONEDA

Terminada la sesión del Consejo de Instrucción Pública, algunos de los estudiantes y obreros que permanecieron en la casa universitaria hasta que se hubo dado a conocer el acuerdo tomado por dicha Corporación, se trasladaron a la Moneda a manifestar su protesta por la separación del profesor señor Vicuña Fuentes, ya que no otra cosa significa, a su juicio, esta resolución adoptada por sus miembros en la reunión de ayer.

Según nuestras informaciones, encontrándose reunidos algunos de estos manifestantes frente a la estatua de Portales, en la Plazuela de la Moneda, expresaron sus deseos de entrar a hablar con el Presidente de la República, a lo que no accedió la policía.

Discutía la policía con este grupo de manifestantes en los precisos momentos en que el Presidente de la República descendía por la escalinata de la casa presidencial en dirección a la plazuela de la Moneda, donde la coche que debía tra Club de Señoras, Inst cual se efectuaba una nor del Embajador de a la cual el señor Al bía prometido asistir.

Impuesto el señor del propósito de los tes, se acercó a ellos, mismo momento es o contra el Gobierno, el la Universidad de Chil sejo de Instrucción Pú cual el Presidente, precipitadamente cont festantes, quiso en actitud. Efectivamente ñor Alessandri a dirig labra a los manifesta uno de ellos se dirigió ma que el señor Ale mó irrespetuosa, juz sario castigarlo pers tes de ordenar a la p detuviera. En igual f gó a otro joven por vos, disolviéndose en nifestación.

Después del incide dente de la Federació diantes acompañado miembros del direct institución, se acercó dencia y dió excusas sandri, expresándole to por lo ocurrido. E sandri agradeció esta Presidente de la Fe Estudiantes y le m había procedido en la lo hizo sólo con el p darles una lección a pues reconociendo cía el derecho de pet los ciudadanos, no ningún motivo las me cuando éstas no de ser por cuanto cerrado las puertas d para escuchar toda se le hiciera en form sa.

REUNION DEL PRO

En la reunión de ay mó ningún acuerdo lo que resolviera el Instrucción Pública.

Es opinión casi un no pronunciarse sob sustentadas por el Vicuña; pero sí esta de acuerdo en estimar dida propuesta por el contraria a la liberta tener un profesor un ra exponer ideas.

Con el objeto de Ile dos definitivos se reu nes próximo en el C a las 4 P. M.

Se recomienda a los profesores de tod de la enseñanza.

EN LA ASAMBLEA

En conformidad a suscrita por el núme tario de asambleístas a sesión a la Asamb para hoy a las 6 de l el objeto de ocuparse ción de los Ministros motivo de la destitu Carlos Vicuña Fuentes.

A esta reunión con ñor Vicuña, a fin de Asamblea el alcance de raciones.

EN EL CENTRO ALIANCISTA

De orden del presid dido de numerosos so a sesión extraordinaria titución política para go, a las 9.30 P. M., en Club del Partido, a fin de la situación creada de la destitución del ñor Vicuña Fuentes emitido opiniones con política del Gobierno tión de Tacna y Arica.

Se recomienda la asis que en dicha sesión se votos de mucha trascen

Probablemente con sesión los Ministros se rez Frías y Barros Jarp

¡TERNOS!
De casimir inglés legítimo, para la presente est contrará a precios sin competencia en la
SASTRERIA S. PARRA Y CIA
AGUSTINAS 979 :-: TELEF. ING. 1244
Corte estilo inglés y americano. Visítenos antes de sus compras.

CIGARRILLOS
REINA VICTORI
HABANOS XXXX
— 60 CENTAVOS LA CAJETILLA —

COMPAÑIA SUD-AMERICANA DE VAPO
PROXIMA SALIDA:
"Cautín" Para San Antonio, en conexión con los otros res de la Compañía, y con los trenes para y de tiago, el MIERCOLES 7 de Setiembre, a las mañana.
Por mayores informaciones, ocúrrase a:
En Valparaíso, Oficina de la Compañía, Blanco
En Santiago, Wessel, Duval y Co., Huérfanos esq.
En San Antonio, Pretot, Fontaine y Co.
Valparaíso, 3 de Setiembre de 1921.
EL DIRECTOR-GERENTE

Viña San Pedro
(J. G. Correa Albano)
EL MEJOR VINO

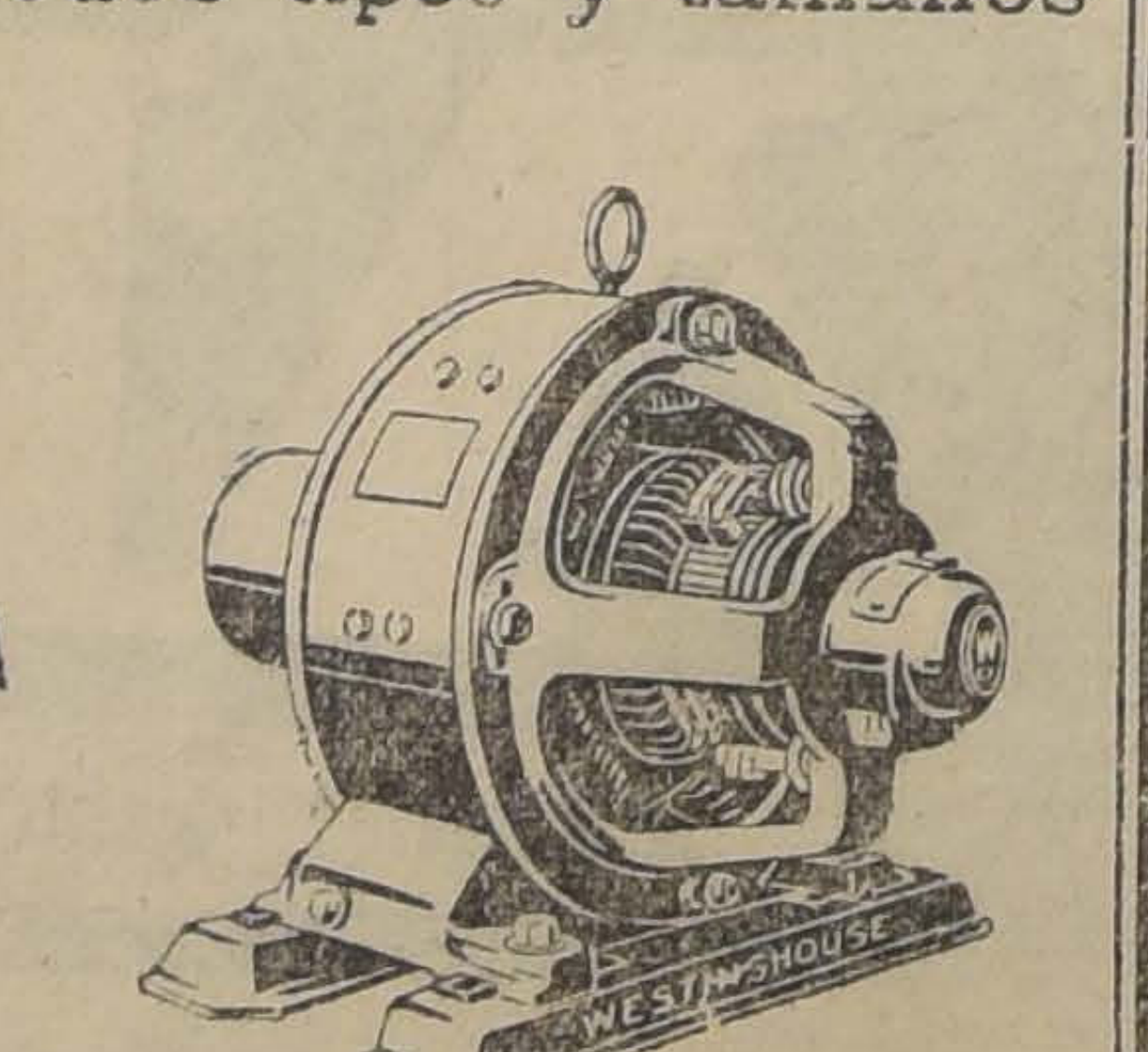

WESTINGHOUSE ELECTRIC
Esta marca garantiza los Motores que ofrecemos para ENTREGA INMEDIATA en todos tipos y tamaños
CONSULTE PRECIOS A
ERRAZURIZ, SIMPSON & Co.
AGENTES EXCLUSIVOS DE LA
Westinghouse Electric International Co.
HUERFANOS 1112 -:- SANTIAGO

BAÑOS, CALENTADORES, LAVAPLATOS
La fabricación más grande de plaza, gran surtido, precios bajos, encontrará ú camente en la gran fábrica, CHACABUCO 28-B.
Despachos rápidos a provincias, comerciantes fuertes descuentos. Instalaciones agua, gas y desagües. Soliciten presupuestos gratis. Hojalatería en general
JOSE MERINO F.

EL GENERAL MANGIN EN NUESTRA CAPITAL

LA CIUDAD DE SANTIAGO LE HACE OBJETO DE ENTUSIASTAS AGASAJOS

El saludo de la colonia en el Círculo Francés y el banquete en la Legación de Francia, exteriorizan el homenaje de sus connacionales a la persona del ilustre huésped

A LAS CUATRO Y MEDIA DE LA TARDE EL PRESIDENTE DE LA REPUBLICA RECIBE OFICIALMENTE AL GENERAL MANGIN Y A LOS MIEMBROS DE LA EMBAJADA QUE PRESIDE

Especial realce que alcanza el acto de entrega de una tarjeta de oro obsequiada por la Municipalidad, con motivo de haberlo declarado huésped ilustre de la ciudad de Santiago

EL BANQUETE EN EL CLUB DE LA UNION

Poco antes de medio día arribó ayer a esta capital el ilustre General Mangin, que es en estos momentos una de las glorias más puras de la última gran prueba que ha debido vencer el pueblo francés.

La visita del General Mangin, como lo hemos dicho, ha refrescado la sincera amistad y afecto que esta República guarda por aquel gran país de la libertad que tantas honrosas deferencias ha tenido para con Chile. El glorioso defensor de Verdún trae ahora a estos Pueblos de la América del Sur una misión de paz y de fraternidad, y el que pusiera todo su valor y todas sus energías a la defensa de su patria, es en estos momentos como el símbolo de los grandes ideales de unión y de armonía que la Francia entera anhela ver surgir para bien y progreso de la humanidad.

Ya el pueblo de Valparaíso le había exteriorizado sus sinceras simpatías, sentimientos que han sido ratificados ayer con manifestaciones entusiastas y espontáneas en la capital de la República.

EL ARRIBO DE LA EMBAJADA A LA ESTACION CENTRAL

Desde mucho antes de la hora fijada para el arribo del tren especial que conducía al General Mangin y a los miembros de la Embajada que preside, un numeroso público se había agolpado en los andenes de la Estación y en la Plaza Argentina, deseoso de aplaudir al ilustre jefe del heroico ejército francés.

En los momentos en que el tren se aproximaba por la Avenida Matucana, el público ocupaba totalmente los sitios indicados y se extendía hacia el centro a ambos lados del costado sur de la Alameda de las Delicias.

Apenas el convoy se hubo detenido, un sonoro viva a Francia se dejó oír, y luego otro al General Mangin, y muchos más que fueron como la más franca exteriorización del entusiasmo con que el pueblo de la capital recibía al ilustre militar francés.

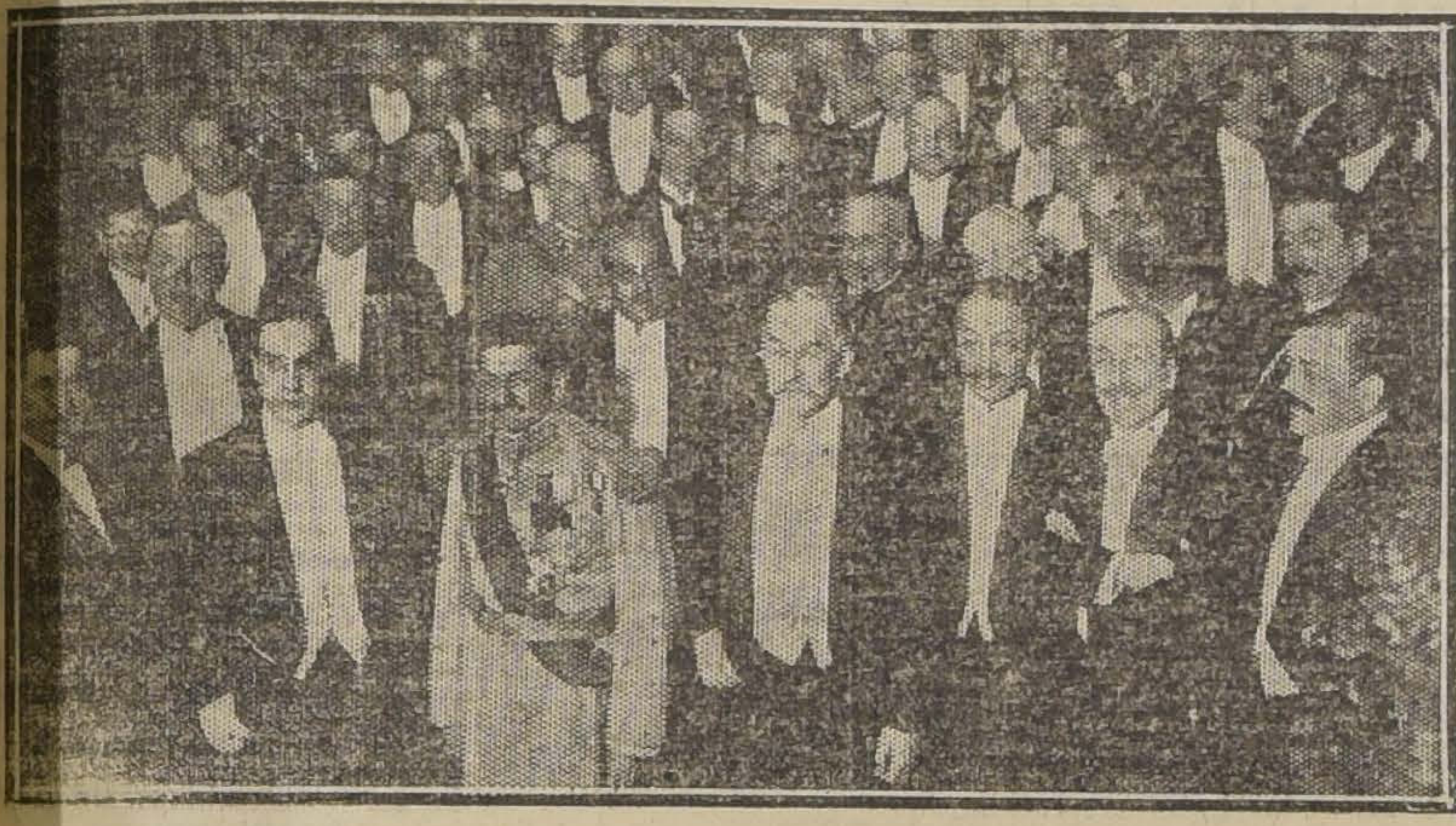

ASISTENTES AL BANQUETE EN EL CLUB DE LA UNION

El Sub-secretario del Ministerio de Relaciones Exteriores, señor Cruchaga, y el Introductor de Diplomáticos, señor Ovalle, se aproximaron, abriéndose paso entre la multitud, hasta la plataforma del Pullman por donde debían descender el Embajador y comitiva. En los momentos en que el General Mangin se encontraba en las pisaderas del carro, la banda del Regimiento Buin rompió con los acordes de la Marsellesa, y el público, a cabeza descubierta, aplaudió por largos momentos a la distinguida Embajada del Gobierno francés. Cuando se apagaron los últimos acordes, los funcionarios del Ministerio de Relaciones Exteriores antes nombrados, se aproximaron al General Mangin para saludarlo a nombre del Gobierno de Chile. El Edecán de servicio lo saludó a su vez a nombre del Presidente de la República. En ese momento la señorita Lefeuvre Meaulle, hija del Ministro de Francia, le hizo entrega de un hermoso bouquet de rosas.

En seguida se hicieron algunas presentaciones de estilo y se aproximaron entonces a saludar al distinguido huésped, el Intendente de la Provincia, señor Alberto Mackenna Subercaseaux; el Alcalde señor Cariola, los miembros del Comité de festejos y numerosas personalidades políticas y sociales de nuestra capital y de la Colonia francesa.

Al salir de los andenes, y al pasar por la sala de espera, numerosos oficiales de nuestro Ejército abrieron calle al paso del General Mangin y comitiva. Mientras el ilustre huésped avanzaba hacia la Plaza Argentina, la banda de los Talleres de San Vicente de Paul tocaba escogidas piezas de su repertorio, y distinguidas familias chilenas y francesas saludaban entusiastamente al Embajador señor Mangin.

LA COMITIVA EN DIRECCION AL CENTRO DE LA CIUDAD

A la salida de la Estación, se procedió a hacer la distribución de los carruajes de Gobierno, los cuales fueron ocupados de la siguiente forma:

1.er coche: General Mangin, Sub-secretario de Relaciones, Edecán Wiechman-Murphy, coronel Icre.

2.o coche: M. Dupeyrat, Introductor de Diplomáticos, Lieut. Clarac-Duvivier, M. Armand Dupeyrat.

3.er coche: Almirante Pugliesi-Conti, coronel Thierry, teniente Delaire, cap. Albónico.

4.o coche: Coronel Fernández, teniente de navío Le Templier, cap. Terán.

5.o coche: Cap. Cruz Hurtado, teniente de navío Bruscher.

Un numeroso gentío del pueblo siguió tras el coche ocupado por el General Mangin, vitoreando y aplaudiéndolo por espacio de varias cuadras. A ambos lados de la Alameda de las Delicias se había agolpado también una gran cantidad de gente que aplaudía al paso de la Embajada francesa.

En esos momentos una escuadrilla de aeroplanos, que había escoltado el convoy hasta Santiago, arrojaba proclamas y evolucionaba por sobre la Plaza Argentina.

En los balcones de las casas, numerosas familias aplaudían también al Embajador.

El trayecto hasta el Círculo Francés se hizo por la Alameda, costado sur hasta la calle Estado, por donde se entró en dirección a la Plaza de Armas, pasando por frente de la Municipalidad y de la Intendencia, hasta llegar al Círculo Francés, que se encuentra ubicado en Ahumada entre Compañía y Huérfanos.

EL GENERAL MANGIN LLEGA A LA MONEDA A LOS ACORDES DEL HIMNO NACIONAL

EN EL CIRCULO FRANCES

Numerosos miembros de la Colonia francesa se habían dado cita en el Círculo para festejar al ilustre connacional con una copa de champaña. A la hora en que llegó a este local la Embajada francesa, se encontraban también en los salones numerosas y distinguidas amigas de la Colonia.

En uno de los amplios salones del Círculo, el Presidente señor Brocquard ofreció la manifestación al distinguido huésped francés en términos cariñosos y sencillos.

El General Mangin se encontraba en esos instantes junto al Subsecretario señor Cruchaga, algunos oficiales de nuestro Ejército y otras distinguidas personas.

El señor Brocquard, al saludar al General Mangin, se refirió en breves términos a la labor que ha desarrollado en el país y especialmente en Santiago la Colonia francesa, que ha tenido como una de las aspiraciones más caras la de trabajar siempre unida por el bienestar de los que la forman y el progreso de esta tierra hospitalaria.

Manifestó su satisfacción por haberle cabido la honra de saludar en nombre de todos los franceses de la capital al glorioso vencedor de Verdún, y pidió beber una copa por él y sus dignos acompañantes.

El General Mangin, en un discurso improvisado, respondió a esta deferente acogida que se le dispensaba por sus compatriotas. Expresó que se sentía profundamente satisfecho de encontrar aquí un grupo de franceses que en medio de la mayor confraternidad desarrollaba eficazmente sus anhelos de progreso y de bienestar. Agregó que confiaba en que siempre continuara unida y que, agrupada alrededor de su Ministro M. Lefeuvre, continuara como hasta hoy desarrollando todas sus actividades.

Se refirió después a los acontecimientos de la gran guerra, a los sacrificios que les demandó esta gran prueba y al deber que pesaba hoy sobre los hijos de Francia, cuando, rehecha la paz, se esforzaba cada cual por aportar su contingente al engrandecimiento de la República. Dijo que como ningún otro país, sólo reinaba allí el espíritu de trabajo dentro de la más perfecta armonía, pues los patrones y obreros se habían unido para trabajar así por ese propósito, único que anhelaban todos los hijos de la República.

Ambos oradores fueron largamente aplaudidos por los asistentes, y después de breves momentos de charla, el General Mangin y comitiva se disponían a abandonar el local del Círculo Francés.

A la salida, el General Mangin fué objeto de nuevas manifestaciones de simpatías por parte del público que se encontraba frente al Círculo Francés.

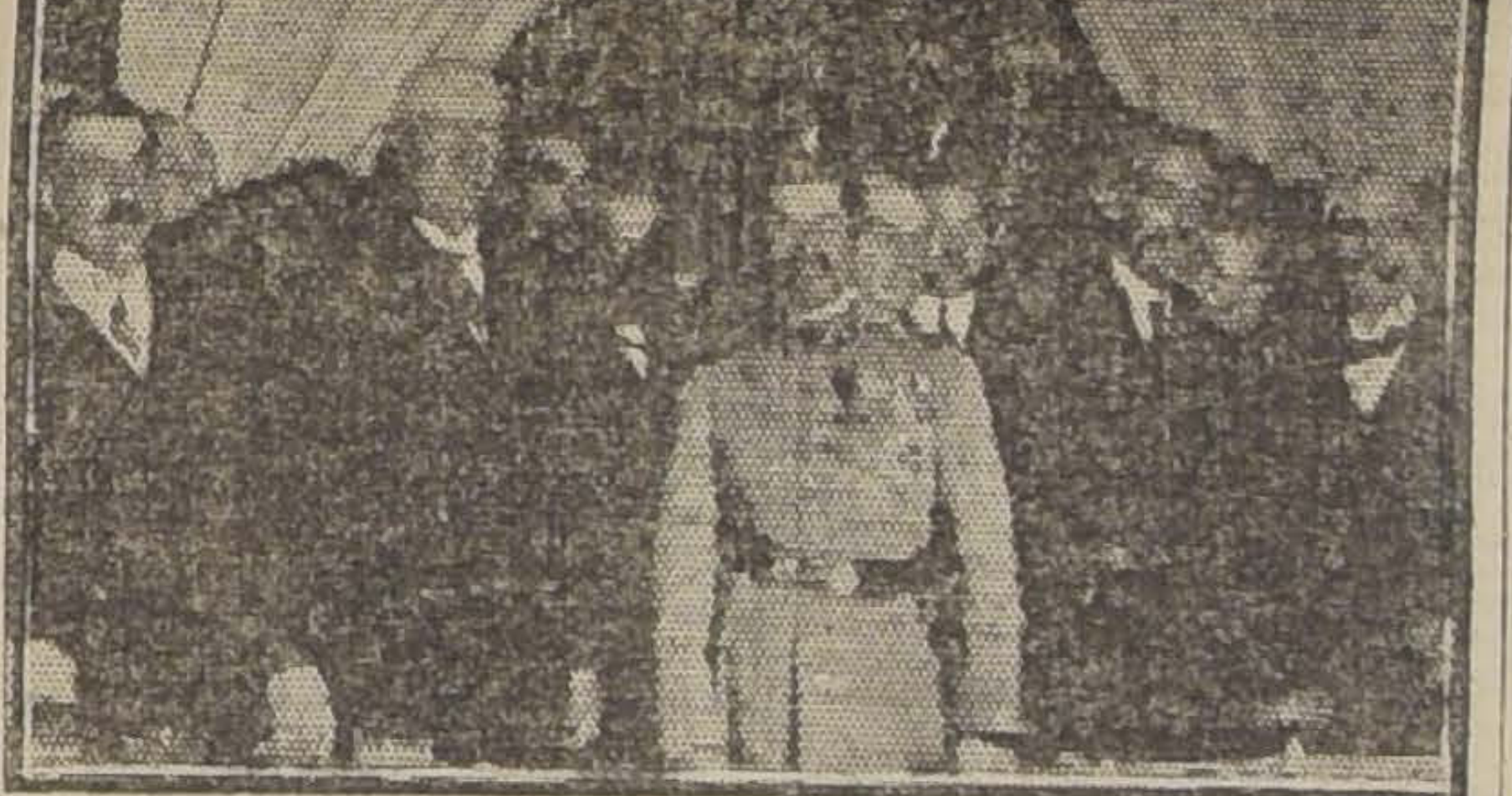

EN EL CIRCULO FRANCES

EN CASA DEL MINISTRO DE FRANCIA

A medio día, en la residencia particular del Ministro de Francia, M. Lefeuvre-Meaulle, se le ofreció al General M. Mangin el banquete que se había preparado en su honor.

Durante el banquete reinó un espíritu de franca camaradería, recordándose en el curso de la conversación diversas anécdotas relacionadas con la vida militar del heróico General, que hicieron que las horas se deslizaran fugaces.

En el momento oportuno el Ministro de Francia ofreció la manifestación en un brillante discurso, lleno de elevados conceptos para la persona del glorioso General Mangin.

En términos de una sincera elocuencia, que traducían fielmente la emoción que le embargaba en esos momentos, agradeció el ilustre Embajador la manifestación que en forma tan brillante le tributaban los representantes del Gobierno francés y los miembros más distinguidos de la colonia residente.

Se refirió asimismo a la cordial acogida que le han dispensado el pueblo y el Gobierno chilenos desde su llegada a este país.

Tanto el General Mangin como el Ministro de Francia fueron aclamados largamente al término de sus discursos.

Cerró la manifestación el Ministro de Bélgica que en vibrantes frases saludó al eminente General.

Asistieron al banquete las siguientes personas:

General Mangin, M. Dupeyrat, Ministro Plenipotenciario, Contraalmirante Pugliesi-Conti, comandante de la división del Atlántico y los miembros de la Embajada; coronel A. Thierry, Icre, Reuillier, Clarac-Duvivier, M. A. Dupeyrat, Guyot de Salins, Le Templier; Ministro de Francia, M. H. Lefeuvre-Meaulle; Ministro de Bélgica, M. Charmanne; Nuncio Apostólico, Monseigneur Aloisi-Masella; Ministro de la Guerra, Remigio Medina; presidente de la Cámara de Diputados; Ministro de Relaciones Exteriores, Ernesto Barros Jarpa; Alberto Cariola, primer alcalde de Santiago; Augusto Villanueva, General Altamirano, General Contreras, coronel Ahumada, Alberto Mackenna, Intendente de la provincia de Santiago, senador Echenique, senador Eliodoro Yáñez, coronel Echavarría, Blanchard, Luis Zegers, Ismael Tocornal, Carlos Aldunate Solar, Walker Martínez, Marcial Martínez de Ferrari, Barros Borgoño, César Cordovez, Jorge Matte Gormaz, doctor Petit, coronel Carlos Fernández, capitán Whickman Murphy, Comte. de Boisrouvray, capitán Piaggio, M. Louis Vion, P. Joseph, senador Arturo Besa, Emiliano Figueroa, Valdivieso Blanco y General Morandé.

Excusaron su inasistencia: el General Brieba, mayor Carlos Ibáñez, presidente del Senado Claro Solar, Federico Puga Borne, Silva Vildósola, Enrique Mac-Iver y Arancibia Laso, Ministro del Interior.

VISITA A LA LEGACION DE FRANCIA

Una vez terminado el banquete el General Mangin, acompañado de los demás miembros de la Embajada, los representantes del Gobierno de Francia ante nuestro país, y personal de la Legación se dirigieron al local que ocupa en el Parque Forestal, donde se encontraba un escuadrón de caballería.

Minutos después llegaba a la Legación el subsecretario del Ministerio de Relaciones, señor Alberto Cruchaga, el introductor de diplomáticos, señor Darío Ovalle Castillo y el edecán del Presidente de la República, capitán señor Alvarez.

Cerca de las cuatro de la tarde, en los coches de Gobierno el Embajador General Mangin, acompañado de los demás miembros de la Embajada, se dirigieron a la Moneda.

Un numeroso público que se encontraba en los alrededores de la Legación, tributó entusiastas vivas al paso del General Mangin.

LA RECEPCION EN LA MONEDA

Para las cuatro de la tarde había sido fijada la hora en que el Presidente de la República recibiría a la Embajada que preside el General Mangin.

Un numeroso público, desde temprano, se había estacionado en la plazuela de la Moneda para ver la llegada al palacio presidencial de la Embajada de Francia. La policía había tendido cordones por todo el frente de la Moneda, donde se hallaba formado el regimiento Pudeto.

Cerca de las cuatro y media aparecieron por la calle Teatinos los carrajes de Gobierno en los que venían los distinguidos visitantes. Acompañaban al General Mangin, el subsecretario del Ministerio de Relaciones Exteriores señor Alberto Cruchaga, el edecán del Presidente capitán Alvarez y el ayudante del General. Luego venían los coches en los cuales viajaban el Ministro de Francia señor Lefeuvre, el contralmirante Pugliese Conti, los ayudantes de la Embajada y los demás miembros que la componen.

La banda del regimiento presentó armas a la pasada del General, mientras el público le aclamaba entusiastamente y vivaba a Francia.

En el salón de recepciones de la Presidencia recibió el señor Alessandri al Embajador francés. Se hallaban presentes: el Ministro del Interior don Héctor Arancibia Laso, el Canciller señor don Ernesto Barros Jarpa y los Ministros de Justicia e Industrias, señores Tomás Ramírez y Artemio Gutiérrez.

LA EMBAJADA EN LA PRESIDENCIA DE LA REPUBLICA

El General Mangin conversó cerca de media hora con el Presidente; fué una entrevista cordial y cariñosa que se prolongó hasta minutos después de las cinco, hora en que la Embajada se retiraba de la Moneda. El Ministro de Relaciones Exteriores despidió a los distinguidos miembros de la Embajada.

Al abandonar la comitiva la plaza de la Moneda nuevamente el numeroso público estacionado en ella aclamó a Francia y al General Mangin. La banda del Pudeto tocó la Marsellesa y el regimiento le presentó armas en medio de los aplausos entusiastas de todos los presentes.

LA FIESTA EN EL TEATRO MUNICIPAL

Por la tarde, la Embajada francesa presidida por el General Mangin concurrió al Teatro Municipal en donde se efectuaría en su honor un acto literario-musical, ofrecido por la Municipalidad de Santiago.

En esta reunión se haría entrega al ilustre general de una tarjeta de oro, con motivo de habérsele declarado por esta corporación huésped ilustre de la ciudad de Santiago.

A la llegada al teatro del Embajador y demás miembros que la componen, el público los hizo objeto de una entusiasta manifestación de simpatía.

En el palco de honor que ocupó el general Mangin, se encontraban entre otras personas, el Ministro de Relaciones, don Ernesto Barros Jarpa; el Ministro de Francia, el Intendente de Santiago, el primer Alcalde, etc.

Tanto el proscenio como los palcos se encontraban adornados con flores y banderas chilenas y francesas.

Una concurrencia numerosa llenaba todas las aposentadurías del teatro.

Se inició el acto con una marcha ejecutada por la banda de los Talleres de San Vicente de Paul.

A continuación el Intendente de la provincia pronunció el siguiente discurso:

Excmo. señor, señor General, señoras, señores:

El pueblo de Santiago, a vuestra llegada, ha levantado en su pecho un Arco de Triunfo para darle paso al héroe de Verdun.

En los balcones había niñas que arrojaban flores y los pálidos ancianos se asomaban para ver en los galones de oro de vuestro kepí un reflejo de la gran victoria.

En el rápido desfile por nuestra histórica Alameda, habéis visto alzarse bronces simbólicos: guerreros montados en briosos caballos, guerreros en actitud de paz, medallones conmemorativos de escritores y filósofos.

Esa Avenida, señor General, es la de nuestras glorias y si me permitís que abra, al pasar, las páginas de nuestra historia, os diré que en esa Avenida de las glorias chilenas

El Ilustre General Mangin

se enojará con Ud. si no compra sombrero de paja en la gran Sombrerería

"LA PERFECCION"

SAN DIEGO 323, O EN SU SUCURSAL: SAN PABLO 2315

CASA SAN FRANCISCO

DELICIAS 845 - Teléfono Inglés 1952

Ofrecemos una verdadera oportunidad en batas de punto de lana tejidas. Paletoes y trajecitos niñita especial para playa.

Señoras: Aprovechen la gran oferta que hacemos, pudiendo conseguir por la mitad de valor, por haber llegado fuera de estación.

Modelos de gran novedad. Además un gran saldo en Shantung 1|2 seda para batas y pijamas a $ 6.00 metro.

Velos Suizos bordado, ancho 1.20 cts., a $ 8.00 metro.

Surtido completo en lanas y sederías.

PAQUETERIA

Llegó un gran surtido en velos para sombreros en variedad de colores, a precios de ocasión.

Medias de seda de hilo y algodón, variado surtido en negras y colores.

ALIEL Hnos.

FONOLAS PATHE

Las más elegantes
Las más económicas
Las más sonoras

He aquí tres armas que triunfarán por su nobleza.

Con facilidades de pago entregamos nuestras Fonolas, garantidas y accionadas con agujas de zafiro de duración eterna.

Solicite catálogos

UNICOS AGENTES

SIMON Hnos.

Bandera esq. Sto. Domingo -:- Casilla 29 -:- Santiago

Distribuidores: CASA FRANCESA, Santiago

¡Record Cinematográfico!
COLONIA
FRANCESA

— ESTRENO —
HOY: Especial y Noche
ALHAMBRA
VICTORIA y
SAN MARTIN

El General Mangin
en Santiago

Panoramas de Verdun.
La llegada a la Estación, en el Círculo Francés, en la Legación Francesa, en la Moneda, Te-Deum, Carreras
Toda la Embajada, autoridades, políticos, populares, etc.

MATINEE. — La 3.a función de
La Eterna Lucha
EN EL ALHAMBRA
SELECTA, A LAS 4.30:
Mary Pickford
LA POBRE RICA
(Alhambra)

HOY: ALHAMBRA
Y NOCHE
Estreno de lujo,
por EDITH ROBERTS
Juventud Bla
Para las novias y los

EL SOMBRERO DE PAJA

que Ud. ha de llevar en la temporada de Primavera y Verano, debe elegirlo muy cuidadosamente, pues es la prenda que más influye en imprimirle a la persona distinción y elegancia. Nuestro surtido le permitirá satisfacer ampliamente este requisito.

COMO RECLAME

Siguiendo una costumbre tradicional, ofrecemos un CANOTIER DE PAJA ala lisa o dentada, con cinta negra o de fantasía, en modelos de todo gusto, al ínfimo precio de

$ 10.80

Esta ganga la encontrará Ud. únicamente en la

Fáb. Nacional de Gorras y Sombreros
DELICIAS N.o 2636, Frente a Libertad

SUCURSAL NUM. 1: SAN DIEGO 1140, Pasado Avenida Matta

SUCURSAL N.o 2: SOMBRERERIA ROSENBLITT, DELICIAS 2818, entre Bascuñán y San Alfonso

NAHUM ROSENBLITT.

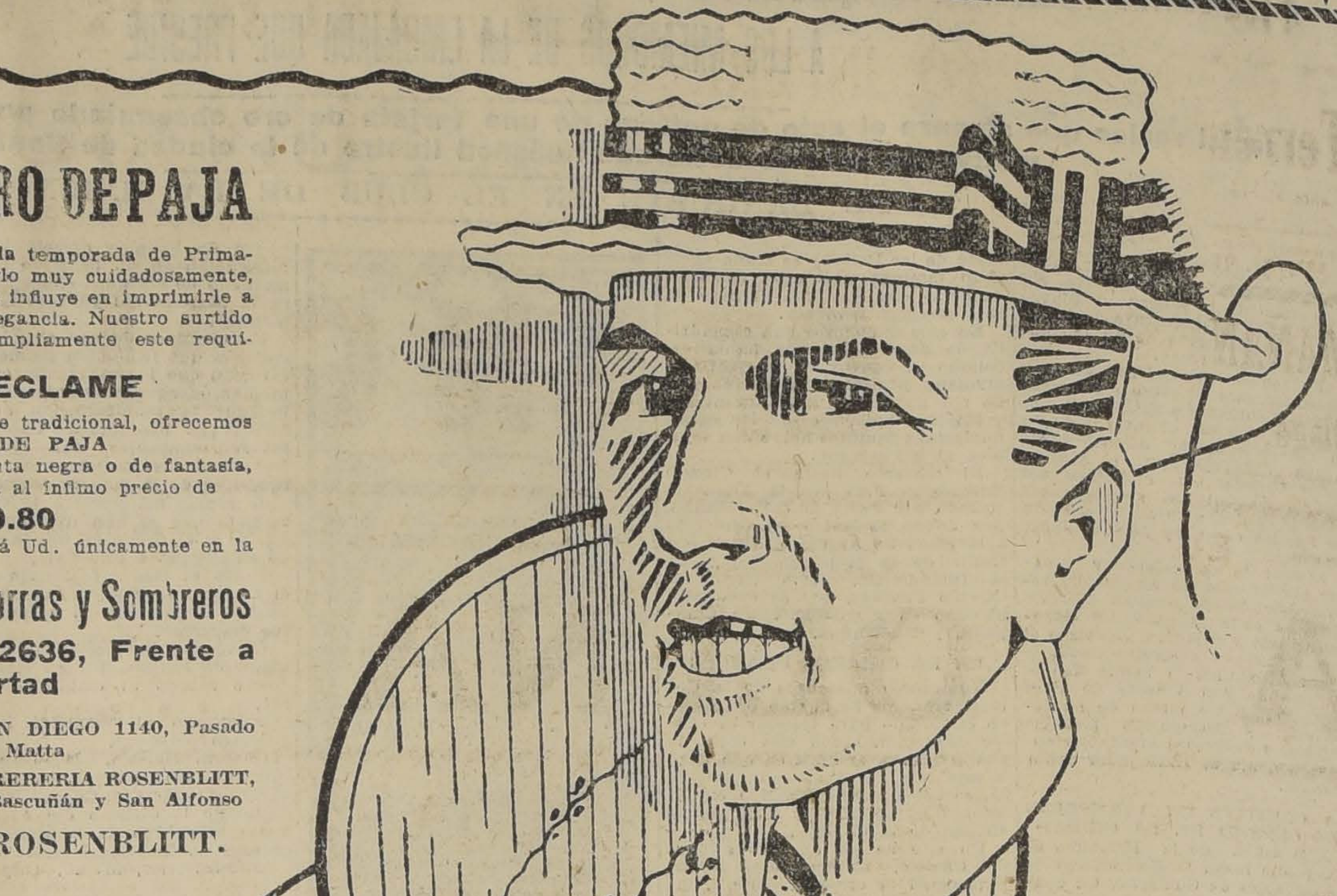

flota el espíritu de vuestra gran Revolución.

Esos guerreros y esos paladines de los principios de libertad y de emancipación, son los hijos espirituales de vuestra generosa patria.

El viento de Francia llegó como un huracán a estos campos vírgenes de América y al son de mágicas palabras rompió cadenas y derrocó tiranos.

Las ideas francesas fueron las incubadoras de nuestra libertad y habría sido negra ingratitud la nuestra si en algún momento hubiéramos olvidado lo que debíamos a vuestra patria.

Villana actitud habría sido si en las horas angustiosas de la gran tragedia que acaba de sacudir vuestro suelo, la suerte de Francia nos hubiera sido indiferente.

No, señor General; en esos largos y oscuros días de zozobras, el alma chilena seguía con apasionado, con vehemente interés las alternativas de la gran contienda, en la cual se debatían principios e ideales que afectaban la esencia misma de todas las nacionalidades. En esos días el corazón chileno sentía los latidos del corazón francés, sin exteriorizarse con manifestaciones ruidosas, pero con sinceridad viril.

Y si vos, señor General, hubierais podido presenciar aquel entusiasmo ardiente y tumultuoso del 11 de Noviembre de 1918, de aquel día cien veces memorable para vos, en que fuisteis el primero de los franceses en tocar las aguas del Rhin con los cascos de vuestro brioso corcel, habríais observado que los chilenos nunca fueron infieles a la Francia, y habríais escuchado en todos los ámbitos del país los acordes de la Marsellesa, unidos a las voces de nuestro Himno Nacional.

Mañana, señor General, conoceréis nuestro Ejército en sus cuarteles y visitaréis la Escuela que forja soldados en rudo yunque de trabajo y de estudio. Observaréis su porte gallardo, varonil y sereno, veréis una fuerza consciente de sus deberes, una fuerza para proteger el derecho y, si me permitís de nuevo un poco de historia, os diré en dos palabras que nuestro Ejército, al igual que el vuestro, sólo ha traspasado sus fronteras, impulsado por altos ideales: para ir en auxilio de un hermano oprimido, o para defender el honor de la patria.

Y, cuando regreséis a vuestra tierra, podréis decir, sin ser desmentido, que aquí, bajo estas altas montañas, en este valle risueño se anida un pueblo de bravos que ama su querido suelo, tal como vosotros amáis el vuestro y se descubre respetuoso y emocionado ante los héroes del patriotismo y ante los paladines del honor.

Al finalizar se ejecutó por la banda el Himno Nacional chileno, que fué escuchado de pie por la concurrencia.

La poesía "La Tierra", declamada por la señorita Marta Petit, mereció generales aplausos, pues puso ella todo el sentimiento que inspirara a su autor.

El discurso de don Carlos Silva fué una brillante pieza oratoria.

Se refirió primero a la visión del porvenir que demostraron los grandes generales del actual ejército francés.

Expresó que el recuerdo de los días ya lejanos en que el pié invasor llevó la desgracia y el espanto a los hogares franceses había revivido en las nuevas generaciones y al dibujar con su palabra convincente el resurgimiento de la Francia que se rehizo sobre las ruinas de la gran hecatombe, realzó el esfuerzo de los jefes franceses que siempre estuvieron alertas del peligro que sólo ellos sentían venir.

Después habló de estos ilustres jefes que en el Africa y en Asia fortificaban su espíritu y ampliaban sus conocimientos, sacrificando todo por servir a la patria.

Y, finalmente, presentó al auditorio la grandeza del triunfo reciente que había salvado a la Francia y a la humanidad.

Una prolongada manifestación de aplausos siguió a las últimas palabras del orador.

A continuación de algunos números de canto y música por el señor Balmaceda Pérez y la orquesta dirigida por el maestro Betteo, el Primer Alcalde señor Cariola, pronunció breves palabras para dar a conocer que la Corporación que preside había acordado declarar huésped ilustre de la ciudad de Santiago, al General Mangin.

Al terminar sus elocuentes frases, hizo entrega al General del estuche que guardaba la tarjeta.

Al ponerse de pie el General Mangin para agradecer la distinción de que era objeto, se le aplaudió entusiastamente.

"He sido profundamente conmovido, dijo el Embajador, por las palabras de que he sido objeto y las que se dirigen a mi Patria.

Las agradezco sinceramente y me honra el honor con que me habéis distinguido.

Habéis recordado que, si hemos triunfado contra un enemigo tal vez más poderoso que nosotros, materialmente, es por nuestra fuerza moral y, en realidad, ella es la que nos ha permitido triunfar.

Agradezco esta manifestación y, en mis agradecimientos a los habitantes de esta ciudad, uno los que dirijo a todo el pueblo chileno. ¡Viva Chile!"

El público, de pie, aplaudió por breves momentos al ilustre General y la banda rompió con los acordes de la Marsellesa.

La señorita Marcelle Auclair, recitó en seguida la hermosa poesía "Patria", que le mereció sinceros aplausos.

VISITA A LA CIUDAD

Después de la recepción oficial de la Embajada francesa por el Presidente de la República en la Moneda, los ilustres huéspedes recorrieron algunas calles de la capital y los principales paseos públicos.

EL BANQUETE EN EL CLUB DE LA UNION

Anoche poco después de las 9 P. M., se dió comienzo al banquete que la sociedad de Santiago ofrecía al General Mangin en los comedores del Club de la Unión.

En una mesa en forma de U, artísticamente adornada con flores, que se encontraba en el más amplio comedor del club, en cuya puerta las banderas enlazadas de Chile y Francia, junto con los letreros de Verdun - Vaux, formaban un hermoso pórtico, se situaron los comensales cuyos nombres damos más adelante.

Ofreció este banquete el presidente del Club de la Unión, don Luis Barros Borgoño, en un hermoso discurso.

Contestó el General Mangin en una brillante improvisación que a cada momento era interrumpida por nutridas salvas de aplausos de los asistentes. El General Mangin, con su vivacidad acostumbrada, y con frases cortas y enérgicas, hizo un bosquejo de la tarea que le ha correspondido desempeñar a Francia antes y después de la guerra, al mismo tiempo que tuvo frases de franca cordialidad y simpatía por nuestro país.

A continuación habló el Ministro de Gran Bretaña en Chile, señor John C. T. Vaughan, el cual expresó, más o menos, que la guerra la habían ganado los "Tommies" peleando hombro a hombro con los "Poilus", y que las diferencias entre Francia y Gran Bretaña, de las cuales había hablado el cable no pasaban de ser ingeniosas y divertidas ocurrencias.

La improvisación del Ministro de Inglaterra, en la cual abundaron las expresiones ingeniosas, como ser un anagrama formado por los nombres de Haig y de Foch, fué larga y entusiastamente aplaudida por toda la concurrencia.

Poco antes de las 12 de la noche se dió término a esta manifestación que habla elocuentemente de las simpatías que por Francia existen en nuestro país.

Damos a continuación el discurso de don Luis Barros Borgoño:

Excmo. señor Embajador. Señores:

Preciada honra es para mí recibir en esta casa y a nombre de la sociedad de Santiago, a S. E. el señor General Mangin, Embajador Extraordinario de la República Francesa, y poder saludar en la persona del ilustre emisario, a uno de los más grandes soldados; grande por su ciencia militar, grande por su heroísmo, y cuyo nombre, después de la magna guerra, ha quedado inscrito entre los más gloriosos de la Francia inmortal.

Vuestros hechos heroicos, señor General Mangin, son conocidos y admirados en Chile, y os aseguro que el Ejército chileno, que se ha formado y vivido al calor del sentimiento del honor y de las virtudes militares y en cuya historia hay hazañas temerarias, sintióse confundido con el espíritu de los soldados que peleaban a vuestras órdenes, cuando los saludábais, en aquellos días memorables de Agosto de 1918 al comienzo de vuestro avance definitivo, con estas palabras, anunciadoras del triunfo final: "Habéis devuelto a Francia el sentimiento de la victoria y habéis merecido bien de la patria".

En esta pavorosa crisis porque ha atravesado la civilización del mundo; en medio de los desgarramientos morales y materiales a que han estado sometidos los pueblos; en la vida de las trincheras, donde se identificaban los defensores en un mismo sentimiento de abnegación y sacrificio, había un aliento sostenedor, una fuerza, un fulgor, un ideal: la Patria, encarnación de todo aquello por lo que el hombre sabe luchar, sabe sufrir y sabe inmolarse.

"La declaración de guerra— lo habéis dicho señor General, produjo en Francia una explosión de patriotismo, cuyo recuerdo conmueve aún todos los corazones".

Tener glorias comunes en el pasado, una voluntad común en el presente, haber hecho grandes cosas juntos, querer hacerlas aún, haber sufrido y esperado unidos, sentir esa solidaridad que resulta de los sacrificios realizados y de los que estamos dispuestos a hacer, crear así entre los hombres una íntima y poderosa unidad moral; he ahí los elementos esenciales del glorioso acervo que constituye la idea nacional.

Y los que admiramos a Francia y nos sentimos confundidos en una misma raza y en un mismo ideal republicano, nos congratulamos con ella cuando observamos que de la horrenda prueba han salido los deberes y las virtudes del ciudadano, fortalecidos por el combate, ennoblecidos por el martirio, glorificados por la victoria.

Estos sentimientos son los que dieron a la Francia continental la cooperación más solícita de sus posesiones y protectorados de ultramar, y han creado la Gran Francia sobre la base de aquella concurrencia consagrada en los campos de batalla, y serán también los que habrán de permitirla reparar su suelo, ayer fecundo, hoy, solamente ruinas y dolores.

Sed bienvenido, señor Embajador, en nuestro país, que es un país libre y que se gloría de regirse por una de las Constituciones más antiguas. Aquí son iguales los derechos políticos para todos los ciudadanos y efectivas las garantías individuales. Estas garantías forman el patrimonio más preciado de los chilenos, y lo compartimos, en todas sus prerrogativas y derechos, con vuestros compatriotas y con todos los extranjeros que en Chile residen.

Formados dentro del orden público, a cuyo amparo hemos cimentado la prosperidad y el bienestar, somos por nuestra historia, por un natural modo de ser y hasta por un lógico interés, amigos sinceros de la paz y de la confraternidad internacional.

Peleamos en 1810 por nuestra independencia, alentados por las brisas de libertad que nos llegaban de Francia; y si en 1820 llevamos un ejército y una escuadra al Perú, fué para libertar a ese país y consolidar la independencia suramericana. En 1838 volvió nuestro ejército al Perú, nuevamente por solidaridad continental, a liberarlo esta vez de un protectorado que era una amenaza para la libertad de este Continente.

En 1879 tomamos las armas en defensa de nuestros derechos desconocidos por la Alianza Perú-Boliviana pactada en el tratado secreto de 1873, y aun cuando éramos los más débiles y los menos, combatimos denodadamente y vencimos a los enemigos coligados en contra nuestra.

Esta es nuestra historia militar en el decurso de ciento diez años de vida independiente; y séame lícito agregar en presencia de un guerrero invicto como vos, señor General, que el heroísmo de nuestros soldados y marinos ha sido siempre el más fuerte escudo de la República, y que jamás la gloria dejó de acariciar nuestra bandera.

Sed bienvenido, señor Embajador, en esta tierra chilena, en donde amamos sinceramente a vuestro país, porque le debemos lecciones y servicios inolvidables, en que culminan Claudio Gay, Amado Pissis, Courcelle Senuil y tantos otros grandes servidores de Chile; y porque hoy mismo franceses beneméritos nos dedican su saber y su perseverancia; y porque en virtud de ser obligatoria entre nosotros la enseñanza de la lengua francesa, nos ha sido dado penetrar hondamente en el pensamiento francés y seguir a Francia por el camino de su ciencia, de sus letras, de sus leyes, de su historia; que es ahí, como en todas las demás actividades de la inteligencia, donde ha venido derramando la luz de su cerebro, como tributo el más solemne y permanente a la grandeza y al bienestar de la humanidad.

Porque, en verdad, señores, sería difícil hallar, en las fuentes de donde han salido los más sólidos conocimientos humanos, alguna luz que no irradie un nombre francés, que no tenga el sello de Francia o que no proclame la gloria de Francia.

Señor General: sois vos y los demás distinguidos miembros civiles, militares y navales de la Misión fieles representantes de un país glorioso, de su política amistosa, de sus sentimientos de confraternidad y, sobre todo, señores, de su fé profunda en los principios morales, que son los que dignifican al hombre, engrandecen y sostienen a las naciones.

Os recibimos, pues, con hondo júbilo; nos sentimos muy honrados de que seáis nuestros huéspedes, y os rogamos que queráis ser los pregoneros de la antigua y sólida amistad de Chile y Francia; amistad que siempre ha sido sincera, de vastas y gratas vinculaciones espirituales y comerciales; amistad mantenida en gran parte por la colonia francesa que entre nosotros vive querida y respetada, y amistad que continúa cultivando dignamente el Ministro de Francia, nuestro distinguido amigo el Excmo. señor Lefevre-Meaulle.

Señores: Alcemos esta copa por S. E. el General Mangin; y hagamos votos por el acierto cada día mayor del Gobierno francés y del Presidente Millerand, sabio estadista y austero gobernante.

LOS ASISTENTE

Damos a continuación la lista de los asistentes:

General Mangin, Embajador; M. Dripeyrat, Ministro Plenipotenciario; Pugliesi Conti, Contra-almirante; Amadei Thierry, Coronel; Icre, Teniente Coronel; Reullier, teniente de navío; Clarac Dripeyrat, teniente; Armand Dripeyrat, adicto civil; Guyot de Salins, teniente de navío; Le Femplier, teniente de navío; Conde de Borsrouvray, H. Lefeuvre Meaulle, Horacio Piaggio, Augusto Broquar, Luis Vion, Luis Barros Borgoño, Ernesto Barros Jarpa, Remigio Medina, John C. T. Vaughan, Enrique González Martínez, Arturo Claro Prieto, José Bernales, Luis L. Zegers, Pedro Morandé V., Jorge Hurtado Vial, Carlos Eguiguren, Jorge Errázuriz Tagle, Ricardo Valdés Bustamante, Francisco de Borja Valdés, Gabriel Echenique Tagle, Carlos Aldunate Solar, Carlos Vial C., Manuel García de la Huerta, Fernando D. Tup-
per, doctor Emilio
Figueroa Larraín,
Pradel, Enrique Ma
Rojas H., Juan E
Augusto Villanueva,
lar, José Bravo V.,
túzar, General Luis
los Silva Vildósola,
maz, Enrique Larraín
los Cousiño, J. Luis
Ortúzar, Luis Echen
Daniel Bernales M.,
de Landa, Luis Zeg
de la Taille, César
berto Wiechman M.,
Ossa, Guillermo B.
Valdivieso M., Estr
nardino Toro Codecido
ñera Figueroa, Gen
vera, Arturo Lamarca
Huneeus, Jorge Ca
Orrego Pardo, José
tín Baeza Espiñeira,
mond, Roberto Posa
Torres Boonen, Al
Raimundo Larraín G.
rrido Falcón, Martín
to Duhart, Jorge Fl
berto García de la H
Riesco E., Juan Bla
Walker Martínez, Sa
Juan E. Mackenna,
O., Fernando Tagle E
Aldunate Errázuriz,
ti, Marcial Zegers E.,
buruaga, Florencio V
J. Barrenechea, Ven
na, doctor Eduardo
Claro L., H. Charme
rrillo, Carlos Briones
Germain, Enrique M
cisco Zapata Lillo,
R., Darío Ovalle Ca
vo Mackenna, Roberto
cía de la Huerta, Jorge
ral Luis Felipe Br
Rosselot, Moisés A
Alejandro Greek C
Errázuriz L., Gmo. A
colás Orrego, Capitán
H., Capitán Domingo
nel Ahumada, Capitán
Albónico, Pierre R
Eguiguren, Ricardo L
zúa, Marcial Martínez
Roberto Aguirre Lu
llips H., Francisco L
ge Valdivieso Blanco,
Peña, Ismael Edwards
Sierra, Alfredo Riesco
Urrutia, José M. Lo
berto Badilla P., Luis
tor Sánchez, Augusto
to Cruchaga, Gonzalo
berto Hurtado C.,
Montt, Guillermo Pér
guel Opazo, Agustín
to Varichon, Joaquín
niel Vial C., R. P.
tín Echavarría, Migu
Aníbal Mena Larraín
nat, Alfredo Ewing
B., Osvaldo Velasco
Walker M., C. R. B
do Sutton, José Ma
Manuel Gaete Fa
therspoon, Mayor T.

El programa

Domingo

9 y media — El
cará una corona en
to en el Cementerio
de los franceses y
en la guerra.

10. Te Deum en
Lourdes.

11. Visita a los
Vicente.

12. — Recepción en
tional des Combattants

12 1|2.—Banquete
la Colonia.

2 P. M. — Carreras
Hípico y presentación
la de Aviación Militar

5.30 P. M.—Recepción
mité Alliance Libanaise

6 P. M.—Recepción
de Señoras.

8.30 P. M.—Banquete
neda.

10.30 P. M.—Baile
nia Francesa.

LA RECEPCION DE EN LAS CAMA

Mañana el General
sitará el Congreso Na

Será acompañado por
miembros de la Em
preside.

TEATROS - MUSICA - CINES

Teatro Municipal

Un verdadero acontecimiento artístico resultó la función de anoche en el Municipal a beneficio del primer actor Ernesto Vilches, con el estreno de la comedia de Hoval Dower "Wu Li Chang".

El ambiente exótico de la obra, el argumento original y con escenas de gran fuerza dramática, la presentación primorosa y la interpretación irreprochable, contribuyeron conjuntamente a satisfacer plenamente a la concurrencia.

Ernesto Vilches, en su rol del mandarín, asombró al público con su caracterización estudiada, llena de realismo, en la voz, los ademanes, las actitudes, en cada uno de los detalles que construyen el personaje.

Hablando con él, nos declaró que en Barcelona había pasado observando a un chino que estaba preso en la cárcel, durante más de dos años, para aprender la manera de hablar, de accionar y el acento de los hijos del Celeste Imperio. Y este estudio concienzudo, paciente, de años, queda demostrado observando la caracterización tan llena de vida, de verdad que hace el actor del Madarín Wu Li Chang.

Pero no es sólo en este sentido general que su trabajo de anoche mereció los aplausos más entusiastas del público. También tiene toda la fuerza de la verdad la escena de la muerte por envenenamiento en le último acto. Es este un momento en que Vilches demuestra a qué altura llega su admirable trabajo.

Irene López de Heredia contribuyó en buena parte al éxito de la función de anoche, con su inteligente desempeño. En cada momento, por dramático que este sea, pone Irene López de Heredia, una aristocrática escuela que ennoblece las escenas y las hace más espirituales.

Sobre la obra misma escribiremos mañana. Por haber terminado la función anoche cerca de la una de la madrugada, nos concretamos ahora a dejar constancia del éxito de "Wu Li Chang", y del triunfo que en la obra alcanza Ernesto Vilches.

—Para hoy se anuncia "Wu Li Chang" en matinée y nocturna.

—Mañana, última función de la compañía, antes de su gira al sur, que durará una semana. El conjunto reaparecerá en el Municipal para hacer las fiestas patrias.

Teatro Unión Central

Anoche fué estrenada por la compañía Serrador-Marí, una chistosa comedia titulada "Abajo los hombres! ¡Arriba las mujeres!", que agradó bastante a la concurrencia, y cuya interpretación fué muy celebrada.

—Para hoy se anuncia en matinée la comedia de Linares Rivas, "Cobardías", y el sainete en un acto, "Sin comerlo ni beberlo". En la sección vermouth, se hará la bonita producción quinteriana "Malvaloca", y en la noche, la gran obra del teatro francés, "El Duelo", original del académico Enrique Lavedan.

Compañía Lírica Italiana

"AIDA"

Numerosa concurrencia asistió anoche a La Comedia con motivo de la interpretación de la antigua producción de Verdi.

"Aida" no es una producción que salve con dificultad el promedio común de arte, de caudal de voz, de dulzura, de habilidad, en los cantantes. Con esta indicación, toma mayor relieve el juicio por demás favorable que nos ha merecido la interpretación que de "Aida" nos hizo el conjunto Marranti.

—En la matinée se pondrá en escena, hoy Domingo, la ópera de Bizet "I Pescatori di perle"; en la vermouth se estrenará "I Pagliacci" y en la función de la noche se repetirá nuevamente la ópera de Verdi, "El Trovador".

Teatro Santiago

La compañía de operetas de Elena D'Algy, sigue actuando con el favor del público.

Para hoy anuncia en matinée "El conde de Luxemburgo", del maestro Franz Lehar. En la vermouth irá "La Geisha", que la compañía presenta bien e interpreta muy correctamente. En la noche, se repite "La Duquesa del Bal Tabarin", del maestro Lombardo.

—Mañana Lunes, en la vermouth, "El puñao de rosas", y en la noche, la opereta "El mercado de muchachas".

En honor de la Embajada francesa

El Lunes próximo se efectuará en el Comedia una función de gala extraordinaria en honor de la Embajada francesa que encabeza el general Mangin. Se pondrá en escena la preciosa ópera de Gounod, "Fausto", tomando parte las primeras figuras de la compañía. El teatro y los palcos que ocupará la Embajada serán engalanados con gallardetes y flores, y se ejecutarán por la excelente orquesta del maestro Marranti, los himnos de Francia y de Chile.

Sociedad de Autores Teatrales de Chile

El Domingo último se efectuó la junta general extraordinaria, presidida por el señor Edgardo Garrido Merino, y con numerosa asistencia de socios.

Fué aprobada el acta de la sesión anterior.

El señor Luis Valenzuela Aris propuso que no se consideraran válidos en lo sucesivo los poderes que extendieran los socios a nombre de miembros del Directorio en ejercicio; y que ningún socio podrá hacer válido más de un poder.

Se aprobó esta indicación, en el carácter de acuerdo reglamentario, complementando lo dispuesto en los artículos 12 y 30 de los estatutos.

Tratándose del asunto local para secretaría, el señor Antonio Orrego Barros hizo el ofrecimiento de un salón, que fué aceptado. La Junta acordó autorizar el gasto de arriendo, fijándose una suma máxima con este objeto.

Se procedió a
producida en el Dire
nuncia del señor Gu
que se ha ausentado
sultando elegido por
tos el señor Antonio Or

Se acordó celebrar
sión de junta general
4 de Setiembre, a las
los salones de "El Mer

NOTICIAS CINEMATOGRAFICA

Un record Cinematográfico

LA LLEGADA DEL GENERAL MANGIN Y LOS FESTEJOS DE AYER Y HOY, SE ESTRENAN HOY EN CINTA EN LOS CINES ALHAMBRA, VICTORIA, SAN MARTIN, ALAMEDA, GARDEN Y NOVEDADES. — La empresa Artuffo-Cariola, la misma que está por estrenar la primera película cómica chilena, "Don Quipanza y Sancho Jote", ha batido un record cinematográfico, filmando una película de la llegada del general francés Charles Mangin, y de los festejos que en su honor se han hecho ayer y se harán hoy en Santiago. Esta película se estrenará esta misma tarde, repitiéndose en la noche en los teatros Alhambra, San Martín, Victoria, Alameda, Garden y Novedades, fuera de programa.

En esta interesante actualidad se exhiben hermosos panoramas de la batalla de Verdun, en la cual se distinguió heroicamente el general que hoy nos visita. A continuación aparece la llegada del tren a la Estación Alameda, el público que esperaba en los alrededores, las comitivas, la iniciación de la travesía de Santiago en los coches de Gobierno, el "Vin d'honneur" en el Círculo Francés, la llegada al almuerzo en la Legación de Francia, en la Av. Pedro de Valdivia. En esta parte aparecen en espléndida fotografía los políticos más conocidos, las autoridades, el personal de la Embajada del general, en pose especial para la empresa Artuffo-Cariola.

Después vienen la recepción en la Moneda, el desfile del Regimiento Buin, el Te-Deum en Lourdes, que se efectuará hoy, y las carreras de esta tarde. La fotografía de esta película es de absoluta nitidez y la gentileza de las autoridades en general ha permitido que sean filmadas todas las escenas de mayor interés de esta visita que ha sido recibida con tanto júbilo en la capital.

Nuestro público, a no dudarlo, acudirá al atractivo que significa el poder asistir el mismo día o el día anterior a los hechos mismos, y a su proyección en el cine. Esta película significará un verdadero documento histórico, por cuanto patentizará ante el mundo la forma entusiasta con que en Chile ha sido recibida la Embajada francesa que
fué al centenario de la
cia del Perú.

Como decimos, la
nará en especial y
tros citados.

CINE ALHAMBRA. —
matinée, repite este
ra función de la serial
lucha", por Duncan y
son.

En la selecta de las
la última creación de
ford, titulada "La pobre
"Jaula de oro".

En las secciones
turna de hoy se estrena
ne la película dedicada
tud en especial y a la
novias en particular,
ventud blanca", de la
gonista la encantadora
lleza perfecta y de
tud, Edith Roberts.
un argumento de
sociedad, absolutamente
rrecto, y con escenas
que han de llamar
atención. El tema
rioso caso de amores
que ha de despertar
samientos curiosos
especialmente en
próxima a contraer

Edith Roberts ha
ta película su mejor
cree fundadamente
tud blanca" sea una
tes de más puro
mérito de todos
tografía yanqui

LA ULTIMA SUPER
DAVID W. GRIFFITH
RINA DEL IDOLO". —
a fines de la presente
Splendid, una obra
nada a prolongar el
con "Ana Bolena"
pues si esta última
tra del más grande
la que nos ocupa
tima producción
él mismo como
célebre director
Griffith, el autor de
mundo", "Intolerancia"
rrollo de un poeta
bailarina del Idolo
mo todas las de Griffith
sello de imponente
novedad absoluta
las producciones
to gran director
razones del mundo
un tema de la
leranela" es una
do, y como "El
blo" se refiere a

PRECIOS DE LIQUIDACION

VELOS de un color, de calidad fina, ancho: 1.15 metro, a.. .. $	5.00	SEDALINAS de un color, doble ancho, réclame, el metro a.... .. $	2.50	GABARDINAS de lana, calidad fina, 110 ancho, el metro a... $	12.00
VELOS estilo moruxados, gran fantasía, ancho: 1 metro, el metro a $	6.00	BRILLANTINA piqué, colores preciosos, el metro a..... ... $	2.50	GABARDINAS de lana, colores fuertes, 140 ancho, el metro a... $	18.00
VELOS guardas búlgaras, de la más alta novedad, el mt. a $	9.50	CREPE de fantasía, estilos muy modernos, el metro a.. .. .. $	3.00	GABARDINAS francesas, superiores, 140 ancho, el metro a. $	20.00
CREPE Georgette, calidad extra fina, gustos delicados, el metro a $	9.50	FULAR Liberty, colores chinescos, muy finos, el metro a.. ... .. $	5.00	GABARDINAS inglesas, lo mejor, el metro a $	25.00

LANAS DE FANTASIA, gran surtido. Gustos muy elegantes, de gran novedad.

Casimires ingleses, finos, desde 22 a 25 pesos metro

TRUEBA, VILLA Y CIA.
BANDERA 702 Esq. ROSAS, edificio de 4 pisos

S-4

SPLENDID-HOY

Dirección: MAX GLUCKSMANN.

Gran matinee a las 3.15 "Contra Viento y Marea", por Norma Talmadge y el drama deportivo de cow-boys

CUESTION DE CORRER

HOY: Especial de gran moda, a las 6.30 P. M.

Estreno del lindísimo y gracioso poema de amor, obra de gran lujo de Pathé N. Y.

LA LLAMA VERDE

por el varonil y simpático

J. WARREN KERRIGNAN

HOY: a las 9.30. La bellísima obra de triunfal éxito

La Moderna Salomé

por Hope Hampton.

AVENIDA -- HOY

MATINEE A LAS 3.

Se repite la gran visión del Far-West por Buck Jones.

En su propio Terreno

Buck Jones es el gran cow-boy ante el cual hay que descubrirse.

ESPECIAL, a las 6.30.
NOCHE, a las 9.30.

la obra de gran tesis social, de esplén dida belleza y del aristocrático refinamiento

EL SEXO INFERIOR

por **Mildred Harris**, que en esta cin ta filmada a raíz de su divorcio de Chaplin, con la experiencia alcanzada se dirige a las jóvenes analizando esta tesis: ¿Por qué la mujer pertenece a un sexo in ferior, si es ella la que armoniza, la que sostiene la vida?

Gran concierto por el Trio Or questal. MAÑANA trabaja NORMA TALMADGE.
Mañana el Avenida inicia su **SEMANA DE ORO.**

EL AMOR DE UN JUGADOR

(La visión infinita de FOX)

DELICADEZA
ARISTOCRACIA
EMOCION
IDILIO-LUCHA
DOLOR
TRIUNFOS son los factores de

"EL AMOR DE UN JUGADOR"

En la próxima semana estreno:
Teatros: **Splendid, el 7; Avenida, el 8.**

Exclusividad: ITALO-CHILENA.

ALHAMBRA -- MAÑANA

Reestreno en Santiago:

EL GRAN GALEOTO

Mujeres!... "No basta ser honradas sino saber serlo. El amor y la pasión son fuegos poderosos que pueden abrasar hasta el corazón más fuerte."

HOY

POLITEAMA Tarde y Noche --- **ELECTRA** Tarde y Noche --- **ODEON** Noche solamente --- DIRECCION MAX GLUCKSMANN

ANA BOLENA

La obra que no admite comparación en grandiosidad, arte y belleza.

Producción alemana presentada por la

U. F. A. (Berlín)

---

habida en los Estados Unidos, Griffith aborda en su última ducción un tema también intere tisimo y grandioso: la vida, el or, los sentimientos que necesamente imprime a los europeos la a en las islas de clima tropical la Polinesia.

TEATRO DE LA AVENIDA. — y da tres magníficas funciones: en matinee trabaja Buck Jones y en demás Mildred Harris. — La vis de cow-boys que el público supo audir con entusiasmo, anoche la itió el Avenida en matinée con la uridad de interpretar el sen del público que desea mover sus rvios y ver espectáculo francamente bueno y de fuerza. Buck Jos, como se sabe, el gran vaquero la Fox, el único que ha sabido nar el gusto terrible, William x. La verdad es también que ante trabajo de Buck hay que descurse.

En especial y noche se da una ta social de gran lujo y aristocrata titulada "El sexo inferior", y cuprotagonista es Mildred Harris, filmó esta producción especial ién divorciada de Carlitos su malimo marido. El asunto radica en a cuestión que ha sido debatida través de los siglos: La inferioad de la mujer. Conviene desde go a las damas que verán en la un gran alegato que tiene apanados de un lado y de otro. A bellas asistentes. Toca, pues, dedirse.

"EL MOSQUETERO NEOYORKI-" — Por George Walsh. — La ta de mayor movimiento y sención del año. — Cuatro horas de ror, cuatro horas de inmensa anstia representa esta película cuyo gumento se desarrolla en tan corto mpo y tiene la palpitación de un mance y el perfil de una tragedia; es una obra en que la vida marcha vertiginosa. Es imposible mayor acción, mayor misterio, mayor destreza de parte de los intérpretes, es una vista vértigo. El Avenida estrena esta producción el Miércoles próximo.

"EL AMOR DE UN JUGADOR".— Al márgen de su estreno. — Muchas personas se preguntan en qué consiste la grandeza de esta obra que anunciamos, basándose en que se han hecho cosas maravillosas; de tal modo que estiman que en realidad la obra será buena; pero no mejor que las mejores que se han presentado. Nosotros respetamos las ideas del público y celebramos que su interés por las obras lo lleve a discutirlas; pero decimos en nuestro abono que la obra, — desde que ha sido hecha por hombres, — no es una cosa del otro mundo, sino al contrario, muy humana; y aquí precisamente radica gran parte de su bondad; no han elegido los autores un asunto traído de las estrellas, han elegido un asunto humano, muy humano, basado en la vida y en el eterno amor, la única asencia que, como una savia de vida, ha llenado las almas haciéndolas vibrar y aproximarse a través de las edades. Está basada en las incongruencias de la vida tan llena de defectos que no sabríamos definirlas; tan llena de novedades y aún de melogramas que no podríamos enunciarlas. De estos motivos múltiples de la vida han sacado los autores los más salientes y generales.

J. WARREN KERRIGNAN, EN "LA LLAMA VERDE" en la especial de hoy del Splendid. — En la sección especial de moda, de hoy a las 6.30 P. M., del Splendid, será estrenada una preciosa producción de la acreditada manufactura norteamericana de "Pathé Freres", nos referimos a la obra titulada: "La llama verde", graciosísimo romance de amor, y argumento de misterio y suyugante interés, que narra las aventuras de un gentil muchacho, que tiene la manía de hacerse pasar por tonto con el objeto de averiguar de dicha manera lo que pasa, y con él el más simplón de sus amigos, consigue conquistar la más bella y arisca muchacha neoyorkina. Crea con toda aquella extraordinaria simpatía que caracteriza su trabajo, el principal rol, el más gentil y distinguido de los actores del cine, el gran favorito del mundo femenino, J. Warren Kerrignan, le secunda la lindísima Fritzie Brunette.

"LA MODERNA SALOME". — Se estrena con grande éxito ayer en el Splendid, teatro que la repite hoy a las 9.30 P. M. — En la función nocturna de hoy del Splendid, se efectuará una segunda exhibición de la bellísima produccón de arte editada por la célebre manufactura Metro, que alcanzó ayer en el Splendid, un éxito notable, titulada: "La moderna Salomé", emocionante drama pasional, obra de ambiente aristocrático basada en escenas de la vida social.

Crea el rol de protagonista la lindísima actriz y bailarina clásica yanqui de fama mundial, Hope Hampton, quien en el episodio bíblico ejecuta la danza de los Siete velos de Salomé.

"CONTRA VIENTO Y MAREA", por Norma Talmadge y "Cuestión de correr", drama deportivo en la matinee del Splendid. — Un prgrama formado por dos obras de gran éxito, es el que ha sido seleccionado por la Empresa del Splendid, para ser exhibido en la matinée de hoy.

Primero se exhibirá el emocionante drama de escenas de la vida real, titulado "Contra viento y marea", obra en la que hace su creación suprema la encantadora gran favorita de todo el mundo, Norma Talmadge. A continuación irá la comedia sportiva, con carreras, aventuras, etc., y desarrollada primero en el gran stadium de la Universidad de Yale, y luego entre cow-boys en el Far-West, americano, titulado: "Cuestión de correr", obra interpretada por el gentil Kenneth Harlan, y la linda Helen Ferguson.

TEATROS SETIEMBRE Y BRASIL. — Estos teatros ponen encomiable atención a sus programas dominicales. No buscan estrenos absolutos sino que, escojen entre lo mejor que se ha estrenado en el curso de la semana. No es así de extrañar que siempre salga su público satisfecho y que estas funciones sean favorecidas por público que tiene que pasar por delante de cines que no han tenido este cuidado en la selección de su material.

En las funciones de tarde y noche de hoy, por ejemplo, hay un prgrama de triple atracción. En primer lugar hay que citar "Contra viento y marea", la hermosa vista de Norma Talmadge, que ha constituído uno de los mejores éxitos del Splendid. Después sigue "La primera comunión de La Maravillita", vista-recuerdo, que será obsequiada por un grupo de admiradores a la famosa pequeña tonadillera. Finalmente, para los amigos de la risa, hay que citar "Cortesano y campesino", regocijada comedia en dos actos por Cacaseno.

En la matinée se dará la penúltima función de "Vivo o muerto", la linda serie por Dempsey, el campeón mundial de box. Además van la comedia de Cacaseno ya citada y "La primera comunión de la Maravillita".

"LA PRINCESA JORGE" SE ESTRENARA EL MIERCOLES. —Algunos datos sobre esta película. — El Miércoles se estrenará en los teatros Setiembre y Brasil esta nueva película de Francisca Bertini, adaptada de la famosa novela de Alejandro Dumas. Es la primera vista de esta artista que se hace con dirección norteamericana. Mr. Fred Richardson, ex-director de la Metro de New York, ha sido el dictador absoluto de esta obra. El arte indiscutible de la Bertini, bajo la disciplina estricta del célebre director, ha tenido que dar resultados óptimos.

El argumento ha sido adaptado de la novela de Alejandro Dumas, con especial autorización de los herederos del ilustre novelista. Después de la magnífica versión animada que la Bertini hizo de "La dama de las Camelias", justo era que la admirable actriz fuera felicitada por su decisión.

Paquín ha aprovechado esta película como medio de réclame para dar a conocer en el extranjero sus más originales y elegantes creaciones. Hemos publicado que la Bertini tuvo que sufrir ataques por su favoritismo para preferir a los modistos franceses, en desmedro de los italianos.

"La princesa Jorge", ha sido clasificada como obra fuera de contrato. Por esta razón, la Mundial Film tuvo que pagar una fuerte suma por su exclusividad. Con la baja de nuestro cambio, esta negociación significa pérdida cierta, por más que la película tenga máximas entradas. En Chile es imposible, en las condiciones actuales, sacar el valor de una cinta extraordinaria.

"DON QUIPANZA Y SANCHO JOTE". — Definitivamente se estrenará el 15 en los cines Alhambra y Victoria, la cinta "Don Quipanza y Sancho Jote", la primera cómica chilena que ha sido filmada por la nueva empresa Artuffo-Cariola, que hoy ha batido un récord con la llegada del general Mangin. De la película cómica hemos dado ya numerosos detalles, y sólo podemos adelantar que entre los empresarios ha sido acogida con todo el ambiente propio para triunfar.

PROGRAMAS DE THE SOUTH COMPANY, "EL GRAN GALEOTO". —Como hemos anunciado, el Lunes próximo se estrenará en los teatros Alhambra y Victoria la producción Artcraft "El Gran Galeoto", que, como hemos dicho, es la última expresión del arte cinematográfico moderno. "El Gran Galeoto", además de ser una notable producción cinematográfica, es un retazo de vida con el colorido de todas las pasiones que se desenvuelven alrededor del amor.

En unos de sus pasajes dice: "Hay maridos amantes; pero no hay amantes maridos."

El amor del esposo no solamente lleva en el alma la legitimidad de su afecto, sino que encarna el amor puro que idealiza lo material, que encierra el amor mismo.

El amante no busca ese ideal, no siente las sensibilidades de lo sublime, y de lo inmortal; hierve en sus labios lascivos la pasión carnal mezclada con el egoismo del macho a la hembra, que dura hasta que arde el fuego que la pasión encendió en su alma... ... ...

Y la mujer que estudia los dos amores, siente del marido el perfume de pureza y de verdad que emana su corazón amable y honrado, como también la impureza del amante que sólo busca una conquista más, una flor que deshojar arrancada del jardín de los amores. . . . .

Así como en el "Gran Galeoto", Alma Rubens, arroja de su seno la pasión para recibir de su esposo el amor noble, desinteresado, sublime...

Esta gran película, cuya exclusividad pertenece a The South Pacific Paramount Company, se reestrena, como decimos al principo, el Lunes 5, en los teatros Alhambra y Victoria.

LAS FUNCIONES DE HOY DEL TEATRO IRIS (Castro 130).— Hoy, en la matinée infantil, a las 2.45. en punto, va el estreno de los episodios 1. "La mansión de los misterios"; 2. "El [illegible] de la muerte"; y 3. "La trampa del acero" (1.a función de la serie Pathé N. Y. "La casa del crimen" o "La dama de gris", por la hermosa Arline Prethy y el simpático Henry Sell.

Además, se estrena el drama de cow-boys, por el famoso Eddie Polo, titulado "La disciplina de Ciclón" y la cómica por Chaplin II, titulada "Los huéspedes del Estado".

En la sección especial de moda, a las 6.15 y en la noctrna, a las 9.30, va el estreno Pathé París, de gran lujo titulado "El vértigo del lujo", por la hermosa y elegante Cristine Vernon y el famoso protagonista de "El conde de Montecristo" M. Mathot, de la Comedia Francesa.

TEATRO ATENAS.—Cuatro atrayentes funciones para hoy. En la función nocturna actúa Pepe Puig.

En matinée de hoy, a las 3, a pedido de numerosas familias, se reprisa la primera función de "La lucha eterna" por William Duncan, considerada como la serie más movida e intensa de todas las presentadas en el año.

Para la sección selecta, de las 4 se ha elegido un fuerte drama de profunda tesis social "El mercado de calumnias", cuya protagonista, Corina Griffith, es bastante conocida para hacer nuevos comentarios sobre ella.

En la especial y noche se exhibirá "La pobre rica", por Mary Pickford, la angelical y aplaudida esposa de Douglas Fairbanks. En la función nocturna, fuera de programa y por última vez, cantará el aplaudido actor Pepe Puiz.

La orquesta Melo Cruz, con su escogido repertorio musical, amenizará las funciones: Selecta, especial y noche.

TEATRO COLON.—Hoy, tres funciones con programas sensacionales. Matinée, a las 3.30, estreno de la serie de aventuras, "La eterna lucha", episodios 1, 2 y 3, protagonista el actor atleta William Duncan.

Especial, a las 6.20 "La eterna lucha", episodios 4, 5 y 6. Noche, a las 9.20, estreno extra "Sacrificio por honor", intérprete Frank Mayo.

OPERADORES CINEMATOGRAFICOS ELECTRICISTAS. —Se citan para hoy, a las 10 A. M., en el Teatro Colón, a los operadores de cines de los diferentes teatros de esta capital, a la tercera asamblea, con los fines de la más pronta organización de este elemento.

TEATRO VICTORIA.—En la matinée de hoy se repite la segunda función de la gran serial Vitagraph "La eterna lucha", por Duncan y la Johnson.

En las secciones especial y nocturna se estrena la gran película por Edith Robert titulada "Juventud blanca", de la cual se nos adelanta que es un éxito.

TEATRO NOVEDADES.—Este cine, en su matinée de hoy, exhibe la segunda función de "La eterna lucha" y el 5.o programa cómico Fox.

En las secciones especial y nocturna va la gran película por Frank Mayo, titulada "Sacrificio por honor".

En las tres funciones actuará el zapateador Harry Flemming. En las secciones especial y nocturna se estrenará fuera de programa la interesante actualidad record cinematográfico "La llegada del General Mangin", con los festejos de ayer y de hoy, hecha por la empresa Artuffe-Cariola.

POLITEAMA.—Dos selectas funciones presentará en la tarde y noche, con la exhibición de "Ana Bolena", la reconstitución del trágico reinado del Rey de Inglaterra Enrique VIII. Esta obra representa el triunfo de la cinematografía alemana.

En matinée, "La casa del crimen", series 4, 5 y 6, a más "Chaplin vigilante".

TEATRO EXCELSIOR.— Matinée, programa doble, estreno de la primera función de "La eterna lucha" y estreno de la primera función de "La casa del crimen".

Vermouth y noche la hermosa película "El sexo inferior", creación suprema de la encantadora Mildred Harris de Chaplin y el varonil y simpático Milton Sills.

TEATRO AVENIDA MATTA. — Para hoy anuncia esta elegante y concurrida sala situada en la Avenida Matta frente a San Isidro, tres importantes funciones.

En la matinée se exhibe un programa de doble atracción: "El clown de la muerte" y "Magdalena", cómica Mack Sennet.

En la especial y nocturna se estrena la conmovedora y extraordinaria película "El pecado espléndido", a cargo de la distinguida y elegante actriz Magdalena Traverse.

Ambas funciones son amenizadas por una espléndida orquesta.

MUNDIAL (Plaza Almagro).—Las funciones que anuncia para hoy este concurrido cine, son como sigue:

En matinée, exhibe los episodios 7, 8 y 9 de "El rayo invisible" y la primera función de la película emocionante, a gran lujo, "La canalla dorada".

En especial estrena el film pasional y regio "El pecado espléndido" a cargo de la actriz Magdalena Travers.

En noche exhibe un programa doble, compuesto de las cintas "El pecado espléndido" y la ora de aventuras y de lucha "La muñeca y el gigante".

TEATRO ODEON.—Hoy Domingo, en la matinée, las series 4, 5 y 6 de "La casa del crimen" por Arline Pretty. Selecta. "Amor y balas" por Luis Bennison. Especial, "El vértigo del lujo" por Mr. Leon Mathot; y noche "Ana Bolena" por Henny Porten.

PROGRAMAS DE HOY

SETIEMBRE Y BRASIL. — Matinée: "Vivo o muerto", por Dempsey, penúltima función. Tarde y noche: "Contra viento y marea", por Norma Talmadge. En las tres funciones, fuera de programa, "La primera comunión de La Maravillita" y "Cacaseno cortesano y campesino".

SPLENDID. — Matinée, "Cuestión de correr", por Helen Ferguson y Keneth Harlan y "Contra viento y marea" por Norma Talmadge. Especial, "La llama verde" por J. Warren Kerrignan y Fritzie Brunette. Nocturna, "La moderna Salomé" por Hope Hampton.

POLITEAMA. — Matinée, series 4, 5 y 6 de "La casa del crimen" por Arline Pretty y Henry G. Sell y "Chaplin vigilante". Especial y noche "Ana Bolena".

ELECTRA. — Matinée, series 10, 11 y 12 de "Vivo o muerto" por Jack Dempsey. Especial y noche "Ana Bolena", por Henny Porten.

ALAMBRA. — Matinée, tercera función de "La eterna lucha". Selecta "La pobre rica" por Mary Pickford. Vermouth y noche "Juventud blanca" por Edith Roberts. Además, "Llegada y festejos del general Mangin".

VICTORIA. — Matinée, segunda función de "La eterna lucha". Especial y noche "Juventud blanca" por Edith Roberts y "Llegada y festejos al general Mangin".

SAN MARTIN. — Matinée, segunda función de "La eterna lucha". Vermouth y noche "Por una mujer" por Wallace Reid y "Llegada y festejos al general Mangin".

NOVEDADES. — Matinée, segunda función de "La eterna lucha". Vermouth y noche "Sacrificio de honor", por Frank Mayo y "Llegada y festejos al general Mangin".

AVENIDA. — Matinée, vista de cow-boys por Book Jones. Vermouth y noche "El sexo inferior", por Harris de Chaplin.

EXCELSIOR. — Matinée, primera función de "La eterna lucha" y primera función de "La casa del crimen". Vermouth y noche "El sexo inferior" por Mildred Harris de Chaplin.

MUNDIAL. — Matinée episodios 7, 8 y 9 de "El rayo invisible" y primera función de "La canalla dorada". Especial "El pecado espléndido", por Magdalena Travers. Noche "El pecado espléndido" y "La muñeca y el gigante".

OLIMPIA. — Matinée "De pura raza". Vermouth y noche "El mercado de la calumnia" ,por Corina Griffith.

COLON. — Matinée, primera función de "La eterna lucha". Vermouth, segunda función de "La eterna lucha". Noche "Sacrificio por honor", por Frank Mayo.

AVENIDA MATTA. — (Avenida Matta frente a San Isdiro). — Especial y noche "El pecado espléndido", por Magdalena Travers.

IRIS. — Matinée, primera función de "La casa del crimen" o "La dama de gris", por Arline Pretty y Henry Sell. "La disciplina de ciclón" ,por Eddie Polo y "Los huéspedes del Estado", por Chaplin II. Especial y noche "El vértigo del lujo", por Christine Vernon y M.r. Mathot.

AMERICAN. — El final de "El rayo invisible". Especial, "Martirio". Noche, "La jinete del terror".

ODEON.—Matinée, "La casa del crimen", tercera función. Selecta, "Amor y balas", por Bennison. Especial", "El vértigo del lujo", por Mr. León Mathot. Noche, "Ana Bolena", por Henny Porten.

DIECIOCHO. — Matinée "Los tres colegas", por Douglas Mc. Lean. Además comedia Mack Sennett. Especial y noche "La pobre rica", por la bella Mary Pickford.

ATENAS. — Matinée "La lucha eterna", por William Duncan, episodios 1, 2 y 3. Selecta, "Mercado de calumnias", por Corina Griffith. Especial y noche "La pobre rica", por Mary Pickford y canciones por Pepe Puig.

COLISEO NACIONAL. — Matinée "La casa del crimen", primera función y "El novio de Dorothy". Vermouth "La casa del crimen", segunda función. Noche, "Martirium", por Pola Negri.

TEATRO LA COMEDIA

PRESA ERNESTO BOUQUET
Huérfanos esq. Morandé
mpañía Lírica Italiana Marranti

Y DOMINGO 4
DE SETIEMBRE—HOY

Tres grandes funciones. Tres
Matinée popular a las 3. Pla- $ 10.
I PESCATORI DI PERLE
Sección familiar a las 6.15. Pla- $ 7.
I PAGLIACCI
Noche, a las 9.15. Gran suceso
I TROVATORE

TEATRO SANTIAGO

Empresa Ernesto Bouquet
erced entre Plaza y San Antonio
mpañía Española de Operetas y Zarzuelas Helene d'Algy

OY DOMINGO 4
DE SETIEMBRE. HOY

Matinée a las 3.15.
L CONDE DE LUXEMBURGO
Vermouth a las 6.15. Gran suceso
LA GEISHA
Noche, a las 9.15
A DUQUESA DEL BAL TABARIN

TEATRO UNION CENTRAL

Empresa Ansaldo, Queirolo y Cía.
OY DOMINGO 4 DE SETIEMBRE de 1921

Matinée a las 3 P. M.
COBARDIAS
SIN COMERLO NI BEBERLO
Vermouth social, a las 6 P. M.
MALVALOCA
Noche, a las 9.30
EL DUELO

En los intervalos, Evening Dancing, por la renombrada orquesta colombiana.

TEATRO COLON

PLAZA ECUADOR

HOY — 3 FUNCIONES — HOY

Matinee
La Eterna Lucha
Episodios 1.o, 2.o y 3.o
Especial
Episodios 4.o, 5.o y 6.o
Noche
Sacrificio por Honor
por FRANK MAYO

TEATRO SETIEMBRE

Gran Recital de Canto

de la distinguida soprano señora **Emma B. de Navarrete** mañana Lunes a las 6 1/4 P. M.

Empresa Quinteros y Kaiser

La Bailarina del Idolo

Grandiosa super-producción de DAVID W. GRIFFITH.

CLARINE SEYMOUR and RICHARD BARTHELMESS in D.W. GRIFFITH'S "THE IDOL DANCER"

que estrenará el

SABADO EL SPLENDID

Teatro Novedades -- Cueto Esq. Avenida Portales

HOY MATINEE A LAS 3 1/4.
Gran éxito de las cómicas
PERROS Y PERRERAS y CORISTAS DE VILLORIO
Estreno de la colosal serie

LA ETERNA LUCHA

2.a función. Terminará la función el simpático negrito
HARRY FLEMING
Zapateador yankee.

HOY ESPECIAL Y NOCHE, HOY. Estreno Universal de Luxe.

SACRIFICIO POR HONOR

Por el gran actor dramático FRANK MAYO.
Fuera de programa, en ambas funciones, gran acontecimiento.

LA LLEGADA A SANTIAGO DEL GENERAL CHARLES MANGIN

Actuará el zapateador de color HARRY FLEMING.

EXCELSIOR

INDEPENDENCIA, frente a la Escuela de Medicina

HOY

MATINEE, 2.30: Programa doble, 1.a función de

La Eterna Lucha

Y 1.a de

La Casa del Crímen

ESPECIAL y NOCHE: MILDRED HARRIS DE CHAPLIN y MILTON SILLS en

El sexo inferior

Platea: $ 1.20

IRIS

(Castro 130)

HOY

COLOSAL MATINEE A LAS 2 3/4 EN PUNTO
Grandioso programa:
1.o Estreno de la (1.a función) de la serie en 15 episodios y 5 funciones.
LA CASA DEL CRIMEN o LA DAMA DE GRIS
por Arline Pretty
2.o Estreno cow boy.
LA DISCIPLINA DE CICLON
por EDDIE POLO.
3.o Estreno ultra cómico
LOS HUESPEDES DEL ESTADO
por CHAPLIN II

ESPECIAL de gran moda a las 6.15 y NOCTURNA a las 9.30
Grandioso estreno PATHE-PARIS.

El Vértigo de Lujo

por la hermosa actriz de gran elegancia CHRISTINE VERNON, y el protagonista de "El Conde de Montecristo", Mr. MATHOT.

Moralidad absoluta.—Suprema belleza.—Arte.

SETIEMBRE Y BRASIL

HOY EN MATINEE penúltima función de

VIVO O MUERTO

la sensacional película por DEMPSEY, campeón mundial de box.

TARDE Y NOCHE:

Contra Viento y Marea

por NORMA TALMADGE.

Fuera de programa, en las tres funciones LA PRIMERA COMUNION DE LA MARAVILLITA y CACASENO CORTESANO Y CAMPESINO

EL MIERCOLES

es cuando se estrena la primera película de la

BERTINI

con dirección norteamericana.

La Princesa Jorge

Adaptación de la hermosa novela de ALEJANDRO DUMAS.

ATENAS

Maestranza esq. Matta

ESPECIAL Y NOCHE — BUENA MUSICA Y PRECIOS CORRIENTES

LA POBRE RICA

Encantadora creación de MARY PICKFORD.

MATINEE, A LAS 3	SELECTA, CON ORQUESTA	NOCHE, FUERA DE PROGRAMA
LA ETERNA LUCHA Por WILLIAM DUNCAN.	**Mercado de Calumnia** Por CORINA GRIFFITH.	**PEPE PUIG** Con nuevo repertorio.

INFORMACIONES DEL EXTERIOR

Servicios de nuestros corresponsales especiales, vías Eastern y All America Cables, Inc., de "The Associated Press", vía All America Cables y de la Agencia Havas

LA ULTIMA RESPUESTA DEL GOBIERNO SINN-FEIN RECHAZA DEFINITIVAMENTE ACEPTAR EL GOBIERNO DE LOS DOMI

LOS GRIEGOS CONTINUAN SU AVANCE EN EL ASIA MENOR, Y OCUPAN NUEVAS LOCALIDADES

SE ANUNCIA QUE LA OFENSIVA ESPAÑOLA EN AFRICA SE INICIARA, PROBABLEMENTE, EL 5 DEL PRESENTE

Se estima que la política financiera de M. Doumer puede provocar la caída de todo el Gabinete francés

SE HABRIAN RECIBIDO PROPOSICIONES DE LOS MOROS, PARA EL RESCATE DEL GENERAL SILVESTRE

Rumania se adhiere a los trabajos de auxilios en favor de Rusia

GRAN BRETAÑA

LOS GRIEGOS HABRIAN LLEGADO A LAS PUERTAS DE ANGORA

LONDRES 3. — Informan de Constantinopla que los griegos alcanzaron a las puertas de Angora, la cual está ahora desierta.

Los turcos se retiran al sudeste. El Gobierno kemalita se retira a Kaiseria.

LOS CONSEJEROS MUNICIPALES DE POPLAR QUE HAN SIDO ARRESTADOS

LONDRES 3.—El total de los consejeros municipales de Poplar que han sido arrestados, asciende a 14.

LAS MANIFESTACIONES DE LOS DESOCUPADOS QUE RECLAMAN SUBSIDIOS

LONDRES 3.— Las manifestaciones de desocupados que reclaman subsidios, se intensifican en los alrededores de Londres y provincias.

EL EX-KAISER NO SE HA FUGADO DE HOLANDA

LONDRES 3.— Se desmienten los rumores circulados y de los que se ocupa la prensa italiana, según los cuales el ex-Kaiser se habría fugado de Holanda en aeroplano.

EL SINN-FEIN RECHAZA DEFINITIVAMENTE LA OFERTA DE GOBIERNO DE LOS DOMINIOS

LONDRES, 3. — La Asociación de la Prensa ha declarado que la respuesta del Sinn Fein es considerada en los círculos del Gobierno como un rechazo definitivo del Gobierno de los dominios.

Se agrega que la situación es considerada extremadamente grave.

LA RESPUESTA DEL SINN-FEIN SERA PUBLICADA HOY

LONDRES, 3.—La respuesta del Sinn-Fein a Mr. Lloyd George, que está ahora en manos del premier será publicada el Domingo en la mañana.

No se cree que el Gabinete haya considerado aún la contestación aludida. Informaciones de Escocia anuncian que los miembros del Gabinete se encuentran en camino a Inverness, donde el consejo de Gabinete se reunirá la próxima semana.

LA OPINION PUBLICA Y LAS NEGOCIACIONES ENTRE EL SINN-FEIN Y EL GOBIERNO BRITANICO

DUBLIN, 3.—La opinión pública irlandesa está bastante convencida que las negociaciones entre el "Dail Eireaunn" y el Gobierno británico para llegar a la paz, tiene pocas probabilidades, si se toma en cuenta que se verifican entre mensajeros que van y vienen entre las partes interesadas.

La "mansión house" se vió hoy desierta; notándose sólo la presencia de algunos Ministros; los otros se dirigieron al campo por el término de la semana. Mientras tanto el Sinn-Fein guarda reserva respecto a la última nota enviada a Mr. Lloyd George.

EL USO DEL TABACO ENTRE LAS MUJERES

LONDRES, 3. — Veinte mil cigarros para damas, especialmente fabricados para las londinenses elegantes, se encuentran por llegar a esta capital, según informan los productores de tabacos de Westend.

El uso del cigarrillo entre las damas está aumentando notablemente; actualmente muchas están usando pipas.

FRANCIA

LA COMISION DE ENMIENDAS EXAMINA LA PROPOSICION CANADIENSE

PARIS, 3. — La comisión de enmiendas al pacto, reunida en Ginebra abordó el examen de la proposición canadiense, referente a la supresión del artículo 10 del pacto, que impone a los Estados la intervención armada en caso de conflicto.

La delegación francesa pide que este artículo se mantenga íntegro, hasta el día en que se conozca la opinión de Estados Unidos respecto a la Asociación de Naciones.

Balfour propuso se volviera a enviar el artículo diez a la comisión de jurisconsultos para su interpretación.

ENFERMEDAD DEL PRINCIPE DE MONACO

PARIS, 3. — El príncipe de Mónaco se encuentra gravemente enfermo en Romeu, al este de los Pirineos, donde se encontraba cazando gamuzas.

El profesor Bazy, llamado rápidamente de París, operó al paciente el Jueves último. El príncipe tiene fiebre alta y se encuentra muy débil.

ACUERDO DE LA CONFERENCIA DE LOS EMBAJADORES

PARIS, 3. — Reunida la Conferencia de los Embajadores, hizo enviar instrucciones a los representantes diplomáticos aliados en Budapest, rogándoles hicieran gestiones cerca del Presidente del Gobierno húngaro, a fin de llamarle la atención sobre la actitud de los húngaros en el asunto Commitajis.

LA CUESTION DEL PACIFICO Y LA LIGA DE LAS NACIONES

Chile no acepta la competencia de la Liga para la discusión de este asunto. — Los fundamentos de la queja de Bolivia

GINEBRA, 3. — Sin duda, la lucha más obstinada que se librará ante la segunda asamblea general de la Liga de las Naciones, será la que origine el pedido de Bolivia, para que se revise el tratado con Chile, de 1904.

La lucha que Chile entablará, según se dice, tendrá dos fases. En primer lugar esa República ha desconocido el derecho de la Liga para incluir esa cuestión en el programa de sus trabajos y discusiones.

En segundo lugar, si la Asamblea decidiera que el Presidente y el Secretario de la Liga tuvieron razón para incluir esa cuestión en su programa, Chile atacaría la competencia de la Liga, para revisar el tratado de 1904.

En la época en que Bolivia apeló por primera vez ante la Liga, en Noviembre del año pasado, su acción estuvo combinada con el Perú, que deseaba una revisión análoga del tratado con Chile, de 1883. Ambos tratados marcaron el término de la misma guerra con Chile, pero el tratado con Bolivia fué terminado 21 años después de finalizadas las hostilidades y de firmado el tratado con el Perú.

Con el retiro de la demanda peruana ante la Liga, para que considerara el famoso asunto de Tacna y Arica, la solicitud de Bolivia es la única que actualmente ha sido puesta en el programa de la Asamblea, contra la formal propuesta de Chile.

La solicitud original de Bolivia para que se revisara el tratado se basaba en las siguientes razones: Primera, que el tratado había sido impuesto por la fuerza; Segunda, que por culpa de Chile ciertos artículos fundamentales del tratado jamás fueron cumplidos; Tercera, que el estado en que se encuentran estos asuntos implica una amenaza permanente de guerra; Cuarta, que a causa del tratado, Bolivia se ve privada de todo acceso al mar.

Para cada uno de estos cuatro argumentos, Chile ha presentado cuatro negativas formales.

En contestación a la primera de las razones apuntadas, Chile declara que el tratado fué concluido sólo 21 años después del término de las hostilidades, y que no hubo, en consecuencia, ninguna presión.

Respecto del segundo cargo, ha contestado diciendo que Chile cumplió todas las obligaciones convenidas y que dentro de poco, según está acordado, será devuelta a Bolivia, de acuerdo con el mismo tratado, la parte del ferrocarril construido por cuenta de Chile, entre Arica y La Paz.

Al tercer cargo, Chile replica que desde 1883, jamás ha pensado en una guerra con Bolivia, y hace presente que las relaciones no solamente han sido diplomáticas, sino también cordiales, habiendo existido una sincera y fraternal amistad entre ambos países, que ha durado largos períodos.

Finalmente, Chile replica al cuarto cargo, que Bolivia entregó espontáneamente el territorio ubicado entre la frontera original del norte de Chile y la provincia de Tarapacá, que Chile había ofrecido repetidas veces a Bolivia acceso al mar, que con tal objeto había construído ya, y por su propia cuenta, el ferrocarril entre Arica y La Paz, que en realidad Bolivia tenía acceso al mar tanto por Arica como por Antofagasta.

Además de las refutaciones a Bolivia, Chile ha atacado vigorosamente la competencia de la Liga para hacerse cargo de la revisión del tratado.

Según el Gobierno chileno, la Liga, de acuerdo con artículos del convenio, tiene solamente derecho a considerar y a revisar tratados que se hayan convertido en inaplicables. "El deber de la Liga—dice—es ayudar a reforzar el cumplimiento de tratados que tiendan a asegurar la paz del mundo".

Dice Chile que el tratado de 1904, con Bolivia, queda completamente dentro de esta última clasificación tal como lo demostró el hecho de que sirviera de base a una paz duradera entre los dos países desde entonces, cuando las condiciones del tratado en cuestión fueron llenadas y debidamente cumplidas.

Bolivia — sostiene Chile — ha recibido todos los beneficios a que tenía derecho en dicho tratado.

En consecuencia, Chile no sólo desconoce el derecho de la Liga para revisarlo, sino que también se lo desconoce para discutirlo, desde que según artículos del convenio, los miembros de la Liga solamente pueden ser invitados a estudiar condiciones internacionales que constituyen una amenaza para la paz del mundo.

Finalmente a causa de las razones anteriormente expuestas, el Gobierno chileno ha desconocido el derecho del Presidente y de la Secretaría de la Liga para incluir dicha cuestión en el programa.

Al contestar tales objeciones, el Presidente Hymans, en la última asamblea general, declaró que la inclusión del tema mencionado en el programa de discusiones, era puramente un hecho material, sin ningún significado jurídico ni legal.

Como ocurrió en la primera asamblea de la Liga, de Noviembre último, se espera que todas las delegaciones sudamericanas, como también la de España, habrán de ejercer toda su influencia para facilitar el arreglo de este asunto, sin que sea llevado a la consideración de la Asamblea.

HENRY WOOD.

EL CONGRESO PAN-NEGRO

REUNIDO EN BRUSELAS TERMINA SUS TRABAJOS

PARIS 3. — El Congreso Pan-Negro reunido en Bruselas, terminó sus trabajos. Votó diversas órdenes del día, reconociendo la posibilidad de que los hombres de color se desarrollen progresivamente, e insistiendo en la necesidad de ayudar a las razas retrasadas, a fin de que alcancen el estado de adelanto de otras razas.

Se constituyó la asociación internacional, con sede en Bruselas.

LA DECISION DEL CONSEJO DE MINISTROS REHUSANDO ratificar los acuerdos financieros del 13 de Agosto es aprobada por los parlamentarios

PARIS, 3. — La decisión del Consejo de Ministros, rehusando ratificar los acuerdos financieros del 13 de Agosto, fué unánimemente aprobada por los parlamentarios, la comisión de finanzas y de prensa.

"Le Petit Parisien", dice que Doumer y Loucher irán a Londres, Bruselas y Roma, a exponer el punto de vista francés.

SE PIDE AL GOBIERNO HUNGARO NO DIFICULTE LA OCUPACION DEL BURGENLAND

PARIS 3. — El Consejo de Embajadores envió instrucciones a los representantes diplomáticos en Budapest para que pidan al Gobierno húngaro que no ponga obstáculos a la ocupación del Burgenland.

LAS DECLARACIONES DEL DELEGADO FRANCES M. NOBLEMAIRE EN LA COMISION DE ARMAMENTOS DE LA LIGA DE LAS NACIONES

PARIS 3. — Las declaraciones de M. Noblemaire en la comisión de armamentos, produjeron profunda impresión entre sus miembros.

Hoy serán estudiadas estas nuevas miras.

El delegado de Francia expondrá el punto de vista francés sobre política general, con motivo de discutirse la proposición del Gobierno argentino, tendiente a modificar el artículo primero del pacto.

"Le Matin" dice que Noblemaire se opondrá enérgicamente a la adopción de dicha enmienda, a pesar de que Francia no es en manera alguna contraria al ingreso de Alemania a la Liga.

Pero hace presente que no se debe admitir que se pasen en silencio las obligaciones resultantes de la guerra, y que Alemania debe probar su buena voluntad, antes de ser autorizada para participar en el Consejo de la Liga de las Naciones, con el mismo rango de los países de los cuales es deudora, moral y materialmente.

LA SITUACION MINISTERIAL

PARIS 3. — Un alto personaje político ha declarado que casi todos los miembros del Gabinete son contrarios a la política financiera general del Ministro de Hacienda, M. Doumer.

Se cree probable que en un próximo Consejo de Gabinete sus colegas se pronuncien abiertamente en desacuerdo con él, en cuyo caso se produciría la renuncia de M. Doumer.

Se cree que entonces lo reemplazaría el actual Ministro de las Regiones Libertadas, M. Loucheur.

También se estima probable una renuncia de todo el Gabinete; pero se estima que de ser así, la crisis quedaría resuelta en un día, siempre que no sobrevinieran complicaciones imprevistas.

RUMANIA

RUMANIA SE UNIRA EN LOS TRABAJOS EN FAVOR DE RUSIA

BUCAREST, 3. — El Consejo de Ministros decidió hoy que Rumania se una a los trabajos en favor de Rusia conforme a las decisiones adoptadas por el Comité internacional de auxilios.

ESPA

EL AVANCE ES ZARA PROBAB DEL PR

MADRID, 3. — Maura declaró que pleta tranquilidad de que los moros castigados el 20 de

Se cree que el a pañoles comenzará sente.

SUIZA

REUNION DEL RIO EN G

GINEBRA 3. — rio Palestino ina nes eligiendo pre pe Lotfallah, Saied Rachid Rida mard; secretario Chekib Aralau.

El príncipe Lotf sidente de la Unión ro y hermano del Lotfallah, delegad Eedjaz ante Europ cipe Jorge Lotfa neral de Chile en Rida, sabio y escr de la revista Alm dente del Congr que se reunió en nos años. El Em uno de los poeta de la lengua árabe

REUMATISM

AMARGO INDIA

Depurativo de la Sangre

Tratamiento seguro del REUMATISMO, Go Tik doloroso de la cara, dolores de los huesos, clerosis, Enfermedades Venéreas, Hidropesía, Asma bronquial, Pleuritis y todas las enfermedades del pecho y del pulmón.

Exceso de gordura (obesidad), Coto, Escró ganglionar, picazón del cutis.

Enfermedades hereditarias dependientes de la sangre.

Indispensable para completar el miento de la Sífilis

El "AMARGO INDIANO" es preparación ori

LABORATORIO DEL STHEN

Que es la mejor garantía de su eficacia.

Se vende en las Boticas surtidas.

NICOLAS GALASSO COLAVO

CHACABUCO 64 :-: SANTIAGO

TECHADO RUBEROID

Listo para entrega inmediata, vende

PASSALACQUA y Cía.

EXPOSICION 136

LA VENCEDORA

CIGARRILLOS HABANOS SELECCIONADOS

80 Cts. La Cajetilla

"BUICK"

Es la consagración de la excelencia que junto con la fama serán siempre mantenidas por este sin igual AUTO.

Elegante - Sólido - Seguro - Confortable

Una demostración nuestra le convencerá que el "BUICK" seré siempre el coche ideal para Ud.

DEPARTAMENTO DE AUTOMOVILES DE

MORRISON & Co. - Ahumada 65, 77 - Santiago

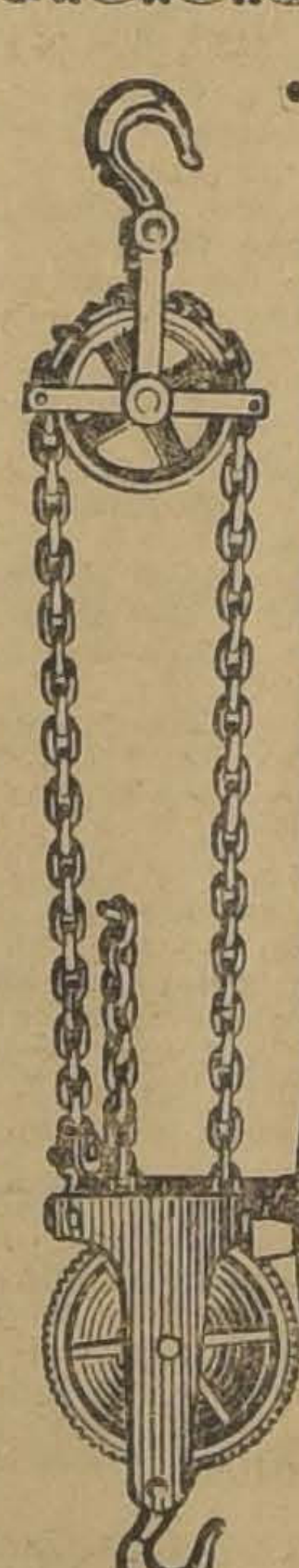

Señores:
Ingenieros
Arquitectos
Contratistas

Tenemos listos para entrega inmediata:

GATAS y TECLES

de la afamada marca

"Herbert Morris Ltd."

ENGLAND

Agentes Exclusivos:

Errázuriz, Simpson & C

Huérfanos 1112 - Teléfono 2716

SANTIAGO

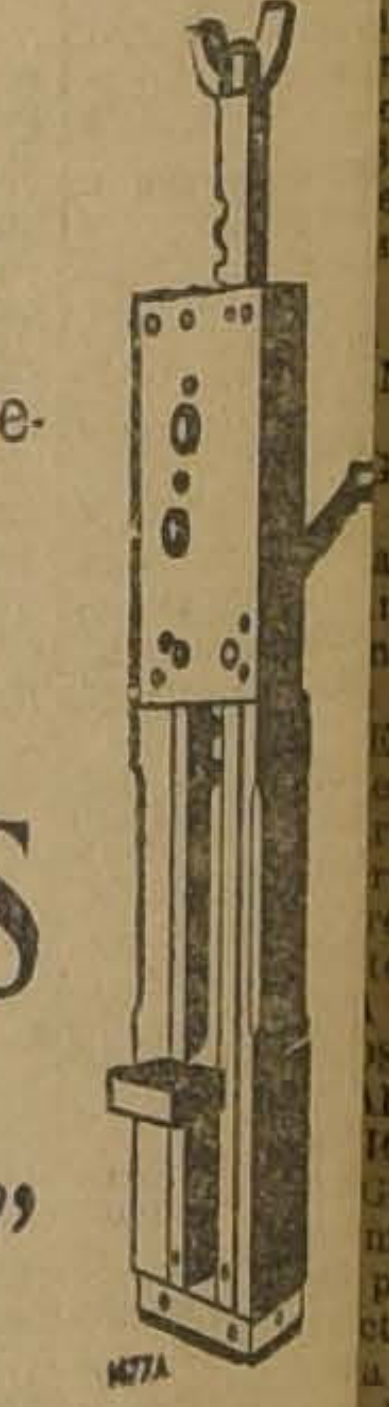

LIQUIDACION ASOMBROSA

Durante los días LUNES 5 hasta el día SABAD

Liquidacion única por cuenta de Fabricantes peos, de artículos confiscados y dejados de entr clientes varios.

PARA SEÑORAS:

Sarga de pura lana varios colores, desde	$ 6.75
Gabardina de pura lana azul y negro, desde . . .	$ 3.50
Listados gran moda de lana y seda	$ 13.50
Listados gran novedad de lana y seda, 180 cm.	$ 21.90
Listados sobre fondo Poplin, combinación de varios tonos, 135 cm. .	$ 22.90
Paño negro, 150 cm. . . .	$ 15.50
Casimir azul y negro . . .	
Estambre finísimo	$ 20.50
Casimir azul y negro . . .	
Estambre ancho 138 cm.	$ 24.50
Sarga pura lana 145 cm.	$ 14.90

COLCHAS:

Calidad de hilo puro surtido colores	$ 12.50
De plaza y media	$ 14.50
De plaza y media. . . .	$ 16.00
Calidad extra-fina, blanca, de plaza y media . .	$ 19.00
Calidad extra-fina, color, de plaza y media . . .	$ 22.90

PARA CABALLEROS:

Casimir negro, ancho 150 cm.	$ 14.50
Casimir negro, ancho 150 cm.	$ 18.00
Casimir novedad, ancho 145 cm.	$ 15.50

Casimires peinados, listas novedad, lana y seda .	$ 25.50
Casimires peinados, listados fantasía, 150 cm. .	$ 30.00
Casimires puro estambre, fantasías, ancho 150 cm.	$ 49.50
En azules índigos, precios irrisorios.	

PERFUMERIA "PEELE":

Caja de Polvos perfume de rosas, blancos, rosa, rachel, moreno obscuro, la caja	$ 2.50
Caja de Polvos Selectos, varios tonos	$ 5.90
Cajas de Polvos, contiene más del doble	$ 9.00

Colonia Locura de Amor	$ 10.00
Lápiz para cara y cejas .	$ 2.20

Lociones, Colonias, Esencias, Polvos, Dentífricos, Hermosura de las manos.

La Perfumería de la aristocracia chilena, inglesa, francesa y española.

Creaciones únicas.

Pidan la famosa "LOCION PEELE", única en el mundo para la cara, hermosea (no pinta), rejuvenece el cutis, éxito sin igual.

ACEITE DIVA ESPAÑOL PURO DE OLIVAS:

Regalamos la lata de 1 litro	$ 6.00
Regalamos la lata de 2 litros	$ 12.00

ASENTADORES PARA NAVAJAS:

Regalamos 10,000, desde $ 1.50 cada uno.	
Máquinas afeitar GILLET	$ 6.50

FORRERIA:

1,000 metros de Mesalina, doble ancho, semi seda, a	$ 2.60

Sarga negra 140 cm. tra a. . . .

Sarga negra, 140 cm. perior, a. . . .

Sarga color, 140 cm. perior, a . . . .

No se mandan cilio sin haber

Todos los precios mente fijos y nes encima de cada etiqueta.

NOTA IMPORTANTE fin de evitar sa estará abierta hasta las 7 P. M.

No confundirse: Importación, Exportación, Exclusividades - 612 Bandera 612 Casi esquina SANTO DOMINGO - Teléf. Ing. 818 - Casilla

Mañana Grandes Liquidaciones
de Nuevas Partidas de Mercaderías

Géneros pura Lana

Popelinas muy buenas, metro a..	$ 4.90
Camelias en colores, metro a	$ 6.50
Sargas pura lana negra, metro a	$ 6.80
Gabardinas negro, azul y café, metro a	$ 7.50
Sargas muy finas, metro a 14.40, 12.80, 10, y ..	$ 7.80
Tafetán de lana, ancho 1.40, metro a	$ 14.00
Gabardinas muy finas, metro a 16.80, 15.80 y	$ 14.50
Tafetán de lana, ancho 1.40, metro a	$ 16.50
Ratzimir imitación seda, metro a	$ 16.20

Gamuzas muy finas, metro a	$ 16.00
Gamuzas estilo casimir lana y seda, metro a	$ 18.00
Paños muy finos, metro a 18.50, 16.50, 13.80, y ..	$ 7.80

Sederías

Pongé en todos los colores, ancho 1 mt., a.	$ 8.80
Pongé colores, saldos clase extra, ancho 1 mt., a ..	$ 10.80
Pongé colores, saldos clase extra fino, ancho 1 mt., a	$ 12.80
Espumillas de seda, lo mejor de lo mejor, a	$ 19.00
Tafetán Suizo, sólo en negro, a	$ 22.00

Géneros de Hilo

Velos de un color, ancho 1 mt., a	$ 3.00
Crepés de hilo y seda, a	$ 3.90
Esponjas en colores lisos, ancho 1.15 mt., a	$ 9.90
Esponjas en colores, gran fantasía, ancho 1.15 mt., a	$ 11.50

A todo el mundo le conviene ver nuestras clásicas liquidaciones, pues los precios son 50 por ciento más baratos que los corrientes.
Los precios son estrictamente fijos.
Horas de venta: de 9 a 12 y de 2 a 6.30.
No se mandan paquetes a domicilio.
No se dan muestras ni se mandan a provincias.

ALMACENES DE LIQUIDACIONES
CALLE ESTADO 135-137, entre Moneda y Agustinas
UNICOS EN SUD-AMERICA AUTORIZADOS POR LAS ASOCIACIONES DE FABRICANTES EUROPEOS Y AMERICANOS PARA VENDER LAS MERCADERIAS REZAGADAS EN ADUANA

del Centro Oriental de Berlín. ufik Haumud es abogado de la cultad de París.

El primer acuerdo tomado por Congreso fué lanzar un llama- a las potencias de Europa y mérica, a la Liga de las Nacio- s y a la prensa de todo el mun- reclamando la independencia Siria, Palestina y el Líbano.

Los dirigentes del Congreso han nifestado su seguridad de que ando el mundo conozca las ver- deras aspiraciones y voluntad pueblo sirio, como asimismo la uación en que se halla, le pres- á gustoso su apoyo para satis- er sus aspiraciones tan justas mo legítimas.

CLARACIONES RELATIVAS DESARME HECHAS EN LA A DE LAS NACIONES POR UN DELEGADO FRANCES

INEBRA, 3.—M. Noblemaire, gado francés ante la Liga de Naciones, hizo recalcar ante la isión del desarme, que la pro- ición de M. Bourgueois no va- a en absoluto el pensamiento Gobierno francés sobre la cues- del desarme, puesto que se ntaron a la conferencia de paz osiciones parecidas a las que ncia presenta hoy día.

ijo que Francia no había lle- o por su deseo a desempeñar papel de gendarme impuesto las circunstancias, y que no ía cesado jamás de afirmar que aría en las vías del desarme, pronto como se llenaran cier- condiciones que le aseguraran ndispensable seguridad.

CONSEJO DE LA SOCIEDAD DE LAS NACIONES

be una comunicación de los alia- relativa a la cuestión de los mandatos

INEBRA, 3. — El Consejo de Sociedad de las Naciones recibió comunicación de los aliados, una nota de los Estados Uni- relativa a la cuestión de los ndatos.

n ella se estima que no es con- iente avanzar más las negocia- nes en el sentido indicado por cunha.

e decidió que no había lugar a ervención, sino a uniformar to- las negociaciones referentes a mandatos.

RESPUESTA NORTEAMERI- NA SOBRE LA CUESTION DE LOS MANDATOS

INEBRA, 3.—La respuesta de Estados Unidos a las potencias adas sobre la cuestión de los ndatos fué considerada esta ma- na por el Consejo de la Liga de Naciones.

El Consejo consideró que la res- sta suministra base suficiente ra continuar las negociaciones; ro no desea que se permita el reglo de la cuestión de los man- tos por la próxima asamblea.

COMISION DE ARMAMEN- S ADOPTA UNA PROPOSION RA EL CONTROL O SUPRE- ION DE LOS ARMAMENTOS

INEBRA, 3.—La Comisión de mamentos adoptó en principio proposición de M. Jouhaux res- cto a la convención eventual de conferencia internacional pa- la supresión o contrato de los mamentos.

L PROBLEMA DE ALTA SI- ESIA ANTE LA LIGA DE LAS NACIONES

GINEBRA, 3.—El Consejo de la a de las Naciones se ha pues- de acuerdo sobre el procedi- ento que debe emplearse para ucionar las dificultades que pre- nta el problema de Alta Silesia, cual consiste en la designación una subcomisión compuesta de miembros, excluyendo a los presentantes de Polonia y Ale- nia, no con el fin de que se rmulen reclamaciones, sino para procuren ponerse de acuerdo.

Pinturas de zinc inglesas "El Rayo"
Aceite de linaza importado "Extra Pale"
Aguarrás y Tierras de colores
OFRECEN A PRECIOS EQUITATIVOS
SAADVEDRA, BENARD & Cía.
BANDERA 419

MARRUECOS

LOS MOROS OFRECEN A LA FAMILIA DEL GENERAL SILVESTRE EL RESCATE DE ESTE

MADRID, 3. — Según informaciones de la prensa, la familia del general Silvestre, ha recibido de los moros una oferta por el rescate del general.

LOS MOROS QUE RODEAN A MELILLA HAN RECIBIDO CONSIDERABLES REFUERZOS

MELILLA, (30 de Agosto), 3.— Se estima inminente la libertad del general Navarro, pues se está negociando su rescate conjuntamente con el de sus oficiales y soldados que lo acompañaban.

El cañonero "Laya", salió en la noche para Alhucemas conduciendo uniformes nuevos, posiblemente para vestir a los prisioneros libertados.

El Ministro, señor La Cierva, fué recibido sin entusiasmo; durante su visita recorrió las posiciones avanzadas en un auto blindado, en cuya expedición fué hostilizado incesantemente por los moros.

La guarnición rebelde de Nador está recibiendo diariamente considerables refuerzos, especialmente de Liff de donde han traido 16 cañones con los cuales amenazan bombardear a Melilla, siempre que los aviadores españoles continúen bombardeando las aldeas rebeldes. Los moros han hecho saber que siempre que cesen esos bombardeosdeos ellos se reducirán a atacar las avanzadas españolas de los alrededores.

Numerosos kabileños de Beni Buyshi temen severas represalias de las tropas españolas por su traición.

ALEMANIA

EL PELIGRO DE LA GUERRA CIVIL EN ALEMANIA

BERLIN 3.— En un discurso pronunciado ante el Comité del Reichstag, Wirth habló sobre el peligro de la guerra civil en Alemania y dijo que ella lo encontraría del lado de los trabajadores.

EL TRANSPORTE DE REFUERZOS ALIADOS A LA ALTA SILESIA

BERLIN, 3. — Se anuncia oficiosamente que el transporte de dos batallones ingleses y dos franceses, y de refuerzos de artillería comenzará el tres del presente.

HARDEN ESTIMA QUE EL ASESINATO DE ERZBERGER SERIA UN SINTOMA DE RESTAURACION MONARQUICA

BERLIN, 3—Entrevistado por un corresponsal de un diario francés, Harden, declaró que, en vista del asesinato de Erzberger, creía a Alemania en vísperas de la restauración monárquica, ya que el Gobierno dejaba proceder a los reaccionarios, cuyas provocaciones se hacían verdaderamente siniestras.

Estimó que la muerte de Erzberger había tenido un resultado feliz y pasajero sobre la política alemana.

"El Gobierno—dijo—obrando con voluntad firme no puede estar seguro del alcance de esta evolución, pues, no se sabe si Wirth tendrá la energía requerida para continuar el esfuerzo iniciado".

SUSPENSION DE ALGUNOS DIARIOS

LONDRES, 3. — "The Times", ha recibido anoche un despacho de Berlín en que se anuncia que se han dictado órdenes de suspensión en contra del "Lokal Anzeiger" y "Der Tag".

ACTIVIDADES DEL EC-CZAR FERNANDO DE BULGARIA

MAGUNCIA, 3. — Según un despacho de Munich el ec-czar Fernando de Bulgaria, que está actualmente en esa capital viajando de incógnito a través de Alemania ha recibido a numerosos miembros reconocidos de las organizaciones monárquicas y militaristas.

INCIDENTES EN LA CELEBRACION DEL ANIVERSARIO DE SEDAN

BERLIN 3. — Diez personas resultaron heridas durante los incidentes que ocurrieron en celebración del aniversario de la batalla de Sedan por el partido popular alemán.

GRECIA

EL GENERAL ALIRIZA HABRIA LLEGADO A ALBANIA COMO ENVIADO ESPECIAL DE MUSTAFA KEMAL

ATENAS 3.—El diario "Protevoussa, dice que el general Aliriza llegó a Albania como enviado especial de Mustafa Kemal.

EXITO DE LOS GRIEGOS

ATENAS, 3. — Los griegos cercaron y aniquilaron una división de caballería turca en la región de Lacack.

AVANCE DE LOS GRIEGOS

ATENAS, 3. — Un comunicado oficial fechado el 31 de Agosto, dice que los griegos avanzaron hasta Boladji, y que más al sur ocuparon a Massir Yediz Dag, y que avanzaron en dirección al norte, hacia Mont Ardiz.

TURQUIA

EL ACUERDO FRANCO-TURCO ESTA LISTO PARA LA FIRMA

CONSTANTINOPLA 3. — El acuerdo franco-turco está listo para la firma. 50 prisioneros franceses han sido libertados.

ASIA MENOR

COMUNICADO OFICIAL GRIEGO SOBRE LAS OPERACIONES EN EL ASIA MENOR

ATENAS, 3. — Un comunicado oficial, dice que las tropas griegas continuando su avance en el Asia Menor han ocupado algunas posiciones fortificadas turcas.

Ulteriormente, las tropas griegas del sur capturaron los fuertes de Yildimi y Daghuni, siguiendo su avance hacia el norte.

Al este los griegos han ocupado la línea fortificada de Toumbouroglou y la batalla continúa desarrollándose.

Después de una pelea de incomparable heroísmo y que dura ocho días, los griegos siguen avanzando hacia Mount Ardiz.

LA BATALLA POR LA POSESION DE LAS LINEAS DE DEFENSA TURCAS TOCA A SU FIN

ATENAS, 3.—Un comunicado del cuartel general griego en el Asia Menor, fechado el día 2 del presente dice que las batallas contra las líneas de defensa enemigas toca a su fin y que esto ha provocado un gran entusiasmo entre los soldados, los cuales están peleando desde hace siete días con sus noches.

Con la escasez de alimentos y de agua muchos de los soldados se encuentran exhaustos después de tres semanas de marcha a traves de un país desierto y teniendo que vencer indomables obstáculos.

INDIA

LOS DISTURBIOS INDIGENAS

CALCUTTA, 3.—Cuarenta moplahs y dos soldados británicos resultaron muertos en el combate de varias horas en Tirirgandi, resultando además prisioneros el cabecilla y a otros moplahs.

Abundante material de guerra, numerosas carabinas, espadas y otras armas han sido capturadas. Algunos cabecillas han sido arrestados.

JAPON

REUNION PARA ESTUDIAR LAS CUESTIONES RELACIONADAS CON LA CONFERENCIA DEL DESARME

TOKIO, 3. — El Gabinete y los asesores del Consejo de Relaciones han sido citados separadamente para el Viernes, a fin de discutir detalladamente la cuestión de la sislas Yap, la de Shantung y otros problemas relacionados con la conferencia de Washington.

No se ha hecho ninguna publicación al respecto.

CHINA

LA REPRESENTACION CHINA EN LA CONFERENCIA DEL DESARME

PEKIN, 3. — El Ministro de Relaciones, señor Yen, desea encabezar la delegación china que irá a la conferencia del desarme.

El señor Yen se asociará del jefe de justicia, señor Wang, del señor Wellintgon Koo y del Ministro en los Estados Unidos, señor Sze.

JOUTARD
ES EL MEJOR
CIGARRILLO

VIAJERO
bien relacionado, con clientela de tiendas y sastrerías, solicita muestras a comisión para la zona de Rancagua a Puerto Montt.
J. C., CASILLA 3085
SANTIAGO
S-4

ESTADOS UNIDOS

LAS TROPAS DE LA VIRGINIA OCCIDENTAL SOSTIENEN UN CONTINUO TIROTEO

NUEVA YORK, 3. — Las tropas de la Virginia Occidental continúan sosteniendo un continuo tiroteo.

Las noticias oficiales de Washington son optimistas. La proclamación de la ley marcial no será lanzada sino cuando dé la orden el general Bandholtz, comandante de las tropas federales que operan en el distrito minero.

Dichas tropas quitaron sus armas y municiones a todos los hombres de la zona, sin embargo, no arrestaron a nadie, salvo a los que resistían o discutían las órdenes.

Se presentaron numerosos mineros, deseosos de volver a sus hogares, siempre que estuvieren seguros bajo la protección de las tropas federales.

M. GOMPERS PIDE A Mr. HARDING INTERVENIR EN LA CUESTION DE LA VIRGINIA OCCIDENTAL

WASHINGTON, 3.— Mr. Gompers, Presidente de la Conferencia Norteamericana del Trabajo, ha pedido a Mr. Harding que llame a los dueños de minas de la Virginia Occidental a una conferencia para arreglar la controversia con los mineros y establecer mejores relaciones para el futuro.

PANAMA

INCIDENTES POR ACTOS DEL GOBIERNO QUE SE ESTIMAN HOSTILES A LOS ESTADOS UNIDOS

PANAMA 3. — Mr. Morrow, Gobernador en la Zona del Canal, ha dirigido una nota al Gobierno de Panamá, protestando de la propaganda anti-norteamericana y de la erección de un monumento en conmemoración de los caídos en Comto. La nota dice que esta actitud ha sido la causa principal de los disturbios últimos, como resultado de los cuales, las fuerzas norteamericanas tienen que hacer la policía de Panamá.

El Secretario del Ministerio de Relaciones, señor Alfaro, ha contestado que el Gobierno desea mantener relaciones amistosas con los Estados Unidos.

Mr. Morrow califica el proyectado monumento como un acto hostil hacia los Estados Unidos y como engendrador de dificultades entre ambos pueblos. Ha declarado además que los fuertes lazos que unen a Panamá con Estados Unidos deben ser robustecidos y que es necesario que se mantengan las buenas relaciones.

ECUADOR

OBSEQUIO AL CAPITAN Y TRIPULACION DEL VAPOR "QUILPUE"

GUAYAQUIL, 3.—Se entregará un pergamino al capitán y tripulación del vapor "Quilpué", por el auxilio prestado en la repatriación de los ecuatorianos del Perú.

PERU

EL CONGRESO APRUEBA UNA LEY DECLARANDO LEGALES LOS ACTOS POLITICOS DEL EJECUTIVO, REFERENTES A LAS DEPORTACIONES

LIMA, 3.—El Congreso aprobó una ley declarando legales los actos políticos del Ejecutivo, referentes a las deportaciones, por considerarlas necesarias para conservar el orden público.

VALPARAISO

CONVERSANDO CON EL EMBAJADOR CHINO

El porvenir del comercio con la América del Sur

Una línea de navegación propia de Shangay a Valparaíso

Sus impresiones sobre Chile y la colonia china

En el vapor "Victoria" llegó ayer a este puerto el Enviado Extraordinario y Ministro Plenipotenciario de la República de China ante las fiestas del centenario peruano, señor Shia-Yi-Ding.

Impuestos de su llegada, nos dirígimos a soludarlo a nombre de "La Nación", y a solicitarle nos contara sus impresiones sobre el viaje y acerca de la misión que le trae a nuestro país.

—Mi Gobierno, dice, me nombró Embajador Extraordinario ante las fiestas del centenario del Perú, debiendo partir desde Río de Janeiro, donde tengo el cargo de Enviado Extraordinario y Ministro Plenipotenciario de mi patria.

Partí a cumplir la misión, con agrado, porque ella me permitiría estudiar de paso algunos problemas relacionados con nuestras relaciones comerciales con las naciones del Pacífico, que son de grande importancia para la China. Mi viaje, pues, es de esos que deben interesar a todos los diplomáticos de mi patria, ya que no habiendo representación diplomática en Chile, un deber de patriotismo me obliga a ver cuanto se refiera con los problemas que un día no lejano tendrán que interesar a su país y al nuestro.

—¿Cuáles son ellos?

—En primer lugar, la intensificación de las relaciones comerciales.

China produce una cantidad de artículos que, por el momento, son caros, debido a los muchos intermediarios que tienen que intervenir hasta ponerlos a la venta en el mercado, intermediarios de diverso orden, ya que ellos pueden ser los vapores, derechos aduaneros, de trasbordos, de flete y tantos, que no sería el caso referir en una ligera entrevista.

A resolver estos problemas se ha dedicado el Gobierno y la diplomacia de nuestra naciente República, estimando como medida de inmediata solución el establecimiento de una línea de vapores directos entre puertos chinos y los de este lado del Pacífico.

—¿Cuándo se inaugurará esa línea?

—Ya está inaugurada, pues el primer vapor salió ya de Shanghay, y llegará el tres o cuatro de Octubre próximo a Valparaíso, término de su carrera; después de haber pasado por los puertos mexicanos, panameños, ecuatorianos, peruanos, para terminar en este hermoso puerto chileno.

La línea es la de la Compañía de Navegación Tung Wha, formada por capitalistas chinos, cuyas acciones están tomadas por todo el comercio más importante de la República, especialmente de los puertos.

—¿Qué productos traerá a nuestro país?

—Todos aquellos que aquí no se producen, como el arroz, sederías, tejidos, loza, porcelana y todos aquellos artículos que allá se manufacturan a precios bajos, y que podrían intercambiarse con productos chilenos, como el salitre, conservas y algunos cereales.

—¿Qué impresión le dejó el Perú?

—Que sus fiestas fueron brillantes. Que se esmeraron por atender a las Embajadas. Que se esforzaron por demostrarnos sus bellezas naturales y artísticas.

Y como impresión propia de mi representación, que la colonia china es numerosa y que nuestros compatriotas, modestamente y con tesón inquebrantable, contribuyen en parte al desarrollo de las relaciones comerciales entre nuestro país y aquel donde se nos ha brindado hospitalidad.

—¿Trae usted misión especial ante nuestro Gobierno?

—No. Sólo tengo encargo de mi Gobierno de presentar mis respetos y saludos más afectuosos al Gobierno de esta floreciente nación, cuyos hijos son nobles y hospitalarios, y donde los progresos realizados en orden comercial, industrial, agrícola y moral, son tales, que todos los extranjeros encuentran dónde desarrollar libremente sus actividades.

—¿Ya tiene usted esa impresión sobre nuestra nacionalidad?

—Desde hace mucho tiempo conocía el vigor de esta raza, sus hechos más gloriosos, el constante anhelo de progreso y sabía que en los puertos del Norte, nuestros connacionales despliegan actividades dignas de nuestros más esforzados compatriotas, siendo respetados y tratados con la misma liberalidad con que se trata aquí a todos los que buscan en el trabajo el medio de ser útiles a la sociedad, a la Patria y a la humanidad.

Esto lo confirmé en Arica, donde se me hizo objeto de una cariñosa recepción en la que tomaron parte las autoridades y pueblo, lo que, sin duda, tuvo que halagar mis sentimientos de hijo de una República joven, que nace recientemente, pero que busca en la evolución el medio de formar parte del concierto de las naciones cultas y progresistas.

En Arica visité el Instituto Comercial, donde fuí atendido con toda delicadeza por su Director, don Abraham Vera Yanattiz; en seguida visité la Biblioteca Pública, que está muy bien tenida. Esto, como ven, es digno de un país moderno, y como a tal juzgo a Chile.

—¿Visitó usted Iquique?

—Sólo por pocas horas, durante las cuales visité al señor Intendente y tuve ocasión de conocer que la ciudad está bien tenida; con algunos edificios hermosos; con paseos amplios y bien tenidos.

—¿Qué impresión le dejó la colonia china?

—Que en Iquique es una de las numerosas y progresistas.

Conocí casas como la Wing Chong Tay y Man Vo Tom, que giran con grandes capitales y que realizan una labor patriótica a la vez que lucrativa, pues buscan los medios de intensificar el intercambio comercial de Chile y China.

La colonia mantiene un club bien montado, y su comercio, me dijeron, que era tan numeroso que era difícil que no hubiera un barrio donde un modesto chino no tuviera instalado un negocio.

En Antofagasta recibí a bordo el saludo de mis connacionales, y éstos me dieron a comprender que las actividades comerciales en la ciudad eran intensísimas.

—¿Qué otro puerto visitó?

—Sólo Valparaíso, del cual he tenido la más agradable de las impresiones, pues desde la entrada al puerto, todo el panorama es hermosísimo, y si se quiere, encantador.

Al llegar, recibí el saludo de la autoridad, que en la tarde he tratado de devolver, visitando al señor Intendente de la provincia para agradecerle tan delicada atención; pero no tuve la suerte de encontrarlo, dejándole mi tarjeta.

—¿Cuándo partirá de este puerto?

—En tres o cuatro días más, que me dirigiré a Santiago, para presentar mis saludos más cordiales al Gobierno, conocer la ciudad y tener la confirmación de las gratísimas impresiones recogidas al pisar esta hospitalaria tierra.

Empleados de Aduana

Anteayer se verificó la solemne inauguración del "Hogar Social" de la Sociedad Protectora de Empleados de la Aduana de este puerto.

Extensión secundaria

Ha tenido lugar en el salón de actos del Liceo de Hombres de esta localidad la segunda velada de extensión secundaria que la institución ofrecía a la sociedad de Valparaíso.

Marinos franceses a Santiago

Por el tren expreso de la tarde se dirigieron ayer a Santiago, once oficiales, diez y ocho músicos y cincuenta sub-oficiales del crucero "Michelet".

Movimiento marítimo

Ayer entraron:
Vapor Victoria, de Liverpool e intermedios.
Vapor Cauca, de Colón e intermedios.
Vapor Elder Branch, de Liverpool e intermedios.
Vapor Don Luis, de Lota, con carbón.
Ayer debían salir:
Vapor Lake Floris, para Talcahuano e intermedios.
Vapor Galvarino, para Arica e intermedios.
Vapor Elder Branch, para Corral e intermedios.
Goleta Chita, para Los Vilos e intermedios.
Ayer era esperado el vapor Lautaro, de Corral e intermedios.

INFORMACIONES DEL INTERIOR

COQUIMBO

COQUIMBO.— **Fuga de reos.**—En la mañana de ayer se fugaron de la Cárcel Pública de la localidad tres reos procesados por diferentes delitos de gravedad. Los fugitivos practicaron un forado de unos 60 centímetros de diámetro por 9 metros de longitud. De la cárcel salieron a la cancha de tennis del Instituto Comercial que colinda con las celdas del presidio.

Todas las diligencias hechas para detener a los fugitivos no han dado resultados.

GRAN EMPORIO
"ECHAVE"
DE AMBROSIO ECHAVE
San Diego 302 esq. E. Ramírez.—Teléfono Inglés 3954
Reparto rápido a domicilio

OFRECE A USTED:

AZUCAR F. A. P., de Penco, cajón	$ 37.20
AZUCAR en pancitos, kilo	$ 1.60
AZUCAR granulada blanca, kilo	$ 1.25
AZUCAR GRANULADA de Viña, kilo..	$ 1.40

Lata Cocoa "Raff" ..	$ 2.80
Leche "Lechero".. ..	$ 1.80
Pimientos morrones .	$ 0.70
Pimientos morrones en fritadas..	$ 0.50
Papel toilette "Waldorf"	$ 1.10
Fósforos clase muy buena, el cajón . .	$ 39.00
Descarozados especiales, el kilo..	$ 2.00
Huesillos de Huasco . .	$ 2.00
Huesillos de Elqui . .	$ 0.50
Duraznos..	$ 0.90

Caféees, gran surtido, precios especiales:

Brasil, kilo	$ 2.60
Guayaquil, kilo	$ 3.60
Costa Rica, kilo.. ..	$ 4.40
Costa Rica, extra, kilo	$ 5.00
Caracolillo, kilo	$ 7.00
Aceite fino "Panicello", lata.	$ 7.00
Aceite Diva.	$ 7.80
Aceite Sasso	$ 7.00
Aceite de Olivo... ..	$ 5.00
Queso de Bola "Holandés" lata 1 1|2 kilo	$ 15.00

Ají Español molido para embutidos por mayor y menor.
En fideos de las mejores fábricas de Santiago y Quilpué.

EN LICORES:

Oporto fino "Sur de España", botella	$ 4.00
Gran Cognac francés Rubín, botella	$ 17.00
Cognac con huevos, tónico universal "Kikeriki"	$ 9.00
Old Tom Gin	$ 8.00
Scotch Whisky	$ 10.00
Cognac Bandera	$ 3.25
Sidra de Gijón...	$ 4.40
Sidra Sol de Asturias	$ 3.50

Sidra Gaitero, acabamos de recibir una gran partida.
Vinos tintos y blancos de todas las marcas, embotellados y por chuicos.

Visite usted nuestro Emporio
San Diego 302, esquina Eleuterio Ramírez

LAS ACTIVIDADES DEPO

La visita de los footballistas argentinos y nuestras festividades pa

EL CUADRO INTERNACIONAL CHILENO HARA HOY UNA PRESENTACION EN LA CAPITAL

COMBINADO DEL SUR CONTRA SANTIAGO UNIDO

La gran justa se iniciará a las 4 P. M. en la cancha Independencia número 1

A las 2 P. M. comenzará el preliminar entre el Brigada Central y el English

Una visita de los internacionales a "La Nación". — Interesantes declaraciones del señor Bertone

La cancha Independencia N.o 1 de la Asociación Santiago será escenario durante la tarde hoy, del más importante acontecimiento deportivo de los realizados hasta la fecha durante el presente año.

Es indudable, que estos lances deportivos, donde se demuestra la potencia y vigorosidad de nuestra raza, tienen que despertar entre nuestros deportistas un verdadero entusiasmo, y es éste el que hoy día reina en nuestra capital por presenciar el partido que se verificará hoy entre los representantes de la capital y un conjunto de jugadores seleccionados de la zona Sur.

EL ENTRENADOR OFICIAL, SEÑOR C. BERTONE

Estos elementos sureños han sido cuidadosamente escogidos por el señor Bertone en su última gira; pero otra parte la mayoría de ellos intervinieron en los últimos internacionales, tales como Vergara, Elgueta, Toro, Domínguez y France.

Siendo el lance de hoy uno de los preliminares para la confección del cuadro internacional chileno, que deberá medirse con el conjunto de la Asociación Amateurs de Buenos Aires, que nos visitará próximamente, el desarrollo de esta partida tendrá que ser de alto interés, por cuanto cada hombre pondrá en juego el máximo de sus energías para mantener unos y lograr otros el honroso título de defensor de los colores nacionales.

VICTOR ZAVALA, DEL CLUB MAGALLANES DE LINARES

El cuadro local que tendrá como competidor a un equipo de indiscutible homogeneidad y compuesto de hombres avezados en estas lides, no puede abrigar mayores pretenciones, pero pondrá en juego su entusiasmo ilimitado.

Cada hombre, tratará de repetir y afianzar su última brillante performance sobre el cuadro porteño.

Todos estos antecedentes corroboran nuestra apreciación de que la contienda de hoy hará época en los anales deportivos del país.

LA DELEGACION VISITANTE

Desde las 5 de la tarde de ayer son nuestros huéspedes la delegación sureña a cargo del entrenador oficial de la Asociación de Football de Chile, don Carlos Bertone.

La entusiasta acogida de que fueron objeto fué reveladora de los generales simpatías con que cuentan entre los aficionados de la capital.

ERNESTO SAAVEDRA, DEL ARTILLERO DE COSTA DE TALCAHUANO

Se hospedan en el Plaza Hotel.

EL PRELIMINAR

A las 2.15 P. M., entrarán al terreno deportivo, los primeros cuadros de los clubs Brigada Central y English, en competencia oficial por el campeonato organizado por el Ibérico Balompié.

Este brega ha logrado interesar vivamente a nuestros deportistas, por cuanto se trata de dos conjuntos que cuentan con una brillante labor deportiva, a pesar de que son instituciones que sólo este año han intervenido en las competencias oficiales de las Ligas a que pertenecen.

El English ha triunfado en la actual temporada en todos los lances en que le ha tocado intervenir. Es sin disputa uno de los clubs que reune a elementos de verdadera eficiencia, capaz de actuar con éxito con los mejores del país.

Su competidor, el Brigada Central F. C., se ha revelado últimamente como posedor de un "once" formidable. Actúa con especial brillo en la competencia por la Copa Chile de la Asociación Santiago, garantizando este conjunto su reciente triunfo contra el Ibérico Balompié, por dos tantos contra cero.

Ante el árbitro señor Joaquín L. Huerta, los conjuntos se presentarán en la siguiente forma:

Brigada Central
A. Darlington
A. Abarza, J. Figueroa
M. Céspedes
Galleguillos, A. Aravena
L. Vásquez, Ramírez, Valderrama,
F. Moya, J. R. Toro
O
Backshall, Grand
V. der Valk, Harris, Roberts,
Campbell, Potts, Bateman
Graham, Robinson
Inskip
English

Por lo expuesto, el preliminar será un digno complemento de la interesante reunión de hoy.

EL ENCUENTRO DE FONDO

A las 4 P. M., se iniciará la etapa más lucida e interesante que haya cabido presenciar a los aficionados de Santiago.

El cuadro formado y entrenado por el señor Bertone entrará al field a medirse con el equipo unido de Santiago, ante el árbitro señor Carlos Fanta.

CARLOS DEL RIO, DEL LICEO DE CONCEPCION. (DELANTERO)

EUFEMIO FUENTES, DEL CLUB ESTRELLA DE MAR, DE TALCAHUANO. ACTUARA DE CENTRO DELANTERO

Los cuadros se presentarán en el orden siguiente:

Cuadro visitante:
Robles (T)
Vergara (T), Zavala (L)
Elgueta (T), Toro (C), Zamora (L)
Domínguez (T), France (T)
Fuentes (T)
Del Río (C) Saavedra (T)
O
A. Pardo Baltra
Legarreta, Acuña, Prieto
Díaz, Besoaín, Abello (cap)
Del Solar, Pastene
Gamboa
Santiago Unido:

Reservas del equipo visitante: señores Aravena (L) y Díaz (L).

Reservas de Santiago: Lester, Tourrel, Ampuero, Arellano, Godoy, Parra, Teuche, L. González, Ahumada, Castro y C. Díaz.

ALBERTO ROBLES, DEL GOLD CROSS DE TALCAHUANO, (GUARDAVALLAS)

Servirán de guardalíneas los señores Juan B. Macdonald, presidente de la Asociación de Referées de Chile, y Rafael Vergara, entusiasta pro-tesorero de la Asociación de Foot-ball de Santiago.

EN LA TRIBUNA OFICIAL

Especialmente invitados, prestigiarán la reunión la concurrencia de altas personalidades de nuestro mundo político, social y administrativo, entre las que mencionaremos al señor Ministro del Interior y presidente honorario de la Asociación de Foot-ball de Chile, don Héctor Arancibia Laso; el Intendente de la Provincia, don Alberto Mackenna Subercaseaux; el señor Primer Alcalde, don Luis A. Cariola; los regidores de la I. Municipalidad, los directores de la prensa local, etc., etc.

HUMBERTO ELGUETA, DEL GOLD CROSS, DE TALCAHUANO, INTERNACIONAL

LA BANDA

Amenizará el espectáculo la banda del Orfeón de Policía, galantemente cedida por el señor Comisario de la Brigada Central, señor Concha.

EL PRECIO DE LAS LOCALIDADES

El Consejo Local de Santiago ha fijado el valor de las entradas a la cancha en la siguiente forma: $ 3 tribunas y $ 2 entrada general.

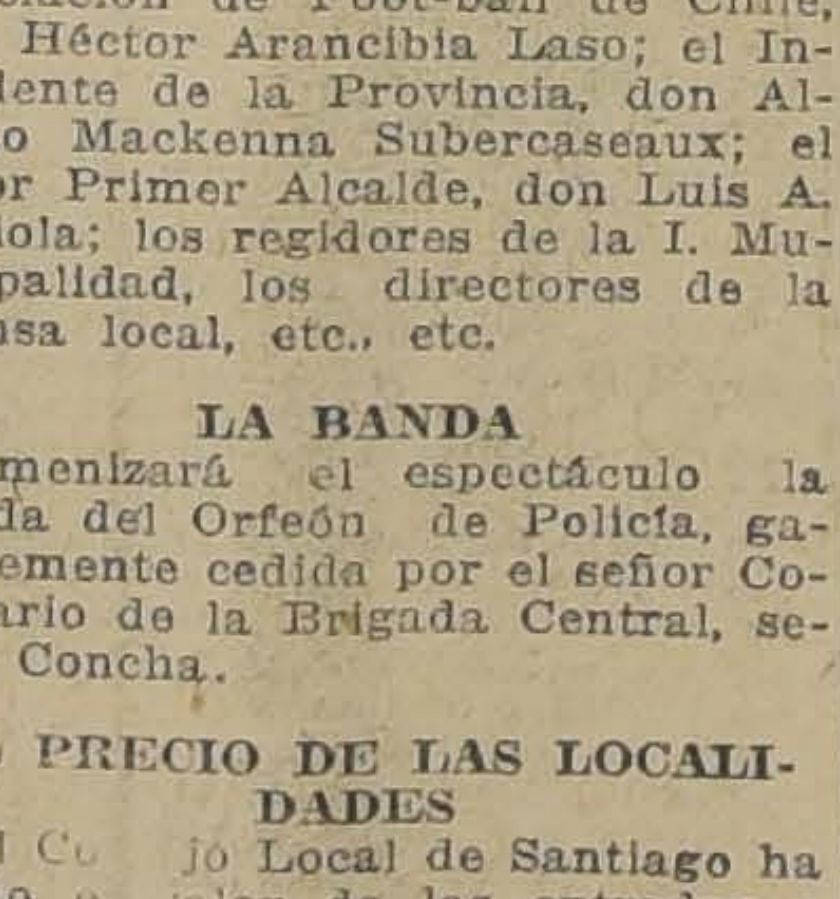

ALFREDO FRANCE, DEL GOLD CROSS DE TALCAHUANO, INTERNACIONAL

El comité superior de las actividades footballísticas santiaguina necesita reunir algunos recursos para hacer frente a los primeros gastos que demandará la visita de los leales amigos de allende los Andes.

Hace, en consecuencia, un llamado patriótico a los deportistas de la capital, y espera que todos contribuirán a esta obra simpática, honrando con su presencia la gran justa de la tarde de hoy.

LA PARTIDA DE LOS JUGADORES A VALPARAISO

Los jugadores que tendrán a su cargo la defensa del emblema nacional en los próximos internacionales partirán por el expreso de las 7.45 P. M. de hoy a Viña del Mar, donde quedarán concentrados bajo la dirección inmediata del entrenador oficial de la Asociación de Foot-ball de Chile.

PRESTIGIEMOS LA REUNION

Después del brillante comportamiento del público santiaguino durante la contienda Santiago Unido contra Valparaíso, y tomando en consideración la circunstancia especial de tratarse hoy de probar a los mejores exponentes del football chileno, creemos inoficioso hacer un llamado a la cordura a nuestros aficionados.

Estamos ciertos que la contienda de hoy será una escuela de buen foot-ball por parte de los jugadores y de caballerosidad y cultura de parte de los espectadores.

El cuadro que defenderá a Chile en las próximas lides internacionales

CHILE HARA UN HERMOSO PAPEL FRENTE A LA "AMATEURS"

En 1922 podremos obtener el título de "Campeón del Continente"

Anoche fuimos honrados con la visita de los jugadores que forman el equipo que hará hoy su presentación en la cancha Independencia.

Su entusiastas entrenador, señor Bertone, se sirvió expresarnos que en la ciudad de Talca habían sido galantemente atendidos por los deportistas y la sociedad.

El cuadro practicó en aquella ciudad desde el día Miércoles, y el Viernes se midió en un amistoso con el conjunto representativo de Talca.

El cuadro chileno hará seguramente un espléndido papel ante el poderoso conjunto que nos trae la Amateurs.

Robles es un arquero que puede con el tiempo llegar a ocupar con éxito el puesto de responsabilidad que tendrá a su cargo en la tarde de hoy. Tiene algunos defectos que trataré de corregirle. Es rápido, posee gran corazón y su vista y colocación no dejan nada que desear.

Vergara viene transformado en un verdadero coloso. Estoy cierto que en compañía de Poirier formarán una barrera muy difícil de franquear. Los
ros que presen
cionales del año
contestes en afir
chilenos estaban
los mejores de
Elgueta, en la
un hombre in
gresado visiblem
halagüeñas espera

Toro en el
media comprend
pol: defiende con
ta en forma a s
vo; en este pues
he visto en
esta línea
jugador intelig
co de práctica
este nuevo pue
de half-back izq
gueta sólo pued
lado derecho y
no puede aceptar

Todo una re
puntero izquierd
indiscutiblement
que Horacio M
marles, sin temor
que este hombr
mejor puntero d
americano. Nece
poco y después p

LA LINEA MEDIA DE SANTIAGO

A. DIAZ

BESOAIN

gamente en sus
cursos.

France, inter
chos recursos, y
dor científico pe
los candidatos p
inter izquierdo.
sita un poco más
para alcanzar la
mostrara el año

Fuentes es el
ra el eje de la
Posee muchos
aún ganar mucho
mediante un
fico. Andrade, de
de Santiago, p
hacer papel en

En el inter
haber dos
Domínguez es el
dos los entendid
actuación en el
año último, me
comentarios.

En el puesto
cho la elección
Del Río posee
taré de dejarlo
gar con éxito en

—¿....?

—Las atentas
la Amateurs en
su cuadro trat
triunfo dentro de
yor cordialidad,
presarle una

AURELIO DOMINGUEZ, DEL ARTILLERO DE COSTA DE TALCAHUANO, INTERNACIONAL

MUSICA A 10 CTVS.

EN LA CASA AMARILLA - SAN DIEGO 236

No se deje hacer el cuento del tío!... No pague más!... Exija buen papel y que las piezas no tengan errores!...

"CASA AMARILLA" le garante sin errores y en buen papel a SOLO 10 centavos las piezas siguientes (rogamos no confundirlas con las que venden en papel de diario):

Destino, vals con letra
Perdón, vals con letra
Salomé, fox-trot (el verdadero)
Fado de mi tierra
Fado 31
Fado 33
Fado Blanquita
Acuérdate de mí, canción
Benatiful Ohio, vals
Ultimo Vals, de la opereta
Wispering, fox-trot
Caixa de guitarra, fado
Missouri, vals
Yeaka Hula, vals
Hindustan, vals
Smiles, fox-trot
Chong, fox-trot

Casa Amarilla. - San Diego 236

Carne de Cabaret, tango
Milonguita, tango
Cara Sucia, tango
Llévame al té, tango
Estas son lentejas, couplet
Flor de té, canción
Ojos que te vieron ir, canción
Tus ojos, canción (sus pícaros ojos)
Perla roja, one-step
My Ownn Iona, fox-trot
Indianola, fox-trot
Marcha Peripatética Frégoli
Cumpa!, tango
La Limonera, canción
Canción Napolitana.
Fortín, tango

a 20 Centavos

Mick, fox-trot
Niñas de América, two-step
Soko, two-step
Alma y Vida, couplet
Agua que va río abajo, couplet
Alondra, couplet
Chulapona, couplet
Dime cómo andas, couplet
El que a hierro mata, canción
El Idilio, canción
El Relicario, paso doble
Juan Español, couplet
La hora del té, tango
Los ojos de Estanislao, couplet
Amor de Muñecos, couplet
La Maja Aristocrática, couplet.
La Maja Pinturera, couplet
La Miss, couplet
La Marquesa del Jazmín, couplet
La Bandera pasa, canción
La Copla del Majo, canción

Casa Amarilla - San Diego 236 - Casa Amarilla

La Cautiva, canción
Margaritina, canción
Mi Luis, couplet
Mala entraña, couplet
Mi lancha pescadora, couplet
Rayo de Oro, couplet.
Tus besos, couplet
Ya me perdí, couplet
Largo de Hendel, clásico
Visión, vals
Bernabé, no abuses
Capullo de rosa, couplet
Cavallería Rusticana, romanza
Canción triste, Schaikowski (clásico)
Copihue rojo, canción
La Verbena La Paloma, habanera
Mublim Moss, one-step
Nena, fox-trot
Siempre amorosa, one-step
Tango en Do, Albeniz, clásico
Visión de Salomé, vals
Diabolete, danza.

De estas piezas no mandamos a provincias

Rogamos al público no comprar ninguna pieza de música sin comparar nuestras ediciones con otras que venden en papel de DIARIO y llenas de errores, aunque se dicen ser corregidas por un profesor, del que no queremos mencionar su nombre, pero que figura en algunas carátulas de dichas piezas.

"CASA AMARILLA" se compromete a venderle cualquier pieza de música siempre más barato que cualquier otra Casa.

NOTA.—Ofrecemos el verdadero vals Antofagasta para canto y piano, a UN PESO!... Advertimos al público que se está vendiendo una edición en plaza, para piano solo toda llena de errores, edición que sus propietarios no han querido recibir por ese motivo.

San Diego 236 - Casa Amarilla

Lindo Juego de Colleras para Puños Bland

Toma el ojal de tal manera que nunca se suelta. Se incrustan instantáneamente y firmemente. Se abren inmediatamente con la más ligera presión del dedo.

Vienen en gran cantidad de atractivos diseños. ¿Es acaso raro que millones de hombres abandonen las antiguas cadenetas y las reemplacen por estas colleras?

Su precio también está al alcance de todo hombre que use puños blandos.

Exija el nombre KUM-A-PART al respaldo.

Pídalas en las Camiserías.

UNICOS DISTRIBUIDORES

WILL L. SMITH INC.

ESTADO 32 - 46 :-: SANTIAGO :-: CASILLA 1014

TIVAS EN EL DIA DE HOY

...adro de Chile también entrará ... terreno deportivo con la con... ...ción de poder medirse honrosa... ...te con sus poderosos competi... ...res, y creo que los honores de la ...rnada pueden estar de nuestra ...rte.

—¿....?

—En el Campeonato Sudameri... ...no del año 1922, Chile será un ...ndidato de primera fila. A mi ...icio, puede ser la carta que ob... ...nga el honroso título de cam... ...eón del Continente.

...artidas oficiales que se ju...arán en la mañana de hoy

...or la Asociación de Foot-ball de Santiago

Copa Independencia

...5 de Abril II con Universo II; ...ncha: Independencia N.o 2; ho... 10.45; árbitro: señor Ernesto ...aros.

...rco Iris II con F. Libertad II; ...ncha: Independencia N.o 1; ho... 10.45; árbitro: señor Juan B. ...piedra.

Copa Arauco

...Borgoño II con Internado II; ...ncha: Badminton; hora: 10.30; ...bitro: señor Juan Jiménez.

Copa Huelén

...V. Hermosa II con Wanderer ...cancha: Chacabuco; hora: ...45; árbitro: señor Alfredo Ba...iona.

...Peñarol II con Etcheverry II; ...ncha: Independencia N.o 1; ho... 9.15; árbitro: señor Ernesto ...tibáñez.

...M. Eléctrica II con U. Chacabu... II; cancha: Chacabuco; hora: ...; árbitro: señor Francisco Vi...

...irectores de turno: en la can... Independencia, señor Carlos ...mazábal y delegado del M. ...ctrica señor Poblete; en la can... del Badminton, el señor Sali... y delegado del Britania, señor ... y en la cancha del U. Chaca... ..., señor Castillo y delegado del ...ranto, señor Huidobro.

Por la Liga Nacional de Foot-ball

2.a División

...eneral Bulnes II v. Bernal ...s. II; cancha: Escuela de Ar... hora: 10 1|2 A. M.; árbitro: ...or Javier Alvarez.

3.a División

...eneral Bulnes III v. Bernal ...s. III; cancha: Escuela de Ar... hora: 9 1|4 A. M.; árbitro: ...or Javier Alvarez.

...irectores de turno: Cancha Es...la de Artes, señor Luis A. Val...eso.

...or la Liga Metropolitana

2.a División

...os Carreras con Carlos Con... cancha: Tocornal; hora: ...0 A. M.; árbitro: señor Ro...o Barrueto.

3.a División

... Magnere II con Carioca II; ...ha Metropolitana; hora: 10.30

A. M.; árbitro: señor Jan Meyer.

Arauco III con Unión III; cancha: Metropolitana; hora: 9.15 A. M.; árbitro: señor Felipe Horta.

Directores de cancha: Metropolitana, señor Miranda; Tocornal, señor Joaquín Prieto.

Por la Liga Infantil de Foot-ball

Copa Andes

Teniente Godoy con Wanderers; cancha: Fábrica de Vidrios; hora: 11 A. M.; árbitro: señor Armando Godoy.

Santiago con Tupper; cancha: Santiago; hora: 11 A. M.; árbitro: señor Arturo Weitz.

Copa Pacífico

Gath y Chaves con Santiago; cancha: Santiago; hora: 9 A. M.; árbitro: señor Arturo Weitz.

Copa Cóndor

Esmeralda con Teniente Godoy; cancha: Fábrica de Vidrios; hora: 9.45 A. M.; árbitro: señor Armando Godoy.

Britania con Santiago; cancha: Santiago; hora: 10 A. M.; árbitro: señor Arturo Weitz.

Directores de cancha: Fábrica de Vidrios, señor Oscar Vera; Santiago, señor Luis H. Heredia.

LA FIESTA DEL GENERAL BORGOÑO F. C.—Hoy, a las 4 1|2 P. M., se efectuará la manifestación que el Directorio de la institución ofrece a sus socios.

Han sido invitados sus miembros honorarios y distinguidos deportistas de la capital.

ASOCIACION DE FOOT-BALL DE SANTIAGO. — En atención al acuerdo tomado por el Consejo Local, esta institución ha suspendido todos sus encuentros oficiales anunciados para la tarde de hoy.

Las partidas por la Copa Huelén entre los equipos Peñarol II y Etchegaray II, se jugará en la cancha Independencia N.o 1, a las 9.15, y la de los equipos M. Eléctrica II con U. Chacabuco II en la cancha U. Chacabuco, a las 9.15 A. M.

LIGA OBRERA. — Avisa que las entradas de directores para la partida de hoy pueden retirarlas de Conferencia 495, de 10 a 11 de la mañana.

DEFENSORES DE CHILE I y II v. ELECTRO METALURGICO. —Estos amistosos concertados para mañana tendrán lugar en la cancha de la Asociación San Miguel, a las 9 A. M.

ALMIRANTE SIMPSON CON UNION OBRERO DE MALLOCO. —Hoy Domingo se llevará a efecto este match en el vecino pueblo de Malloco. El equipo local partirá por el tren de 1 de la tarde, de la Estación Central.

CONSTITUCION F. C. v. MOLINA LAKINTON F. C.— Hoy se efectuará este amistoso, a las 9.30 A. M., en la cancha Parque Cousiño.

WANDERER II con VISTA HERMOSA II.— Esta partida oficial por la Copa Huelén, se jugará hoy, a las 10.45 A. M., en la cancha U. Chacabuco.

CARLOS CONDELL v. LOS CARRERAS F. C.— Ante el árbitro señor R. Barrueto, se jugará hoy, a las 10.30 A. M., en la cancha del José Tocornal (Los Leones), esta partida, por la competencia de la Liga Metropolitana.

LIGA METROPOLITANA DE DEPORTES.— Con motivo de jugarse el match entre el equipo de la zona Sur y el cuadro unido de Santiago, quedan suspendidas todas las partidas fijadas para la tarde de hoy. En consecuencia sólo se jugarán las siguientes partidas.

U. CHACABUCO II v. M. ELECTRICA II.— En competencia de la Copa Huelén, de la Asociación Santiago, se medirán estos equipos en la cancha Chacabuco, a las 9.15 A. M.

AVISO AL
Público
Con esta fecha el
Laboratorio
Internacional
ha cambiado las etiquetas de los productos de su fabricación, y entre ellas las del Salisol y Suero Fortificante A. y B.
EL GERENTE.
S-5

FARO
CIGARRILLOS
20 cts. PAQUETE

Empresa de Automóviles Jordán

Ruego a mi distinguida clientela no dejarse sorprender con recados supuestos que a nombre de mi Empresa ofrecen otros automóviles.
Sírvanse exigir al chauffeur la guía comprobante de mi Empresa.
Morandé 795 esq. San Pablo – Teléf. 5077
RAFAEL VIVES VIVES.

GIMNASIA

EN EL INTERNADO "BARROS ARANA"

LA BRILLANTE PRESENTACION DE GIMNASIA DE AYER

El competente profesor de Educación Física del Internado Barros Arana, señor Leotardo Matus, obtuvo ayer un nuevo triunfo en el desempeño de sus delicadas labores educativas con motivo de la presentación de gimnasia verificada ayer en el patio de honor del importante plantel de instrucción secundaria que dirige con especial acierto el distinguido pedagogo señor Eduardo Lamas García.

Ante extraordinaria y selecta concurrencia se desarrolló el interesante programa, cuyos números fueron muy del agrado de los asistentes, quienes pudieron palpar lo que puede el esfuerzo y la constancia puestos al servicio de una obra tan simpática, cual es el vigorizamiento de nuestra raza mediante el ejercicio razonado y metódico encuadrado dentro de las más modernas orientaciones científicas.

Las marchas combinadas, en las que intervinieron cerca de 400 alumnos perfectamente equipados, fueron ejecutadas con tal precisión que arrancaron frenéticos y prolongados aplausos.

Los ejercicios libres llamaron justamente la atención por la armonía de los movimientos en conjunto y el estilo elegante empleado.

El número del programa que culminó el éxito de la fiesta, fué el de las pirámides, en las cuales el señor Matus ha obtenido siempre honrosos estímulos en los concursos que anualmente se realizan en las fiestas con que los estudiantes celebran la llegada de la Primavera.

El cuadro fantástico y de efecto que producía cada movimiento para la formación de la pirámide, el orden, la exactitud y elasticidad, pusieron fehacientemente de manifiesto la ardua y tesonera labor desarrollada por el señor Matus y la contracción de los alumnos a fin de obtener el éxito que justamente pudimos aplaudir ayer.

En resumen, la revista de ayer fué un digno exponente del progreso alcanzado por una rama de la cultura física, la gimnasia, en uno de nuestros principales planteles de educación.

CICLISMO

LA REUNION DE HOY DEL NATIONAL SPORTING CLUB

Se iniciará a las 2 P. M. en el Velódromo del Parque Cousiño

Hoy, a las 2 de la tarde, se iniciará en el velódromo del Parque Cousiño, el torneo ciclista organizado por el National Sporting en honor del aviador Figueroa. De las actividades deportivas del día de hoy esta reunión se puede señalar como interesante y digna de un franco éxito.

RICARDO BERMEJO, SOBRESALIENTE CAMPEON DEL CLUB IBERICO

El programa qe se desarrollará es el siguiente:

1.a carrera.—3,000 metros.—Para corredores de 3.a categoría.

2.a carrera.—5,000 metros.—Para corredores de 1.a categoría.

3.a carrera.—1,000 metros.—Para corredores escolares.

4.a carrera.—6,000 metros.—Para corredores campeones.

5.a carrera.—4,000 metros.—Para corredores de 2.a categoría.

6.a carrera.—Milanesa. Para corredores de 1.a categoría.

7.a carrera.—3,000 metros.—Para corredores escolares.

8.a carrera.—4,000 metros.—Para corredores de 3.a categoría.

9.a carrera.—8,000 metros.—Para corredores de 2.a categoría.

10.a carrera.—20,000 metros.—Para corredores de 1.a categoría y campeones.

El carnet ha reunido a los más poderosos defensores con que cuentan los clubs afiliados a la Unión Ciclista, especialmente los 20 kilómetros, donde competirán Bermejo, Julliet, Acevedo, Vidal, Massanet, Coll, Rocuant y otros que están dispuestos a vencer en la misma meta.

Las carreras para escolares han despertado un entusiasmo enorme en los establecimientos educacionales, especialmente en aquellos que han inscrito defensores de sus colores: el Internado Barros Arana, Liceo V. Letelier, Patrocinio San José, Padres Franceses, Sub-Ingenieros y otros.

La presidencia honoraria de este acto deportivo estará compuesta por el Ministro del Interior, señor Héctor Arancibia Laso; Intendente señor Alberto Mackenna S.; Primer Alcalde, señor Luis A. Cariola; presidente del Aero Club, señor Jorge Matte G.; y señores Clodomiro Figueroa y Aurelio Vera.

Especialmente invitada concurrirá a amenizar la tarde ciclista la banda del Regimiento Maturana, que ha prometido llevar un escogido repertorio de música bailable.

La entrada para las señoritas se ha indicado gratis, y para los niños se ha fijado un módico precio.

Se nos encarga hacer presente que para evitar aglomeraciones, se abrirán las boleterías a la 1 de la tarde.

ATLETISMO

EN LOS CAMPOS DE SPORTS DE ÑUÑOA

La Asociación Atlética de Santiago clausura hoy su temporada oficial

Interés que ha despertado este campeonato

La Asociación Atlética de Santiago realizará durante el día de hoy, en los Campos de Sports de Ñuñoa, el séptimo y último torneo oficial del interesante calendario del año.

En nuestras esferas deportivas reina especial entusiasmo por presenciar el desarrollo de las diferentes pruebas en las cuales harán acto de presencia competidores que se han entrenado con esmero.

La situación que ocupan los clubs en el cómputo del año augura una competencia reñida, ya que cada uno de ellos tratará de mejorar, o a lo menos, de mantener el orden actual.

EL PROGRAMA

El orden de las pruebas es el siguiente:

En la mañana (A las 10 A. M.)
I. Series de 200 metros.
II. Series de 400 metros con vallas.

En la tarde (A las 2 P. M.)
I. 1,500 metros, marcha.
II. Final de 200 metros.
III. Lanzamiento del martillo.
IV. 5,000 metros.
V. Salto largo sin impulso.
VI. Final de 400 metros con vallas.

EL JURADO

Los deportistas que se indican tendrán a su cargo el control del torneo:

Arbitro general, señor Luis Mandujano; ayudantes, señores Alfredo Valenzuela y Eduardo González; juez de partida, saltos y lanzamientos: señor Alfredo Betteley; ayudante: señor Ongelmo Vera; jueces de llegada: señores Alberto Zañartu, Juan Karich, Juan Calderón, Martiniano Becerra, Pablo Ainzúa y Guillermo Matte; jueces de cancha: señores Alvaro de la Cruz, Juan B. González, Juan Olivares y Augusto Graff; medidores: señores José Cortés, Ignacio Valdés, Saturnino Navarro, Enrique Labra y Federico Deisler; anunciador: señor Carlos Suárez.

GANADORES
El mejor cigarrillo Habano.
60 cts. PAQUETE

CAUPOLICAN. — Los siguientes atletas se encuentran inscritos en el torneo de hoy:

200 metros: C. Silva, A. Aguilera, V. Torres, A. Jaras.

400 metros con vallas: V. Torres, C. Torres.

Largo sin impulso: R. Besa, V. Valdés, B. Acevedo, F. Andrade y V. Torres.

Lanzamiento del martillo: V. Acevedo, B. Acevedo.

GIRARDI Y Co. F. C.—En conformidad a un acuerdo tomado el Miércoles 31 de Agosto, fecha en que este club cumplió seis años de vida, hoy a las 7 A. M. se dará la partida de la caminata que esta institución ha preparado a la cumbre del cerro de San Cristóbal.

Punto de reunión: Avenida Italia N.o 1375.

Para la caminata de hoy se cuenta con varios premios, los que serán entregados inmediatamente. En ella tomarán parte todos los socios del club.

Cada socio deberá cubrir una cuota de un peso; ésta puede ser cancelada hasta la hora de partida.

BOX

EL MATCH DE ANOCHE EN EL HIPPODROME CIRCO

Vence Víctor Contreras al 10.o round

Los encuentros de hoy en la Asociación de Centros de Box

Academias en el James Perry B. C.

Ante regular concurrencia se realizó anoche en el Hippodrome Circo el anunciado encuentro a diez rounds, entre los jóvenes boxeadores del peso medio, Benito Miranda y Víctor Contreras.

Se inició el programa con el preliminar a cinco vueltas, entre los boxeadores Humberto Guzmán y Luis Vera, correspondiendo, después de una reñida lucha, el triunfo por puntos al joven Guzmán, que hizo una lucida pelea.

A continuación se midieron en un match semi-fondo a 8 rounds, los pugilistas Manuel Carvajal y Luis Torres. Estos boxeadores hicieron un combate lleno de interés por la valentía y acometividad desplegada por ambos contendores. El referee señor Alberto Coleman, suspendió el match en el séptimo round, por encontrarse Torres en mal estado y declarando con este motivo vencedor a Carvajal.

A las 11 de la noche se presentaron al ring los boxeadores Víctor Contreras y Benito Miranda, encargados del match de fondo; el primero de los nombrados se hacía acompañar de su manager Abel Bersac y Miranda del conocido sportman señor Felipe Zúñiga.

El anunciador asignó 69 kilos para ambos contendores.

Después de los preparativos de estilo, se inició el combate, bajo las órdenes del señor Alvaro de la Cruz.

Este match ha sido interesante bajo todo punto de vista, ya que la lucha se trabó entre dos hombres perfectamente equiparados en conocimientos y que hicieron derroche de valentía y acometividad.

Ambos combatientes demostraron en la primera vuelta cierta nerviosidad, motivo por el cual no se resolvían a entrar en pelea. Fué Benito Miranda el que con certeros izquierdos rectos a la cara de su contendor rompió el fuego del combate. Contreras rápido y con un fuerte punch, contestó los ataques de Miranda con ganchos derechos que daban en el blanco. Antes de terminar la primera vuelta Contreras alcanza a Miranda con un fuerte derecho que hace caer a su contendor K. D. por seis segundos. Incorporados ambos hombres se atacan sin lograr Contreras producir el knoc-out de Miranda.

La lucha continuó brava y equiparada hasta la quinta vuelta, donde Contreras vuelve a repetir su fuerte derecha que da con Miranda nuevamente en el suelo por espacio de cinco segundos.

Incorporado Miranda, Contreras lo ataca nuevamente, llevándolo hasta los cordeles, donde lo hace caer por segunda vez. La lucha entusiasma al público por la valentía de Miranda para continuar el combate. Al querer éste volver al ataque, recibe por tercera vez la derecha de Contreras en pleno mentón, haciéndolo caer por nueve segundos; parece que a esta altura terminaría el combate; pero no sucede así, pues Miranda, haciendo un último esfuerzo, ensaya algunos golpes que no tienen resultado. Contreras, que perdió la calma y con esto la seguridad de sus golpes, da una tupida a su contendor que lo hace caer sobre las cuerdas. Miranda se deja contar nueve segundos, y al incorporarse la campana anuncia el final de la quinta vuelta, round este que fué el más interesante del combate.

A pesar de la gran superioridad demostrada por Contreras en la vuelta que ha terminado, Miranda ataca y se defiende con éxito en los demás rounds, notándose sí un pequeño agotamiento que, unido a los grandes golpes recibidos, lo hacían perder paulatinamente el control del match.

En el noveno round, Miranda tiene una pequeña reacción, lo que le permite marcar buenos puntos a su favor. Desgraciadamente, en la décima vuelta su contendor no da tregua, y cuando parecía que Contreras vencería por puntos, Miranda recibe un cross derecho al mentón, que lo hace caer knock-down sobre los cordeles. Mientras el referee contaba los segundos de reglamento, algunos asistentes ayudaron a Miranda para levantarlo, actitud ésta que obligó al referee a suspender la cuenta y declarar vencedor por knock-out a Víctor Contreras. La determinación del referee ha sido justa y está basada en los reglamentos del box.

En resumen: un interesante match y dos nuevos boxeadores que se destacan como esperanzas del boxeo nacional.

Contreras, el vencedor, es un joven de grandes cualidades para el deporte: es valiente, rápido y de fuerte punch. Miranda ha progresado enormemente y es conocedor del box científico.

ASOCIACION DE CENTROS DE BOX DE SANTIAGO. — Esta noche, a las 9 1|2, se efectuará en el Gimnasio Tallman, Libertad N.o 755, los siguientes matches por el campeonato peso mosca, entre vencedores de la primera serie.

1. — Match entre los señores Francisco Jaña, del Centro E. Vilches, y Manuel Naranjo, del Centenario.

2. — Match entre los señores Alfredo Cárdenas, del Enrique Madrid, y Carlos Núñez, del S. Fuenzalida.

3. — Match entre los señores Alvaro Iglesias, del Centro Gregorio Santa Cruz, y Raúl Meléndez, del Enrique Madrid.

4. — Match entre los señores Angel Pardo, del Centro Lord Cochrane y Zenón Valdés, del S. Fuenzalida.

5. — Match entre los señores Humberto Valenzuela, del Benjamín Tallman, y Luis Rojas, del Centro Ursus.

En caso de empate en cualquiera de las peleas anunciadas, el referee deberá prolongarlas dos rounds. (Según acuerdo de la Asociación).

Amenizará el espectáculo una buena banda de músicos.

Además, se efectuará un preliminar entre los señores Francisco Carmona y Juan Valdés, premio, una artística medalla de oro y plata.

—La Asociación de Centros de Box de Santiago nos encarga citar para esta noche, a las 10, con el objeto de recibir sus premios, a los siguientes señores:

Fernando Hernández, Manuel Garín, Gerardo Mella, Francisco Jaña, Manuel Moraga, Julio Belmar, Francisco Acevedo, Humberto Gómez, Emilio Balbontín, Manuel Trasvisani, Antonio Cirer, Eduardo Sierralta, Guillermo González, Alberto Mejías, Francisco Martínez, Angel 2.o Guerrero, Abraham Leiva, Guillermo Thompson, Víctor Guzmán, Santiago Rocco, Samuel Becerra, Pedro Méndez, Rodolfo Muñoz, Humberto Rojas, Juan Leiva, Alfonso Rodríguez, Angel Mendoza, Juan Aguilera, Notberto Acevedo, Gustavo Orellana, Manuel Rubio, Godofredo Got, Oscar Cisternas, Roberto Pérez, Demetrio Pinochet, Humberto Moccia, Luis A. Rojas, Carlos Jara, Clemente Saavedra, Segundo Ruiz, Juan Olivero, Juan Toledo y don Jorge Moreno y Leiva.

LAS PELEAS DE HOY EN EL JAMES PERRY. — Esta tarde, a las 6, habrá en el Gimnasio de este Centro, San Pablo 1501, un excelente programa boxeril, de cinco buenos matches entre conocidos aficionados.

El orden de la reunión es como sigue:

1.o Match a 4 rounds: Juan Gutiérrez con Manuel Rojas.

2.o Match a 5 rounds: Oscar Vargas con Juan Castro.

3.o Match a 4 rounds: Bernardo Uribe con Manuel González.

4.o Match a 4 rounds: Enrique Dublal con Luis Olonis.

5.o Interesante match de fondo a cinco rounds, uno más en caso de empate, entre los campeones infantiles Moisés Corvalán y Francisco Herrera.

VERY STRONG. — Hoy, a las 9 y media de la noche, esta carpa ofrece una interesante velada boxeril. El programa es el siguiente:

1.a Parte. — Números de circo por la compañía.

2.a Parte. — Cuatro rounds: Guillermo Orrego con José Valenzuela.

Cuatro rounds entre Jorge López y Julio Navarro.

Tres rounds entre Lorenzo Gallieri y Luis Yáñez.

Cuatro rounds entre Clodomiro Ortiz y Luis A. Cerda.

Cinco rounds entre Arturo Torres y Germán Correa.

SALUDO. — Los socios del Salvador Fuenzalida B. C. saludan en el día de hoy, con motivo de su onomástico, a su distinguido y entusiasta presidente, señor Moisés Miranda.

EDDIE POLO B. C. — Se cita a reunión general de socios y ex-socios y a todos los que simpaticen con esta institución para hoy, a las 2 de la tarde.

CENTRO SPORTIVO GREGORIO SANTA CRUZ. — Este Centro ha suspendido la velada boxeril que estaba anunciada para hoy. Se llevará a efecto el Jueves 8 del presente.

STETSON HAT

Todo gentleman lleva siempre el sombrero STETSON, por su elegancia y distinción insuperables.

Gath & Chaves ofrece el más espléndido surtido de modelos de esta inimitable marca de calañeses para caballeros, manufacturado por la John B. Stetson Co., de New York.

Visite Ud. nuestro Departamento Sombrerería, en el primer piso.

GATH & CHAVES, LIMITED

LA CASA REAL-San Pablo 912

¿QUIERE USTED SABER POR QUE LA CASA REAL ES LA MAS CONOCIDA EN SANTIAGO, EN CONFECCIONES PARA NIÑOS, JOVENES Y HOMBRES? PUES:

Porque usa los modelos más de moda.—Porque tiene más bonito surtido en brines y casimires.—Porque está fuera de competencia en sus precios.—Porque los artículos recién llegados para Primavera y Verano llaman la atención por su precio y buen gusto; y Porque pueden convencerse con la siguiente lista de precios:

PARA NIÑOS
Ternos de brin varios dibujos y formas desde 3 años a 5 .. .. $ 12.50
Ternos de brin varios dibujos y formas desde 6 años a 7 .. .. $ 14.50
Ternos de brin varios dibujos y formas desde 8 años a 10 .. .. $ 16.50
Ternos de brin varios dibujos y formas desde 11 años a 13 .. .. $ 18.50
Ternos de brin de hilo, varios dibujos y formas, desde 3 años a 5 .. .. $ 5.00
Ternos de brin de hilo, varios dibujos y formas, desde 6 años a 7 .. .. $ 17.50
Ternos de brin de hilo, varios dibujos y formas, desde 8 años a 10 .. .. $ 19.50
Ternos de brin inglés, varios dibujos y formas, desde 3 años a 5 .. .. $ 16.50
Ternos de brin inglés, varios dibujos y formas, desde 6 años a 7 .. .. $ 18.50
Ternos de brin inglés, varios dibujos y formas, desde 8 años a 10 .. .. $ 20.50
Ternos de brin inglés, varios dibujos y formas, desde 11 años a 13.. .. $ 22.50
Ternos de brin forma aviador, desde 6 años a 8 .. .. $ 25.00
Ternos de brin forma aviador, desde 9 años a 11 .. .. $ 27.00
Ternos de brin forma aviador, desde 12 años a 14 .. .. $ 29.00
PARA JOVENES
Ternos en forma vestón en brin de hilo, desde 12 a 16 años .. .. .. $ 32.00
Ternos en forma vestón, pantalón largo, desde 12 a 16 años .. .. .. $ 35.00
PARA HOMBRES
Vestones blancos de piel, desde .. .. $ 17.00
Vestones de brin variado, en colores, desde .. .. $ 15.50
Vestones de alpaca, desde .. .. $ 28.00
Ternos de kaki, desde .. .. $ 35.00
Ternos para mecánicos, desde .. .. $ 20.00
Guarda polvos de hilo, desde .. .. $ 17.00
Guarda polvos imitación alpaca, desde .. .. $ 30.00

Y porque además cuenta con un excelente surtido en ternos de casimir para niños, jóvenes y hombres, a precios de liquidación.

TRUEBA VILLA y Co.-San Pablo 912
S-1

AYER LLEGO EL EMBAJADOR DE CHILE ANTE EL VATICANO

LA SITUACION ACTUAL DE ALGUNOS PAISES DE EUROPA

Conversando con el señor Rafael Errázuriz Urmeneta

Después de una larga expatriación, bien honrosa por cierto, ha regresado al país don Rafael Errázuriz Urmeneta, que ha tenido a su cargo la representación diplomática de Chile ante el Vaticano.

La sociedad chilena, al recuperar a una de sus personalidades más significativas, ha privado al mismo tiempo al gran mundo de la capital de Italia del catolicismo, de una de sus figuras centrales y de mayor prestigio. Es sabido que la residencia de la familia Errázuriz Urmeneta era uno de los selectos rendez-vous de la añeja aristocracia romana, un sitio de predilección donde se daban cita las más distinguidas personalidades de la sociedad romana, en cuyo seno el señor Errázuriz Urmeneta gozaba de generales simpatías, brillantemente exteriorizadas con ocasión de su partida.

Ayer tuvimos ocasión de saludarlo y conversar con él durante unos breves minutos. El Embajador nos recibió amablemente. Le pedimos nos refiriera algunas impresiones de su viaje y nos contestó con las siguientes palabras:

"He realizado mi viaje con toda felicidad. Al pasar por algunos países de Europa: Austria y Alemania, por ejemplo, he notado que aparentemente se vive en esos países, después de la guerra, en cierta manera felices y ya algo olvidados de las conmociones y estremecimientos del último conflicto. En Alemania han desaparecido los uniformes militares, no se ven como antes las calles llenas de soldados. Todas sus poblaciones vuelven al trabajo y se ocupan de reconstruír los organismos destruídos por la guerra".

Luego el señor Errázuriz Urmeneta nos habla de Italia y nos dice:

"Ha desaparecido en Italia todo temor de una nueva revolución; puede decirse que los fascistas, es decir los que pelearon durante la guerra han salvado a la nación alejando, y me parece que definitivamente, el peligro de nuevas agitaciones revolucionarias. Los Gobiernos anteriores al actual fueron talvez un poco débiles pero el fracaso del manejo de las fábricas por los obreros ha hecho que el partido comunista se halle actualmente en una minoría considerable y que hace desvanecer el temor de nuevos y de grandes trastornos sociales. Los fascistas se han encargado de combatir a las organizaciones que confían en la revolución violenta como medio de lograr sus ideales; yo creo que el partido socialista italiano, que es muy numeroso y tiene una representación poderosa y fuerte en el Parlamento, tendrá que hacer gobierno, es decir, el socialismo evolutivo y que espera realizar sus aspiraciones pacíficamente".

Después nos habló de Rusia y nos dijo:

"Yo he sido de los representantes diplomáticos chilenos en el extranjero que menos ha viajado; he permanecido siempre en mi puesto y en el transcurso de los quince años que he servido al país en el cargo que ahora dejo pocas veces lo abandoné. Puede decirse que todas las comisiones socialistas italianas que han ido a visitar a Rusia y a estudiar su organización sovietista, han regresado desilusionadas y no han podido dejar de exteriorizar su desencanto. El fracaso de la vida en Rusia es evidente y es además muy triste la postración de un pueblo de tantos recursos y tan vastos territorios".

Preguntamos al señor Errázuriz por el estado en que se hallan nuestras relaciones con el Vaticano y nos respondió:

"Estimo que son muy cordiales. Yo de todas maneras pienso regresar a Italia, pues el palacio en que se hallaba la Embajada es de mi propiedad, y ya he vivido tantos años en Italia, nos dice por último el señor Errázuriz.

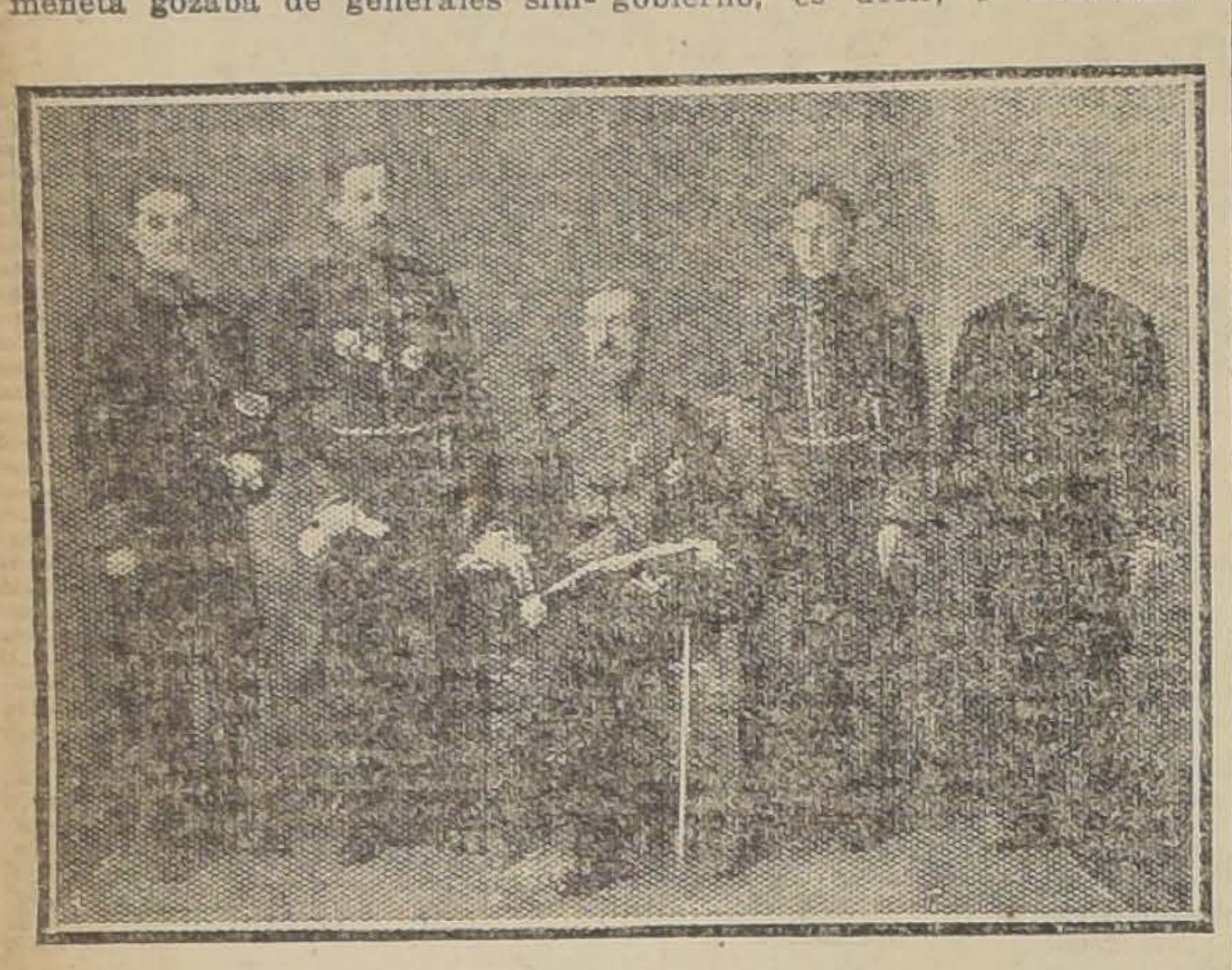

EL EMBAJADOR SEÑOR DON RAFAEL ERRAZURIZ URMENETA, ACOMPAÑADO DEL PERSONAL DE LA EMBAJADA

Cañería Galvanizada

UTILES PARA CAÑERIA

Llaves con y sin unión para Manguera

VALVULAS DE BRONCE

Acaba de recibir y ofrece en completos

SURTIDOS:

MERCERIA SANTIAGO

AHUMADA 368-376 - CASILLA 97-D

TELEF. ING. 1953

ROBINSON & LA MADRID

VALPARAISO

REMATE

de automóviles al mejor postor

El Miércoles 7 del pte. a las $11\frac{1}{2}$ P.M.

Frente a nuestros Almacenes

Avenida Brasil N.° 284 al 290

EN VALPARAISO

1 AUTOMOVIL "CUNINGHAN", gran coche de turismo, de 8 cilindros con sus accesorios y herramientas.

1 AUTOMOVIL "MOON" LIMOUSINE, de 7 asientos, carrocería de gran lujo.

1 AUTOMOVIL "MOON" TOWN CART, de 7 asientos, carrocería de lujo.

1 AUTOMOVIL "MOON" FALTON, de turismo, 7 asientos.
AUTO SCRIPPS-BOOTH, 3 asientos.

LOS AUTOMOVILES SE REMATAN GARANTIZANDO SUS PERFECTAS CONDICIONES, y en nuestras oficinas proporcionaremos tarjetas a los interesados en probar y revisar los coches.

RROBINSON & LA MADID

MARTILLEROS COMERCIALES

SERVICIO DE CORREOS

Se nombra sub-director al señor Luis Silva B.—Otros nombramientos

Ha sido nombrado subdirector general de Correos, Telégrafos y Teléfonos, el señor don Luis Silva B., y secretario general de estos mismos servicios, el señor don Luis Tagle Salinas.

Para el cargo de prosecretario ha sido designado el señor Julio Vicuña Luco.

Dos de los funcionarios que acaban de designarse para los cargos que dejamos indicados, son meritorios empleados de estos mismos servicios que cuentan numerosos años de encomiable trabajo. Así el señor Silva tiene más de 21 años en el Telégrafo, donde ha logrado conquistarse una situación expectable por su laboriosidad y competencia; por su parte el señor Tagle Salinas cuenta con catorce años de meritoria labor, lo que hace creer que hará honor a sus nuevas funciones.

EN EL CENTRO ESPAÑOL

Ayer se efectuó una fiesta para colectar fondos pro-caidos en Melilla

Como habíamos anunciado oportunamente, ayer se verificó una fiesta en el Centro Español de esta ciudad, con el objeto de colectar fondos para los caídos en Melilla.

Después de un brillante acto literario musical, se organizó un baile que se prolongó hasta avanzadas horas de la noche.

Durante la reunión, que fué bastante concurrida, reinó un franco entusiasmo y la colecta alcanzó resultados muy halagadores.

La huelga de los telefonistas

Continúa sin solución la huelga declarada por el personal de la Compañía Inglesa de Teléfonos, desde hace más de quince días.

En la tarde de ayer celebraron estos operarios un mitin de protesta, el que fué muy concurrido. Para hoy, a las diez de la mañana, se ha citado a todos los federados para que se nombre una comisión que se ha de trasladar a Puente Alto, con el fin de participar en una manifestación de protesta contra las autoridades de ese pueblo.

Los empleados del comercio y de la industria

La Junta Central Ejecutiva de este movimiento sigue estudiando con todo empeño el proyecto de ley que en breve presentará al Congreso en favor de los empleados de comercio e industria de la República.

Hoy Domingo, como de costumbre, la Junta Central Ejecutiva sesionará de 10 a 12 de la mañana en su local, Moneda 881, esquina de Estado. Teléfono 2460.

Creces del rio Cachapoal

Hemos recibido numerosos pedidos de los vecinos de la región central del país, en el sentido que hagamos ver la conveniencia que habría en que el Gobierno se preocupara de efectuar las obras de defensa del río Cachapoal cuyas creces actualmente ponen en peligro a muchos pueblos de la zona.

Municipalidad de Ñuñoa

La Municipalidad de Ñuñoa, dando cumplimiento a la sentencia expedida por el segundo Juzgado Civil, confirmada por la I. Corte, declaró reincorporado al municipal electo don Rutilio Rivas, que había excluido al calificar la elección de sus miembros.

En cuanto a la incorporación a la Municipalidad del señor Jorge Echenique Letelier, el regidor señor Francisco de Borja Echeverría en la última sesión observo que este caballero adeudaba a la Municipalidad la suma de $ 8,000 por contribuciones impagas.

EL TIEMPO

EN 3 DE SETIEMBRE DE 1921

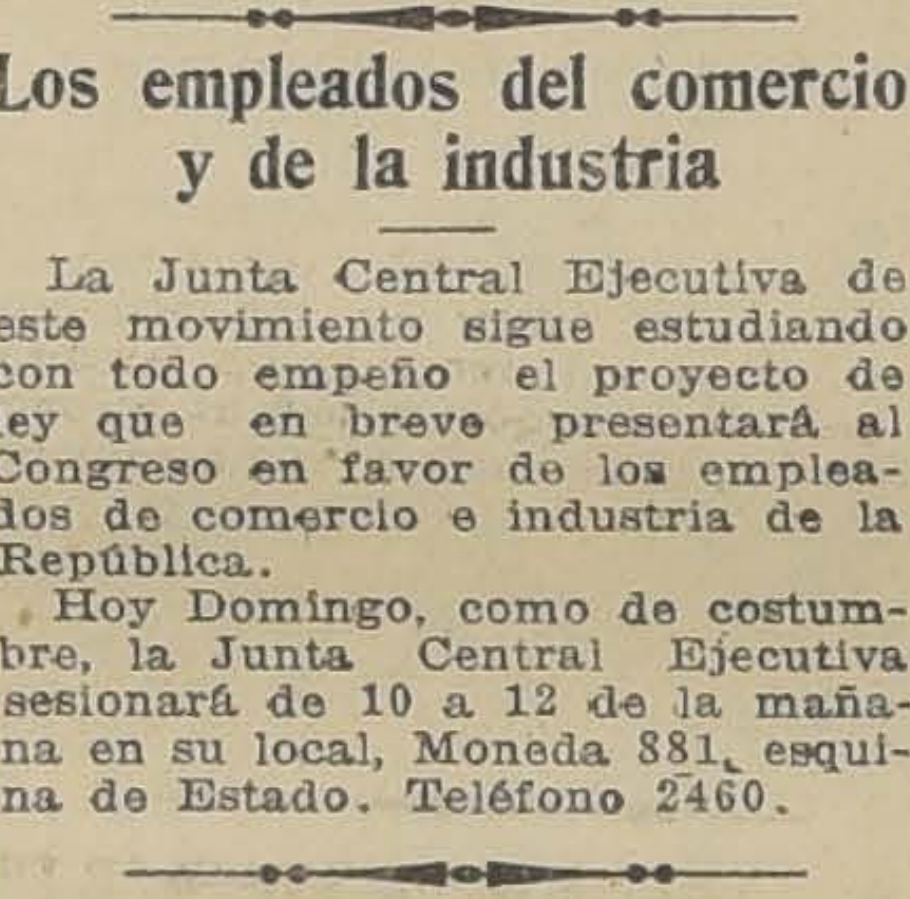

Barómetro, a las 12 M., 714.

Barómetro:

A las 6 A. M., 714.
A las 12 M., 714.
A las 6 P. M., 714 1|2.

Hidrometeoros:

Rocío.

Observaciones:

La presión barométrica tiende a subir para buen tiempo.

HOY:

Sol. — Sale a las 6.17.
Se pone a las 6.42.
Luna. — Sale a las 6.58.
Se pone, a las 7.42.

J. KOHN y Cía.

OPTICOS

Instrumentos de precisión

SANTIAGO PARIS VALPARAISO
Pasaje Matte 23 Esmeralda 170
Casilla 1509 Casilla 342

Ejecución exacta de precripciones de oculistas.
Sección especial para provincia.

Maryland Imperiales

Cigarrillos extra finos con Tabaco Maryland.

QUIEBRA DEL BANCO POPULAR

El señor Celis comparece a prestar nuevas declaraciones.—Un careo

Como se ha informado oportunamente, la parte criminal del expediente de la quiebra del Banco Popular que se encontraba en la Corte de Apelaciones ha vuelto a poder del Ministro sumariante, señor Bascuñán Cruz. Con este motivo se han comenzado a activar las distintas tramitaciones del proceso.

En la tarde de ayer compareció a prestar nuevas declaraciones el ex-gerente de la institución fallida. Después de un corto interrogatorio, el Ministro señor Bascuñán lo sometió a un careo con el señor Ramón Achondo. Las declaraciones de las dos personas nombradas fueron bastante violentas Las voces de los declarantes llegaron en algunos momentos del interrogatorio a ser tan elevadas, que se oyeron perfectamente fuera de las salas del Tribunal.

Hemos logrado informarnos que el señor Achondo aseguró al Ministro que los documentos que aparecen suscritos por él en los libros del Banco son totalmente apócrifos. Por su parte, el señor Celis habría declarado que en los pagarées aparece la firma del señor Achondo y son, por lo tanto, de su pertenencia.

El careo duró cerca de una hora. Parece que después de un corto interrogatorio, el señor Celis fué sometido a un nuevo careo con otras de las personas citadas para este objeto.

Consejo Superior de Beneficencia Pública

Presidido por el señor Valdés Valdés y con asistencia de los consejeros señores Amunátegui, Ferrer, Oyarzún, del secretario doctor Vargas Salcedo y prosecretario señor Lira Luco, celebró sesión últimamente este Consejo.

Excusaron su inasistencia el Ministro del Interior y el consejero señor Charlín.

El Consejo pasó a ocuparse de las irregularidades cometidas en la administración de los bienes de la Junta de Beneficencia de Río Bueno, acordándose informar al Gobierno que, de los antecedentes acumulados se desprende una manifiesta falta de cumplimiento de las disposiciones del Reglamento Orgánico en el manejo de los fondos Tomó nota el Consejo de una comunicación de la Junta de Beneficencia de Arica en la que pide explicación de los artículos 28, 29 y 30 del nuevo Reglamento Orgánico, que se relacionan con los Cementerios.

Por último, el Consejo acordó informar favorablemente una comunicación de la Junta de Beneficencia de Talca, en que reitera la aprobación del presupuesto para 1921 en la forma en que fué enviado por dicha corporación.

Derechos de Aduana

El Ministerio de Hacienda ha dispuesto que durante la semana los derechos aduaneros se cobren en la siguiente forma:

Derechos de exportación: 20 por ciento en oro y 80 por ciento en letras.

Derechos de internación, almacenaje y faros: 75 por ciento en oro y 25 por ciento en billetes.

La parte que debe enterarse en billetes se cobrará con un recargo de 186.64 por ciento, y las letras a razón de 18.470 peniques por peso oro.

LA FIESTA DEL ARBOL

Se realizará hoy en el barrio sur de la Avenida Matta.—Solemnidad que revistirá

Hoy, a las tres de la tarde, las Escuelas Arriarán, Olea e Italia celebrarán por décima séptima vez la Fiesta del Arbol.

El sitio elegido para esta educadora ceremonia es la calle de Sierra Bella, entre Victoria y Santa Elvira, dos cuadras al sur de la Avenida Matta, prolongación de la calle Lira. Los alumnos de las escuelas plantarán cien arbolitos, cedidos graciosamente por la Escuela Práctica de Agricultura. Los pequeños plantadores serán ayudados en su tarea por los ingenieros agrónomos de la Dirección General de Educación Primaria y por un grupo de alumnos del curso superior de la Escuela Agrícola, quienes darán las instrucciones prácticas para el mejor éxito del trabajo.

El programa confeccionado por los directores de las escuelas de la Sociedad es variado y selecto. El discurso de estilo está encomendado al director don Alfredo Santa María; el Ministerio de la Guerra ha dispuesto que una banda militar amenice el acto; ésta se encontrará a las 2.30 en la Escuela Olea, para acompañar a los niños y niñitas al sitio de la fiesta.

EN BOLSITA Y PERFUMADO
AZUL DE RECKITT
MARCA
BRASSO
LISTO PARA USO

CAMBIO 4 3/4 d

INTERESA EXTRANJEROS

Chacra de 70 hectáreas, cerrada y plantada con más de 10,000 árboles frutales, a 20 minutos Plaza Armas, suelos grueso migajón con agua para más 100 cuadras, grandes casas, plantaciones esparragueras, alcachofales, viña, etc., garantízase producción mínima de utilidad líquida $ 100,000 anuales. Tiene tranvías a la puerta. Bastante deuda hipotecaria 21 años. Facilidades pago. Puede entregarse mediante un anticipo de 200,000. Plano, antecedentes, dará C. 2.o Aravena, calle Bolsa 27-A.

Fundo 150 cuadras rulo, cerca de Santiago, con casas, plantaciones, susceptible de regar 20 cuadras, hoy día 4 vertientes aguas minerales con primer premio Exposición año 1910, a propósito embotellar; el fundo tiene grandes depósitos de tofos y cuarzos. Precio: 45,000. Tratar: C. 2.o Aravena, calle Bolsa 27-A.

JABON DE CASTILLA BORICADO

Exija siempre nuestra marca.

LABORATORIO CHILE - Santiago

The American, Express Company Inc.

FINANZAS, CAMBIOS INTERNACIONALES, TURISMO, DESPACHOS DE ADUANA, AGENTES MARITIMOS

Alrededor del Mundo

Escalonadas en los puntos estratégicos se hallan nuestras 35 sucursales complementadas con más de 30,000 corresponsales para facilitar y cuidar los intereses de nuestra clientela.

UD. PUEDE HACER USO

de esta organización en sus negocios y sus viajes.

SUCURSAL VALPARAISO

PRAT 238 :-: CASILLA 147

VIÑA LONTUÉ

PROPIEDAD DE FRANCISCO J. CORREA ERRAZURIZ
FUNDADA EN 1875

Depósito único: DELICIAS 428

Teléfono Inglés 557 :-: Nacional 111
PRECIOS QUE REGIRAN DESDE EL 5 DE SETIEMBRE

Vinos embotellados

BOTELLA 1|1		BOTELLA ½	
Pinot	$ 0.80	Pinot	$ 0.50
Semillón	0.90	Semillón	0.55
Cabernet	1.50	Cabernet	
Sauvignon	1.50	Sauvignon	
Blanco Especial	2.20	Blanco Especial	1.30
Tinto Especial	2.20	Tinto Especial	1.30
Blanco Reservado	4.00	Blanco Reservado	2.20
Tinto Reservado	4.00	Tinto Reservado	2.20

Vinos en chuicos

Chuico Medoc	$ 11.50
Chuico Pinot	13.00
Chuico Semillón	14.00

Santiago, 4 de Setiembre de 1921.

EL ADMINISTRADOR.

UN ACUERDO DE LA CORTE SU

SON SUSPENDIDOS EL ABOGADO Y EL PROCURA CAUSA

Motivos que originaron esta suspen

Ayer se ha producido en los tribunales de la Corte Suprema un incidente que se ha prestado a numerosos comentarios.

El abogado señor Patricio Letelier presentó hace algunos días atrás a la Excma. Corte un escrito a nombre de la señora Amelia Avalos v. de Mourguez, con motivo de un juicio que esta señora sigue al Banco de Chile sobre devolución de 30 mil pesos en bonos que la señora Avalos había depositado en la custodia del Banco y que fueron, según se estipula en el escrito en referencia, entregados a un menor que no tenía poder ni autorización para recibirlos.

El Banco de Chile se presentó criminalmente cuando tuvo conocimiento de la falsa entrega que había hecho de los bonos, en contra del joven aludido, obteniendo fuera condenado a cinco años de relegación.

No pudiendo conseguir que la Excma. Corte forme tribunal que falle el recurso de casación por haberse declarado inhabilitados nueve de los Ministros, el abogado señor Letelier declara que renuncia a todas las causales de inhabilidad que afectan a los magistrados aludidos y a
ran afectar a los
Agrega en el
nuncia ha sido
jeto de que la
gar preferente
Además del
tricio Letelier
que nos ocupa
causa, señor Alb
En la tarde
Corte Suprema
do extraordinario
escrito en referen
do que se incluye
hirientes para
tros que compone
y de la Corte de
acordó:

"Suspender al
Número del ejer
ciones y al abogado
Letelier del de
término de un mes
de la fecha de la
cación y comunicar
a las Cortes de Ap
República".

Esta resolución
Corte se ha presta
los judiciales a
rios.

NOTICIAS DIVERSAS

SOCIEDAD EMPLEADOS DE COMERCIO. — En un ambiente de cordialidad y cultura vienen efectuándose desde hace varios Domingos, reuniones familiares que logran tener una numerosa asistencia de socios y señoritas aficionados al sano entretenimiento del baile. La matinée de hoy día será, como de costumbre, de 5 a 8 P. M.

MUSEO DE BELLA
Ponemos en conoci
co, que, según
el Consejo de Be
última sesión, hoy
manecerá abierto
Museo de Bellas Ar
dinario, o sea, de 1

CENTRO HIJOS D
Esta tarde, de cinco
lugar en esta Instit
matinées que tanto
niendo entre sus soc
Para el próximo
misión de Fiestas
da en el estreno de
ocasión la pintan
día naranja".

PERMUTA

Se ofrecen 50 propied
de habitación y renta en
muta por chacras y fun
y fundos y chacras por
sas y propiedades de r
desde:

$30.000 hasta 1.000.

Sociedad Comerc
de Agricultores

BANDERA 262

Para que sus hijos sean la alegría del
no el fantasma del dolor y la tristeza, tiene
mentarlos bien

GERMINAS

Es el único alimento sano, nutritivo y
para que el delicado organismo de los niños
salud, vigor y perfecto desarrollo.

Unico representante para Chile:

O. H. CORDERO BAÑ

BANDERA 552

TE PECANINI

RICOS Y BARATOS SON TEES DE RICOS Y POBRES

TE DULCINE

DE TODOS PRECIOS EN TODOS GUSTOS

Camisas Buffalo

PARA TODA OCASION SIENTAN MUY BIEN

Puede Ud. adquirirlas en todas las buenas camiserías de la República

En Santiago: CAMISERIAS MATAS y Cía. (S. A.)

HOY SE CONMEMORA EL CENTENARIO DE LA MUERTE DEL GENERAL CARRERA

A LAS DIVERSAS FIESTAS ASISTIRAN EL PRESIDENTE DE LA REPUBLICA Y EL GENERAL MANGIN

El programa de festejos

Prometen ser brillantes las diversas ceremonias que se realizarán hoy día en conmemoración del Centenario de la muerte del Padre de la Patria, el General José Miguel Carrera.

Esos actos se verán realzados con la participación del General Mangin, que es en estos momentos nuestros huésped de honor, lo que indudablemente ha de contribuir a su mayor brillo.

En el programa preparado para la conmemoración de este Centenario figura en primer lugar el Te-Deum, que a las diez de la mañana de hoy se verificará en la Iglesia Metropolitana, en el que tomarán parte activa las tropas de la guarnición y al que se ha invitado a nuestras más altas autoridades y a los miembros de las dos Cámara del Congreso Nacional.

A las 11 de la mañana, se seguirá esta conmemoración con una bonita e imponente ceremonia a los pies de la estatua de este Padre de la Patria, en cuya ocasión harán uso de la palabra el Ministro del Interior señor Héctor Arancibia Laso, el de Guerra y Marina, don Remigio Medina, el de Justicia e Instrucción Pública, don Tomás Ramírez Frías y otros oradores.

Con este motivo, desde ayer ostentaba la estatua del General Carrera, que está situada en la Alameda de las Delicias, un bonito arreglo hecho con guirnaldas de flores artificiales y banderas nacionales, y frente a la cual desfilaron diversas escuelas públicas que depositaron coronas de flores naturales en ella y en otras.

Se finalizará la celebración de este Centenario con la velada que se realizará mañana en el Teatro Municipal a las cinco de la tarde, con asistencia del Presidente de la República, del General Mangin, de representantes de ambas Cámaras y de las autoridades y miembros del Cuerpo Diplomático.

INVITACION A LOS MAGISTRADOS

El Ministro de Justicia ha dirigido a las Cortes de Justicia, jueces y promotores fiscales de Santiago, la siguiente invitación:

Santiago, 3 de Setiembre de 1921. —Tengo el honor de inviar a US. a la solemnidad religiosa en la Iglesia Metropolitana, al homenaje al pie de la estatua del general don José Miguel Carrera y a la velada en el Teatro Municipal, que, con asistencia de S. E. el Presidente de la República y del general Mangin y su comitiva, se llevarán a efecto el día 4, a las 10 y 11 A. M. y el día 5 del actual, a las 6 P. M., respectivamente, en conmemoración del centenario de la muerte del ilustre prócer.

Dios guarde a US.—(Firmado) **Tomás Ramírez.**

CENTRO DE ALUMNOS Y EX-ALUMNOS DEL INSTITUTO ZANELLI

La sección literaria del Centro de Alumnos y ex-Alumnos del Instituto Zanelli, ha confeccionado para hoy ~~una velada literario-mu~~sical en homenaje al prócer de la Independencia, don José Miguel Carrera, y en honor a los socios premiados en el concurso de cuentos organizado por este centro.

La velada se verificará a las 6 y media P. M., en el local del Instituto, Bandera 84, y los socios podrán asistir acompañados de sus familias y amigos.

COLON

los mejores cigarrillos con tabaco hebra.

20 cts. paquete

Anticonvulsivo

Siropsol y Gotas Preventivas Mondiere

Estos preparados son los que curan con más eficacia la tos convulsiva. Pídalo en las boticas.

DEPOSITO:

"BOTICA FRANCIA"

Estado 154, frente a San Agustín

MUSICA

Para las Fiestas Patrias no deben faltar en su repertorio, las piezas siguientes: (se encuentran en la Casa Amarilla, San Diego 236).

Viva Chile, cueca	$ 1.00
Mi Vida, cueca	0.60
La Negra, cueca	1.00
La Rosa, zamacueca	0.60
Entre Gallos y Media Noche, cueca	1.00
El Cantar Eterno, tonada	0.60
Alelí-Alelí, tonada	0.60
Aventuras de un Huaso, tonada	0.60
Décime si me querís, tonada	1.00
El Paseo en Carreta, zamacueca	0.60
El Delantal de la China, tonada	1.00
Yo ya sabía, tonada	1.00
Loro como lora un Niño, tonada	1.00
Lágrimas se te han de quer, tonada	1.00
La Vieja Diabla, tonada	0.60
Negrito, tonada	1.00
No me digas adiós, canción	0.60
Penas del Alma, tonada	0.60
¿Y por qué no me querís?, zamacueca	1.00
Canción Nacional	0.60
Entrada a Lima	1.40
Adiós al 7.o de línea, marcha	1.00
Arturo Prat	1.00
Viva mi Patria, marcha	1.00
Malaya mi triste sino, tonada	1.00

ULTIMAS NOVEDADES

KITI-KITI (No sé, no sé) el Shimmy de gran moda por el tan conocido autor señor O. Pérez Freire. Vale un peso.

LAGRIMAS, vals por Angela Mateos. GRAN EXITO para canto y piano o piano solo, un peso.

¿POR QUE TU QUIERES MORIR ... Por O. Pérez Freire, para canto y piano o piano solo; este vals es una de las mejores producciones del señor Freire, vale $ 1.40.

No deje de comprar los valses siguientes: **Sólo el Amor es Fecundo**, por Ismael Rivera, $ 2; **Otoñal**, vals romántico, por Ricardo Romero, $ 2; estos valses fueron los que ganaron primero y segundo premio en el concurso; al pedirlos exíjanlo por el nombre de los autores.

Alhambra, one-step, $ 1. Todas estas piezas se garanten sin errores y en buen papel.

Tenemos pianista de 10 a 12 y de 3 a 7 1|2 para que usted pueda oír cualquier pieza de música.

Véase en otra página la lista de piezas en realización.

Hemos recibido un gran surtido de cuerdas para todo instrumento, tenemos la MEJOR encordadura ROMANA que llega a Chile, a sólo 5 pesos. Viene cada encordadura en su caja.

San Diego 236 -:- CASA AMARILLA

Instituto de Ingenieros de Chile

Como lo hemos ya anunciado, hoy a las 2.30 P. M., tendrá lugar en el Instituto de Ingenieros, San Martín 352, la sesión general destinada por el reglamento a la elección del Directorio que ha de regir los destinos de la corporación durante el período de 1921-1922.

Al almuerzo que este mismo día tendrá lugar en el comedor del Instituto, se han adherido hasta ayer los siguientes ingenieros: Luis Risopatrón, Manuel Ossa C., Carlos del Campo, Jorge Cerveró, Francisco Mardones, Luis Matte Larraín, Camilo Donoso, Rodolfo Jaramillo, Carlos Schneider, Heriberto Urzúa, Ricardo Solar, Hermenegildo Ceppi, Federico Frick, Carlos Valenzuela C., Armando Courbis, Erwin Moraga, Enrique Palma, Luis García, Fernando Covarrubias F., Alejandro Iriarte, Francisco Montauban, Miguel Eyquem, Leopoldo Infante, Ernesto Pizarro, Armando Rojas, Miguel Concha, Juan Waidele, Ramiro Pinochet, Aurelio Puelma, Fernando Vidal, Raul Simón, Juan Lagarrigue, Francisco Sandoval, Carlos Kuster, Alberto Fernández, Lincoln Salvo, Víctor Navarrete, Félix Deitner, Walter Müller, Juan López, Javier Herreros V., Reinaldo Harnecker, Eduardo Aguirre, Guillermo Agüero.

EDUCACION

Rifa de Libras Esterlinas

Se realizó, como se había anunciado, la rifa a beneficio de los roperos escolares que propicia la Junta de Beneficencia Escolar, ante el Notario don Carlos Avalos.

Correspondió el primer premio de 30 libras al número 19,059, serie 382 perteneciente al señor M. Avendaño, casilla 410.

Segundo premio, de diez libras, al N.o 11,627, de la serie 238, perteneciente al señor Misael González, San Pablo 1645.

Con cuatro libras cada uno, los números:

N.o 18,768 de la serie 376 perteneciente al señor Benicio Reines, San Luis 859.

N.o 14,301, de la serie 287, perteneciente al señor Mario Barros, Carmen 768.

N.o 9122, de la serie 183, perteneciente a Bustamante y Muñoz, Pedro Montt 78.

N.o 4,202, de la serie 85, perteneciente a la señorita Olga S., Dávila 714.

N.o 16,422, de la serie 329, perteneciente al señor Rogelio M., San Isidro 1701.

N.o 1208, de la serie 241, perteneciente al señor Fredy O., Avenida España 78.

N.o 11654, de la serie 234, perteneciente a la señorita Clara Quezada, Sama 1878.

N.o 8901, de la serie 179, perteneciente al señor Luis Ordenes, Maipú 226.

N.o 7751, de la serie 156, perteneciente al señor Guillermo A., Agustinas 1753.

La serie 42 sorteada no se rifó por estar vendida y no haber sido devuelto el talonario que deberá ser presentado al señor notario en Morandé esquina Huérfanos.

Los premios pueden recogerse en Cumming 735 desde el Lunes próximo.

JUNTA DE BENEFICENCIA ESCOLAR.— Hoy a las tres de la tarde se llevará a efecto una fiesta a beneficio de los Roperos Escolares organizada por la subcomisión de Roperos del quinto distrito.

Las entradas valen un peso y pueden adquirirse en el local de la fiesta.

EXCURSION DE ESTUDIO. — Por el nocturno de anoche, partieron en excursión de estudio a los principales centros industriales del sur del país, los alumnos del último curso de la Escuela de Artes y Oficios.

Los acompaña el director del establecimiento señor Montero Rodríguez y los señores profesores de cada especialidad.

ESCUELA NOCTURNA ASUNCION. — Conforme se ha venido anunciando, el 5 del presente mes se inaugurarán oficialmente los cursos del último cuatrimestre. Como se ha dicho, se le dará mucha importancia a la enseñanza de los obreros que no sepan leer.

Horas de matrícula: 8 a 9 y media P. M.

Avenida Vicuña Mackenna 229

FIESTA DE LA PRIMAVERA

Preparativos de la Federación de Estudiantes para su celebración

Cada día se nota mayor entusiasmo en la Federación de Estudiantes para preparar este año la Fiesta de la Primavera.

Hay gran interés en los círculos universitarios por participar en ella, aportando cada cual su concurso.

La Federación de Estudiantes ha abierto ya numerosos concursos para seleccionar los números del programa, y sus bases, que hemos publicado, pueden consultarse diariamente en el Club de Estudiantes, Agustinas 632.

A las bases ya publicadas agregamos hoy las del Concurso de Prólogos y de Circo Universitario:

Concurso de Prólogos

La Federación de Estudiantes de Chile llama a los poetas nacionales y extranjeros residentes en Chile, a un concurso de Prólogos para la Fiesta de la Primavera, ciñéndose a las siguientes bases:

1.o Tema relacionado con la Fiesta de la Primavera.

2.o Brevedad.

3.o Habrá dos premios: un primero de $ 300 y un segundo de $ 100.

4.o El concurso se cerrará el 10 de Setiembre próximo, a las 12 de la noche. Los trabajos deben ser dirigidos al Comité Directivo de las Fiestas de la Primavera, Agustinas 632, Santiago, con seudónimo; y en sobre aparte, cerrado, el nombre del autor. Los originales deben venir escritos a máquina y por triplicado. El jurado tendrá la facultad de declarar desierto el concurso o adjudicar sólo alguno de los premios, y la Federación de Estudiantes de Chile se reserva la propiedad literaria de los trabajos premiados, durante un año contado desde el día en que el Jurado emita su fallo.

Concurso de Circo

La Federación de Estudiantes de Chile llama a todos los estudiantes que deseen tomar parte en el Circo Universitario, a un concurso que se verificará de acuerdo con las siguientes bases:

1.o Las pruebas serán las siguientes, con los premios que se indican:

Pantomima, 150 pesos; entradas cómicas y excentricidades (uno o varios actores), 50 pesos cada número; trabajos con animales amaestrados, juegos malabares, números de acrobacia, 50 pesos; pirámides y trabajos colectivos, 150 pesos; bailes, zapateos, etc., 50 pesos.

2.o Los concursantes quedan comprometidos a asistir a los ensayos y a representar en las fechas en que se realice la función; en caso de repetición de ésta, se les hará un abono igual a la mitad del premio.

3.o El concurso se realizará el 10 de Setiembre, a las 2 P. M., en el local que oportunamente se anunciará, ante un Jurado designado por el Directorio del Centro de Ingeniería y Minas.

4.o El Directorio de este Centro está autorizado para confeccionar el programa de la función, seleccionar los números que han de representarse y agregar los que estime convenientes. El mismo Centro correrá con todo lo concerniente a la dirección y administración del Circo, siendo su presidente responsable del buen éxito ante la Comisión de Fiestas de la Federación.

Concurso de Afiches

Este concurso ha despertado gran interés entre los artistas nacionales que se preparan para concurrir a él. Atendiendo a que el plazo fijado para la recepción de los trabajos era relativamente corto y deseando que pudiera tomar parte en él el mayor número posible de concursantes, la Comisión de Fiestas lo ha aplazado hasta el 10 de Setiembre, a las 12 de la noche.

"Juventud" y "Claridad"

Con motivo de la Fiesta de la Primavera, estas dos publicaciones de la Federación de Estudiantes lanzarán a la circulación números especiales, cuya circulación será mucho más amplia, debido al interés que hay en el público por conocer los trabajos premiados, que se insertarán en ellos, y a causa de que colaborarán escogidos escritores nacionales.

Consejo de Educación Primaria

Bajo la presidencia del señor don Claudio Matte y con asistencia de los consejeros señores don Manuel Guzmán Maturana, don Ernesto Palacios Varas, don Pedro N. Montenegro, don Darío E. Salas, Director General del servicio, y del secretario don Guillermo González M., celebró sesión esta corporación.

El Consejo se pronunció sobre la solicitud del profesorado primario, en conformidad al estudio que había hecho en la sesión extraordinaria del 2 y acordó por unanimidad desestimar las peticiones referentes a rectificar la clasificación del personal acordada por decreto número 615, del 22 de Marzo último y a obtener el primer ascenso sin examen.

La industria salitrera

PARALIZACION DE LA OFICINA VALPARAISO

Hemos recibido de nuestro corresponsal en Antofagasta el siguiente telegrama sobre la situación de la industria salitrera:

"Antofagasta, 3 de Setiembre de 1921.—Retraso despacho proyecto ampliación auxilio salitrero pendiente Honorable Senado reagravará aún más la difícil situación de las provincias del norte, pues se paralizarán nuevas oficinas salitreras. Sé positivamente que la Oficina Valparaíso paralizará las faenas en Octubre, dejando en la mayor indigencia a mil trescientas personas, lo que se evitará si se obtiene un mayor auxilio fiscal.—El Corresponsal".

Junta de Beneficencia Escolar

La Alcaldía con fecha reciente ha autorizado a la mesa directiva de esta institución para que lleve a efecto una venta de banderitas por las calles de esta capital, a beneficio de sus fondos sociales, el día 17 del presente.

Dados los hermosos fines que persigue la institución, se espera con fundadas esperanzas que sea todo un éxito esta colecta.

BOY-SCOUTS

COMANDO PROVINCIAL. — Se cita a todas las Brigadas para hoy Domingo, a las 9 A. M., en la Alameda de las Delicias, frente a la Universidad de Chile, para asistir al desfile organizado en honor del General Carrera.

Tenida de uniforme con báculo.

Los scouts de las diversas Brigadas que tomen parte en el torneo atlético deben encontrarse en los Campos de Sports de Ñuñoa, a las 7.30 A. M.

ACCESORIOS PARA AUTOMOVILES

Alameda esquina Dieciocho

MENDEZ y Cía.

INSERCION

ELECTRIFICACION DE LOS FERROCARRILES

Aludidos en un artículo que bajo este título publican los señores Errázuriz, Simpson & Co., en la prensa del Viernes, y a pesar de que no es nuestra norma ventilar nuestros negocios por la prensa, nos vemos en el caso de recurrir también al mismo medio para aclarar los conceptos erróneos expresados por la referida casa, respecto de nuestra firma y de su actuación en las propuestas para la Electrificación de la Primera Zona de los Ferrocarriles del Estado.

Las cifras que citan estos señores respecto a los precios y otras características de una y otra propuesta, parecen guardar conformidad con las que sirvieron a la Empresa para hacer sus comparaciones. Según ellas, apareceríamos como proponiendo un proyecto inferior al de la Casa Errázuriz, Simpson & Co., y por un precio muy superior al propuesto por esta misma Casa. Sin embargo, hemos estimado que esta diferencia o desventaja de nuestra propuesta, es más aparente que verdadera, y así lo hicimos presente al Honorable Consejo de los Ferrocarriles del Estado, en una presentación de fecha 16 de Agosto próximo pasado, en la cual, cuidándonos especialmente de no clasificar de defectuoso ni malo el proyecto presentado por Errázuriz, Simpson & Co., hemos hecho valer diversas consideraciones de orden técnico, como también de otra índole, que a nuestro parecer no han sido consideradas con la suficiente amplitud y detenimiento, y que, según cifras y datos técnicos que en la citada presentación hicimos valer, demuestran que nuestra propuesta, aunque a primera vista aparezca como más alta, presenta importantes ventajas, tanto técnicas como económicas, que justifican la estimación que hacemos de nuestra propuesta, como la más conveniente para los Ferrocarriles del Estado y para el país en general.

Los Ferrocarriles del Estado en uno de los artículos de sus bases de licitación estipulan que: *"los proponentes deben justificar su capacidad técnica y financiera y acreditar su experiencia en la electrificación de líneas férreas y en la construcción de material rodante"*. Nosotros hemos creído cumplir en todo con esta condición, ya que nuestra firma cuenta con un capital en exceso de doscientos millones de dólares, y que ocupa el primer lugar en el mundo en obras de electrificación de Ferrocarriles por el sistema de alto voltaje de corriente continua que tanto nosotros como nuestros competidores, hemos consultado en nuestras propuestas.

Nos hemos cuidado de no discutir ni la capacidad financiera, ni técnica de la Westinghouse Electric International Company, ni tendríamos por qué hacerlo, desde que esta firma en la apertura de las propuestas no figuró como concurrente. Pero ya que se cita a la Casa Westinghouse, y se menciona su competencia y demás condiciones para obras de esta naturaleza, nos limitaremos a hacer las siguientes comparaciones de las obras de esta clase ejecutadas hasta la fecha por una y otra Empresa.

	Kilómetros de vía Electrificados	Número de Subestaciones de Fuerza construídas	Número de locomotoras suministradas
Westinghouse	0	3	14
General Electric Co.	1425	24	100

Queremos respetar y dejar constancia expresa de que sin querer hacer desmerecer el proyecto presentado por los señores Errázuriz, Simpson & Co., estimamos superior y más beneficioso el proyecto nuestro. Esto hemos ofrecido demostrárselo a la Empresa de los Ferrocarriles del Estado, y estamos dispuestos a demostrarlo también a cualquier Comisión de Técnicos que quisiera nombrarse.

De la exposición publicada por los señores Errázuriz, Simpson & Co., pudiera desprenderse que tuviéramos nosotros alguna relación con las alusiones que sobre este negocio hizo el Jueves último un Honorable Diputado en la Cámara. Esto no es así, pues no tenemos el gusto de conocer ni siquiera de vista al Honorable Diputado.

Estamos enteramente de acuerdo con los señores Errázuriz, Simpson & Co., en que una polémica o discusión pública sobre un negocio de esta clase es inútil y a nada conduce, y no habríamos recurrido a la prensa, si no hubiéramos sido aludidos en la citada publicación. Por nuestra parte, no tenemos interés ni deseamos entrar en una controversia de esta naturaleza, pues tenemos fe en que los funcionarios públicos llamados a resolver en definitiva la contratación de la Electrificación de la Primera Zona de los Ferrocarriles del Estado, resolverán este negocio en la forma que mejor consulte la conveniencia y los intereses del país.

Por la International General Electric Co.

ALEXANDER D. KLINE.

ATENCION

Se avisa al público que en pocos días más terminará la LIQUIDACION que hacen los Viajeros Ingleses de Fábricas y Casimires para hombre y Lanas para señora. Precios sin competencia, igual en toda la República.

CASIMIRES:

Anchos en 1.40 cts. de pura lana, a cuadros y listas	$ 10.00
Ancho 1.40 cts., en colores gran novedad, el metro desde 27.50 hasta	$ 12.50
Ancho 1.40 cts. Surtido único en Chile, artículos pura lana, legítimo ingleses, desde $ 47.00, a	$ 20.00
Borlón, para ancho 70 cts., varios colores, a	$ 7.00
Paño billar, los precios más bajos en plaza, ancho 1.80 cts., calidades finísimas, desde $ 80 hasta	$ 65.00

LANAS:

Artículo pura lana a cuadros y listas ancho 1.30 cts., desde $ 16, a	$ 10.50
Gabardinas 50 colores distintos de gran moda, lana ancho 1.40 cts.	$ 18.25
Gabardina Inglesa, color azulino y gris perla. Ultima novedad, a	$ 22.00
Lanas listadas, lisas y a cuadros, desde $ 20 a	$ 17.50
Sargas inglesas azul y negra, desde 7.40 hasta	$ 20.00
Paño para coche, calidad primera extra	$ 22.00

Viyellas, Pañuelos de bolsillo, Pañuelos de rebozo, Percalina, Choletas, Cradillos, Bufandas, Brines.

Mercaderías legítimas inglesas. Colores sólidos. Unica Casa verdadera de Liquidaciones, hecha por los mismos viajeros de las fábricas europeas. Ventas directas del fabricante al consumidor.

CASA LIQUIDADORA :-: Bandera 520 junto a Catedral

COCINAS. - CASA FAURÉ - Carmen 31

A PRECIOS DE BARATURA. - Ofrecemos:

CUCHARITAS para helados, calidad muy fina, doc...
JARROS con tapa plateada, para agua o refrescos, c|u. desde...
ABRIDORES automáticos para latas, c|u...
ALCUZAS 5 frascos, c|u., desde...
FRUTEROS de cristal y plaqué, c|u...

Además realizamos los últimos saldos de nuestro STOCK antiguo, de los afamados cubiertos "REED & BARTON"

EN JUEGOS de 84 peizas, juego desde	$ 250.00
JUEGO de 84 piezas, modelo FILET, con cuchillos marfil, en	$ 330.00
CUCHARAS de mesa, docena	$ 40.00
TENEDORES de mesa, docena	$ 40.00
CUCHARAS de postre	$ 38.00
TENEDORES de postre, docena	$ 38.00
CUCHARITAS para té, docena	$ 22.00

FRATELLI CASTAGNETO. - DELICIAS SAN MART

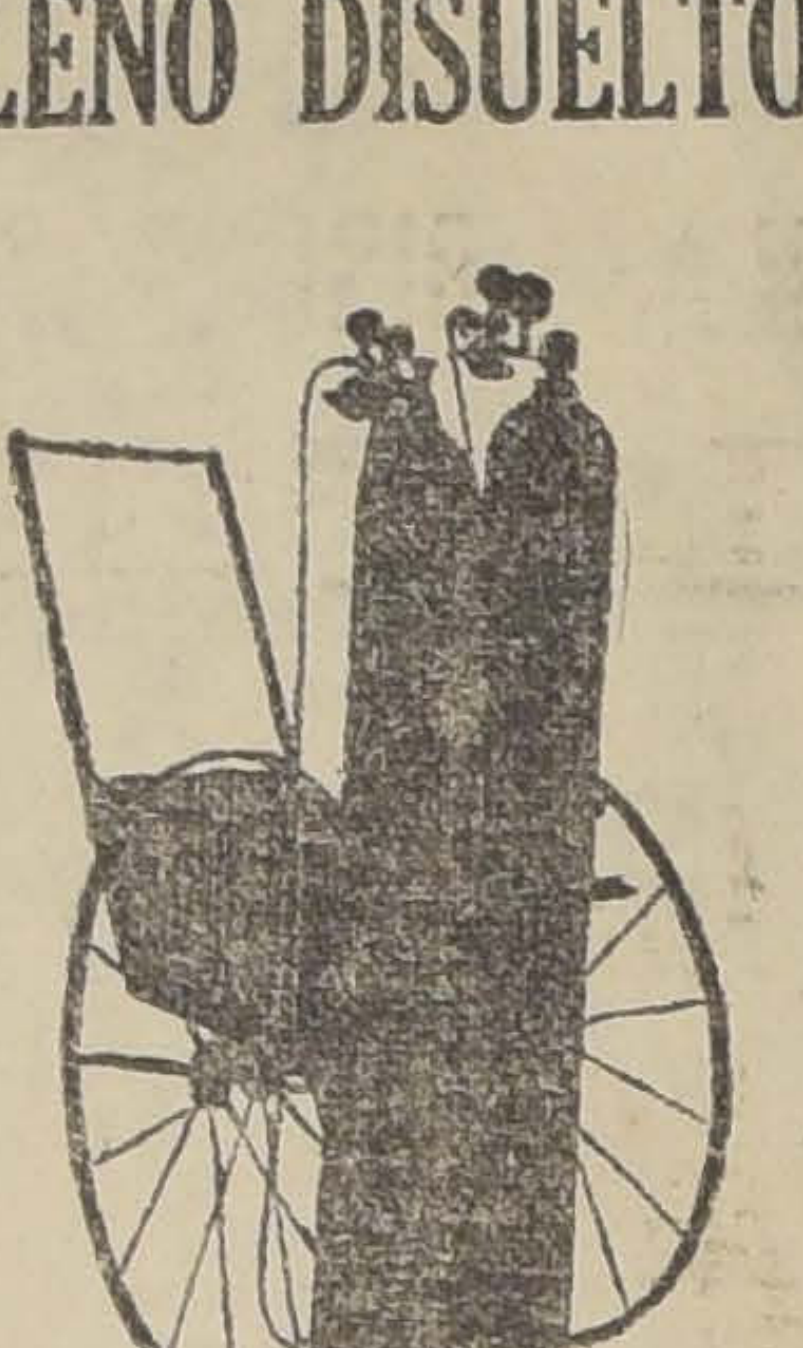

TRADE MARK A G A

OXIGENO
ACETILENO DISUELTO

Instalaciones y material para soldadura y cortadura autógena.
Máquinas calculadoras "Arithmos"

Solicite Folleto

COMPAÑIA
CHILENA A. G. A.

Bandera 620 - Teléfono Ingles 3105 - Casilla 2738
SANTIAGO

Mueblería y Peletería Vienesa

CONTRATO DE COMPRAVENTA SEMANAL O MENSUAL
FALTAN POCOS NUMEROS PARA COMPLETAR EL 11.o CONTRATO DE MUEBLES Y PIELES. EL PRIMER SORTEO SE LLEVARA A EFECTO EL VIERNES 9 DEL RESENTE MES

El 2 de Setiembre, y ante el Notario Público señor Mariano Melo Egaña, se efectuaron los sorteos de los contratos de muebles y pieles.

En el 8.o contrato, sorteo 43, favorecido el N.o 99, de don Tomás de la Puente, Santa Rosa 1456.

9.o contrato, sorteo 25, favorecido el N.o 32, de don C. Alfredo Villalón D., Morandé 57, Cía. Seguros "La Salvadora".

10.o contrato, sorteo 13, favorecido el N.o 42, de don Juan Pérez, Talca.

Se admiten inscripciones de provincias. Solicitar prospectos. También se venden muebles y pianos alemanes con facilidades de pago.

E. ZIMEND, Ahumada 5.—Casilla 2635.—Teléfono Inglés 2783
Fábrica: San Diego 482, frente Plaza Almagro. — Teléfono 240.— Oficina Matadero.

FERROCARRILES DEL ESTADO

TRENES A SAN ANTONIO

Desde el Jueves 8 del actual, los trenes números 24-A, 25 y 26, correrán con el itinerario siguiente:

Números 24-A San Antonio sale diariamente 16.10; Alameda llega 19.27.

Número 25 Alameda sale (Martes, Jueves, Sábado Domingo): 17.43; San Antonio llega 20.26.

Número 26: San Antonio sale (Lunes, Miércoles, Viernes, Domingo): 8.20; Alameda llega 11.25.

NOTA.—Los días Lunes, Miércoles y Viernes, el tren número 25 correrá únicamente hasta Melipilla, y sólo desde esta Estación, los días Martes, Jueves y Sábado correrá el número 26.

EL ADMINISTRADOR DE LA II ZONA

Setiembre 1.o de 1921.

S-9

MAESTRANZA DE OVALLE

Solicítanse propuestas públicas para la construcción de un edificio de concreto armado e instalación de servicios higiéniuos en la Maestranza de Ovalle. Las propuestas se abrirán a las 16 horas del día 15 de Setiembre ante el Jefe del Departamento de la Vía y Obras.

Bases, planos y antecedentes pueden consultarse diariamente en la Sección Red Norte del mismo departamento.

Se solicitan propuestas públicas para el 6 de Octubre próximo, por: cadenas y cables para pescantes y otros usos, cable Manila, cordel para campanas, azuelas, azadones, acribiles, aceiteras, barrenos, baldes de fierro galvanizado, brocas diversas, cabezas universales para brocas, bigornias, cuchillones para cortar zarza, cortadores para cañerías, combos, carretillas de fierro, id. de fierro y madera, id. para equipajes, id. para bultos, chuzos, chicharras, chonchones de lata, cartabones, cadenas de medir, diamantes para cortar vidrios, dientes para sierras, diablos de acero para clavos rieleros, espandidores para tubos, fraguas, fuelles, gatas de correlera, id. de botella, id. de cremallera, id. para levante de líneas, huinchas de acero para medir, hachuelas con mango, hojas de sierra para cortar metales, llaves inglesas, llaves de cadena para cañerías e id. para otros servicios, limas y limatones diversos, martillos, machos para terrajar, id. para cañerías, mechas para taladros, id. pra máquinas barrenadoras, mangos para palas, máquinas para coser correas, números y letras de golpe para marcar, niveles para vía, picotas de punta y rama, palas para diversos usos, remachadores de acero, romanas, reglas para la vía, roldanas, sopletes a bencina y para quemar pintura, sierras diversas, santiagos, terrajas, tecles, tornillos para bancos, taladros de pechos para mecánicos, quemadores Hawk, diversos materiales para relojeros, automóviles para trocha de 1.68 metro, bombas Tanges, bombas centrífugas, columnas para agua (grúas), máquinas para cortar tubos, id. universales para hojalateros, id. para cortar rieles, molino para moler pinturas, punzones "Duplex", tijeras punzón torno mecánico y diversos otros materiales.

Bases y antecedentes en el Departamento de Materiales y Almacenes (Estación Alameda).

Santiago, 5 de Julio de 1921.

Se solicitan propuestas públicas para la instalación de alumbrado eléctrico en diversas dependencias de la Estación Curicó.

Las propuestas se abrirán en el Departamento de Vías y Obras, Estación Mapocho, el día 15 de Setiembre, a las 15 horas, donde se pueden consultar las bases y antecedentes, diariamente, de 14 a 15 horas.

Solicítanse propuestas públicas para la construcción de una casa para el jefe de la Estación de Queronque, las cuales se abrirán en la Administración de la I Zona, Valparaíso, y en el Departamento de la Vía y Obras, Estación Mapocho, el 13 de Setiembre, a las 13, horas, donde se pueden consultar bases y demás antecedentes, diariamente de 14 a 16 horas.

Solicítanse propuestas públicas para la transformación del edificio anexo a la Estación Alameda (ex-hotel Melossi), las cuales se abrirán en el Departamento de Vía y Obras el 16 de Setiembre, a las 13 horas, donde se pueden consultar bases y demás antecedentes, diariamente, de 14 a 16 horas.

Se solicitan propuestas públicas para el día 22 del presente mes, por: hojalata, tubos para lámparas, fulminantes, máscaras protectoras, cáñamo, paja, uña vacuno, papel Roneo, broches para máquinas, papel mural y guarda, sábanas, fundas, frazadas, colchas, toallas, cintilla para endurecer fierro, jabón, género diablo fuerte y para componer máquinas fechadoras y marcadores de boletos.

Santiago, Setiembre 2 de 1921.

DESDE EL LUNES 5

CASA MUZAR

EN VENTA GENERAL
Las Novedades de Primavera
EN
TRAJES DE CARRERA, SASTRE Y LENCERIA

SOMBREROS MODELOS

Recientemente llegados!!

Boas de Plumas, Estolas y Capas de Marabou

ESTILOS NUEVOS Y DE GRAN NOVEDAD

Vestiditos
elegantes para Niñitas
Preciosos Modelos
ADORNOS
PARA
TRAJES Y SOMBREROS

Automovilistas
Choferes

Se les invita a visitar la

Feria de Automóviles
Garage - Taller

DELICIAS 1435, ENTRE AMUNATEGUI Y SAN MARTIN
TELEFONO 388

Atendido por su dueño: CARLOS R. DEL PINO
Distribuidores de neumáticos United States.
Buenos mecánicos para ejecutar reparaciones en toda clase de automóviles, garantizando en absoluto los trabajos.
Salones de pintura y tapicería, etc.
Departamentos especiales para la compra-venta de automóviles usados, garantidos. Se arriendan Boxes.

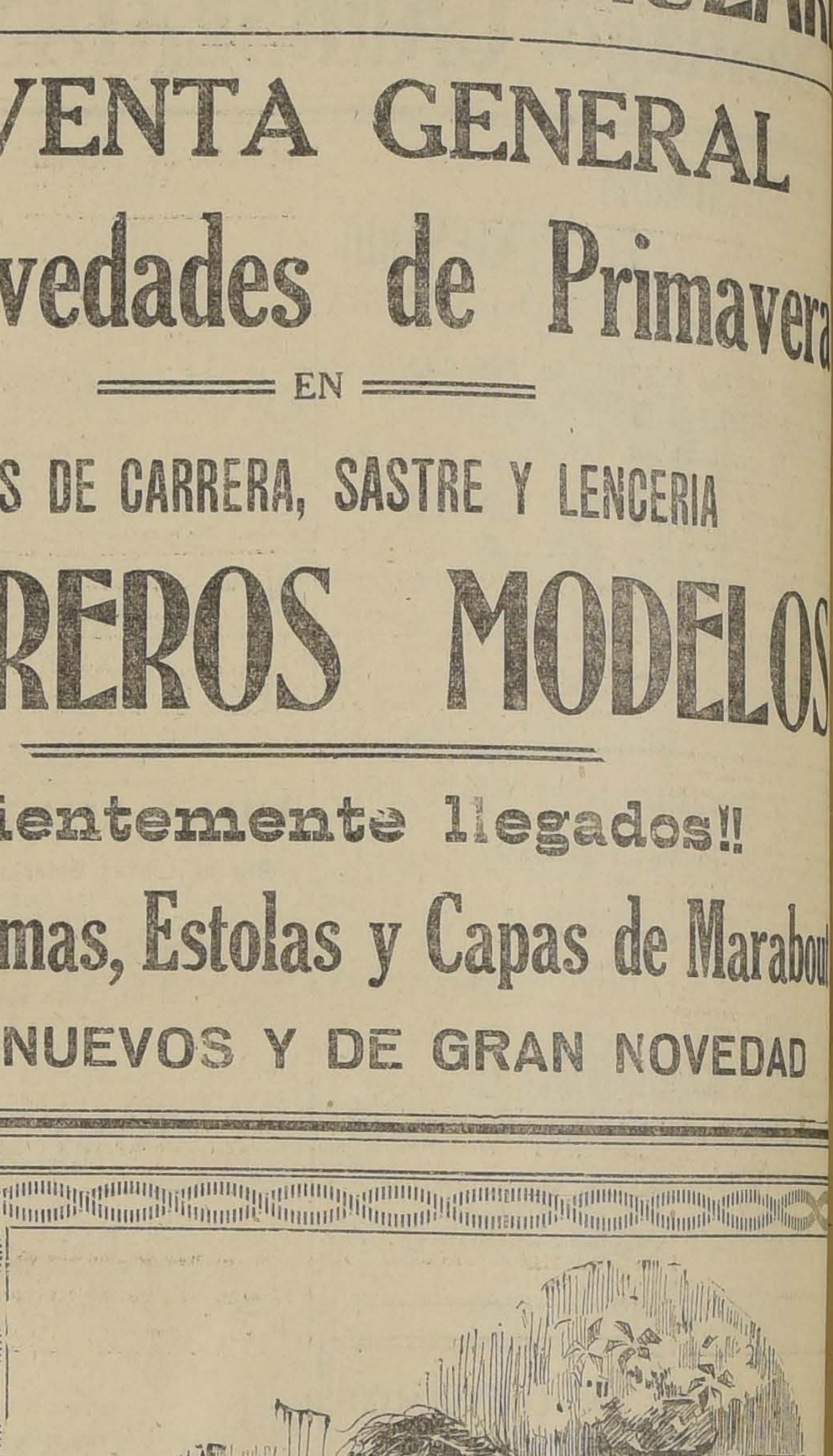

El Autopiano Estey

ES SIN DUDA EL INSTRUMENTO QUE REUNE TODAS LAS CUALIDADES DEL GUSTO MUSICAL MAS EXIGENTE

UNICOS AGENTES
GRIMM & KERN

Almacén de Pianos y Victrolas Victor

TATTERSALL

En la próxima FERIA del
LUNES 5 DE SETIEMBRE
entre otros lotes se rematarán:
NOVILLOS GORDOS llegados de Cullinco, Molina y Chillán,
BUEYES GORDOS llegados de Codao, Santa Clara, Cunaco, Gultro, Curicó y Bulnes;
VACAS GORDAS llegadas de Rancagua, Victoria, Molina y Linares.

EL GERENTE.

FABRICACION DE CAJONES
Y JAVAS EN TODAS MEDIDAS

Hay existencia de cajones vineros y azucareros.

LA REPUBLICA
BARRACA Y FABRICA

Domeyko 2354, entre Av. España y República

Teléfono 182, Parque-Casilla 3081

SOCIEDAD ANONIMA
Caja Comercial
(CREDITO Y TRAMITES DE ADUANA)

Valparaíso: Blanco 891 —
— Santiago: Bandera

Puntualidad y esmero en
Despachos de Aduana - Embarques
Facilidades de pago.

DOCUMENTOS PARLAMENTARIOS

IMPUESTO DE HERENCIAS Y DONACIONES

La Cámara de Diputados acordó, por asentimiento unánime que una vez clausurada la discusión del Título I del proyecto que modifica la ley sobre contribución a las herencias y donaciones, se publiquen los cuadros propuestos sobre el artículo 2.o y se voten ellos al entrar a la orden del día de la sesión del día siguiente a la publicación.

Esos cuadros son los siguientes:

INDICACION DEL Sr. EDWARDS MATTE DON GUILLERMO, PARA SUSTITUIR LA ESCALA PROPUESTA EN EL ARTICULO 2.o POR LA SIGUIENTE:

GRADOS	TRAMOS								
	De 5 mil hasta 50 mil	Más de 50 mil hasta 100 mil	Más de 100 mil hasta 150 mil	Más de 150 mil hasta 200 mil	Más de 200 mil hasta 300 mil	Más de 300 mil hasta 500 mil	Más de 500 mil hasta 1 millón	Más de 1 millón hasta 5 mills.	Más de 5 millones
1. Asignaciones o donaciones a descendientes legítimos y asignaciones al cónyuge, incluso la porción conyugal	1%	1½ %	2%	2½ %	3 %	4%	5 %	6%	7 %
2. Asignaciones o donaciones a ascendientes legítimos, a hijos o padres naturales	2 "	2½ "	3 "	3½ "	4 "	5 "	6 "	7 "	8 "
3. Asignaciones o donaciones a hermanos legítimos o naturales	3 "	3½ "	4 "	4½ "	5 "	6 "	7 "	8 "	9 "
4. Asignaciones o donaciones a los restantes colaterales llamados a la sucesión intestada	5 "	5½ "	6 "	6½ "	7 "	8 "	9 "	10 "	11 "
5. Asignaciones o donaciones a favor de personas no comprendidas en los números anteriores, sean o no parientes del causante o donante y asignaciones cuyo cumplimiento se encarga a albacea fiduciario .	10 "	11 "	12 "	13 %	14½ %	16%	17½ %	19%	20½ %

INDICACION DEL MISMO SEÑOR EDWARDS MATTE DON GUILLERMO: COMO SUBSIDIARIA DE LA ANTERIOR: PARA QUE LA ESCALA A QUE SE REFIERE EL ART. 2.o, SEA LA SIGUIENTE:

GRADOS	TRAMOS							
	De 5 mil hasta 100 mil	Más de 100 mil hasta 200 mil	Más de 200 mil hasta 300 mil	Más de 300 mil hasta 400 mil	Más de 400 mil hasta 500 mil	Más de 500 mil hasta 2 millones	Más de 2 millones hasta 5 millones	Más de 5 millones
1. Asignaciones y donaciones a descendientes legítimos y asignaciones al cónyuge, incluso la porción conyugal...	1%	2%	3%	4%	5%	6%	7%	8%
2. Asignaciones o donaciones a ascendientes legítimos, a hijos o padres naturales...	2 "	3 "	4 "	5 "	6 "	7 "	8 "	9 "
3. Asignaciones o donaciones a hermanos legítimos o naturales.	3 "	4 "	5 "	6 "	7 "	8 "	9 "	10 "
4. Asignaciones o donaciones a los restantes colaterales llamados a la sucesión intestada	5 "	6 "	7 "	8 "	9 "	10 "	11 "	12 "
5. Asignaciones o donaciones a favor de personas no comprendidas en los números anteriores, sean o no parientes del causante o donante y asignaciones cuyo cumplimiento se encarga a albacea fiduciario. . . .	10 "	11½ %	13 "	14½ %	16%	17½ %	19 "	20½ %

INDICACION DEL SEÑOR DE LA VEGA: PARA SUSTITUIR LA ESCALA DE QUE HABLA EL ARTICULO 2.o POR LA SIGUIENTE:

GRADOS	TRAMOS								
	De 5 mil hasta 50 mil	Más de 50 mil hasta 100 mil	Más de 100 mil hasta 150 mil	Más de 150 mil hasta 200 mil	Más de 200 mil hasta 300 mil	Más de 300 mil hasta 500 mil	Más de 500 mil hasta 1 millón	Más de 1 millón hasta 5 millones	Mas de 5 millones
1. Asignaciones o donaciones a descendientes legítimos y asignaciones al cónyuje, incluso la porción conyugal.	5%	7%	10%	14%	15%	20%	20%	20%	20%
2. Asignaciones o donaciones a ascendientes legítimos, a hijos o padres naturales.	10 "	15 "	15 "	15 "	25 "	25 "	25 "	25 "	25 "
3. Asignaciones o donaciones a hermanos legítimos o naturales.	10 "	20 "	25 "	30 "	30 "	30 "	30 "	30 "	30 "
4. Asignaciones o donaciones a los restantes colaterales llamados a la sucesión intestada.	20 "	20 "	30 "	50 "	50 "	50 "	50 "	50 "	50 "
5. Asignaciones o donaciones a favor de personas no comprendidas en los números anteriores, sean o no parientes del causante o donante y asignaciones cuyo cumplimiento se encarga a albacea fiduciario.	20 "	20 "	30 "	30 "	50 "	50 "	50 "	50 "	50 "

INDICACION DE LOS SEÑORES SILVA CAMPO Y LARRAIN: PARA SUSTITUIR LA ESCALA PROPUESTA EN EL ARTICULO 2.o POR LA SIGUIENTE:

GRADOS	TRAMOS								
	De 5 mil hasta 50 mil	Más de 50 mil hasta 100 mil	Más de 100 mil hasta 150 mil	Más de 150 mil hasta 200 mil	Más de 200 mil hasta 300 mil	Más de 300 mil hasta 500 mil	Más de 500 mil hasta 1 millón	Más de 1 millón hasta 5 millones	Más de 5 millones
1. Asignaciones o donaciones a descendientes legítimos y asignaciones al cónyuge, incluso la porción conyugal	1%	2%	3%	4%	5%	6%	7%	8%	9%
2. Asignaciones o donaciones a ascendientes legítimos, a hijos o padres naturales	2 "	3 "	4 "	5 "	6 "	7 "	8	9 "	10 "
3. Asignaciones o donaciones a hermanos legítimos o naturales	4 "	6 "	8 "	10 "	12 "	15 "	18 "	21 "	25 "
4. Asignaciones o donaciones a los restantes colaterales llamados a la sucesión intestada . . .	8 "	12 "	16 "	20 "	24 "	28 "	32 "	36 "	40 "
5. Asignaciones o donaciones a favor de personas no comprendidas en los números anteriores, sean o no parientes del causante o donante y asignaciones cuyo cumplimiento se encarga a albacea fiduciario	12 "	16 "	20 "	24 "	28 "	32 "	38 "	42 "	46 "

ESCALA PROPUESTA POR EL SEÑOR GARCES GANA:

GRADOS	TRAMOS							
	De 5 mil hasta 100 mil	Más de 100 mil hasta 200 mil	Más de 200 mil hasta 300 mil	Más de 300 mil hasta 400 mil	Más de 400 mil hasta 500 mil	Más de 500 mil hasta 2 millones	Más de 2 millones hasta 5 millones	Más de 5 millones
1. Asignaciones o donaciones a descendientes legítimos y asignaciones al cónyuge, incluso a la porción conyugal...	½ %	1%	1½ %	2%	2½ %	3%	3½ %	4%
2. Asignaciones o donacion a favor de ascendientes legítimos o de hijos o padres naturales...	1 "	1½ "	2 "	2½ "	3 "	3½ "	4 "	4½ "
3. Asignaciones a favor de hermanos legítimos o naturales....	3 "	4 "	5 "	6 "	7 "	8 "	9 "	10 "
4. Asignaciones a favor de otros colaterales llamados a la sucesión intestada y en las asignaciones cuyo cumplimiento se encarga a algún albacea fiduciario...	5 "	6 "	7 "	8 "	9 "	10 "	11 "	12 "
6. Donaciones o asignaciones a favor de personas no comprendidas en los números anteriores, sean o no parientes del causante o donante.	10 "	11½ "	13 "	14½ "	16 "	17½ "	19 "	20½ "

ESCALA PROPUESTA POR EL SEÑOR SALAS ROMO

GRADOS	TRAMOS								
	De 5 mil hasta 50 mil	Más de 50 mil hasta 100 mil	Más de 100 mil hasta 150 mil	Más de 150 mil hasta 200 mil	Más de 200 mil hasta 300 mil	Más de 300 mil hasta 500 mil	Más de 500 mil hasta 1 millón	Más de 1 millón hasta 5 millones	Más de 5 millones
1. Asignaciones o donaciones a descendientes legítimos y asignaciones al cónyuge, incluso la porción conyugal..	4 %	5 %	6%	7 %	8 %	9%	10 %	11 %	12%
2. Asignaciones o donaciones a ascendientes legítimos, a hijos o padres naturales..	5 "	6 "	7 "	8 "	9 "	10 "	11 "	12 "	13 "
3. Asignaciones o donaciones a hermanos legítimos o naturales..	6 "	7 "	8 "	9 "	10 "	11 "	12 "	13 "	14 "
4. Asignaciones o donaciones a los restantes colaterales llamados a la sucesión intestada..	8 "	9 "	10 "	11 "	12 "	13 "	14 "	15 "	16 "
5. Asignaciones o donaciones a favor de personas no comprendidas en los números anteriores, sean o no parientes del causante o donante y asignaciones cuyo cumplimiento se encarga a albacea fiduciario..	13 "	14½ "	16 "	17	19 "	20 "	22 "	23 "	25 "

LA VICTROLA "VICTOR"

Le proporciona un placer duradero

Desde el día en que usted posea una VICTROLA VICTOR en su hogar, se inicia una nueva alegría para todos.

Ella abrirá un nuevo mundo de música y, además, cada miembro de su familia podrá oir su música favorita, la que le agrade más.

Hay distintos modelos de Victrolas, y facilidades para el pago, si desea.

Visíteme y oiga los nuevos discos VICTOR.

Distribuidores Generales:

DE LAS VICTROLAS, DISCOS Y ACCESORIOS "VICTOR"

Curphey y Cía.

Santiago:
Estado 67

Valparaíso:
Esmeralda 99

GASOLINA "ENERGINA"

LONDRES Marca MEXICO Registrada

(CRUZ SWASTIKA)

PARAFINA ALBA

Dirijase a

Anglo - Mexican Petroleum Co. Ltd.

1153-Huérfanos-1153 :-: Teléfono Inglés 3636 :-: Santiago

O A SUS AGENTES:

GIBBS y Cía., Catedral 1037 y HUTH y Cía., Huérfanos 1189

SOCIEDAD NACIONAL DE AGRICULTURA

Se cita a Junta General para el día 5 del corriente, con el objeto de legir los ocho consejeros en que debe aumentarse el Directorio, según la reforma de los Estatutos, acordada en la última Junta Ordinaria.

La reunión se efectuará a las 4 P. M., en la oficina, Moneda 1125.

EL DIRECTORIO

S-5

Con grandes facilidades en el pago

MUEBLES

SAN ANTONIO 62

Entrega inmediata

LECHE

Compro producción por contrato. Referencias de 1er. orden. Ofertas:

CASILLA 79, Correo Central Santiago

421-6-S

CRIADERO DE SEMENTALES DEL EJERCITO

San Bernardo - Temporada de 1921

Desde el 15 de Setiembre hasta el 31 de Diciembre del presente año, se reciben yeguas para las montas de los potros que se indican:

Potros belgas, importados	$ 50.00
Potros percherones, importados de Francia	$ 50.00
Potros percherones, importados de Argentina	$ 30.00
Potro inglés "MUSIC MASTER F. S."	$ 150.00
Potro inglés "JACK'S GREEN"	$ 150.00
Potro inglés "MAUPASSANT"	$ 150,00
Potros chilenos	$ 20.00

Las yeguas recibirán forraje, sin gravamen para su dueño, durante los primeros ocho días, después deberán pagar $ 1.00 diario, hasta su retiro del Criadero.

Los pagos se harán directamente al señor Capitán Jefe del Criadero, ya sea por letra bancaria o personalmente por los interesados, a quienes se les otorgará el recibo impreso correspondiente.

A fin de hacer las anotaciones necesarias en los registros del Criadero, se ruega enviar los antecedentes de las yeguas que se envíen.

Correspondencia al Jefe del Criadero de Sementales, Casilla 195, San Bernardo.

EL JEFE DEL CRIADERO.

LÁPICES VENUS

Lápiz perfeccionado en los 17 grados negros mas altos y 3 de copiar. No lo hay mejor. No lo hay tan bueno.

LÁPICES VELVET

El mejor por el precio para usó general. 4 grados excelentes

American Lead Pencil Co.
Quinta Avenida 220
Nueva York, E. U. A.
e Inglaterra

Representantes
E. E. WRIGHT
Oficina: MORANDE 342-346
Casilla 1837. — Santiago

EJERCITO Y ARMADA

EN LA ESCUELA DE CABALLERIA SE LLEVO A EFECTO AYER UNA REVISTA DE BRIDON

A esta revista asiste una numerosa concurrencia de jefes y oficiales de la guarnición

En la Escuela de Caballería

Como lo habíamos informado, ayer en la mañana se efectuó en la Escuela de Caballería, la revista de bridón de los oficiales y suboficiales comandados en ese instituto.

Asistieron a esta revista: el Ministro del Interior, don Héctor Arancibia L., el senador don Pedro Aguirre Cerda; los diputados señores Aquiles Vergara Vicuña y Gustavo Silva Campo; el Ministro de Chile en Ecuador, don Diego Dublé Urrutia; el Sub-secretario de Guerra, don Agustín Vigorena; el Inspector de Caballería, coronel don Benjamín Gutiérrez; el Inspector de Remontas, teniente-coronel don Luis Cortés; los agregados militares de las Legaciones del Brasil y Japón; el Jefe del Cuerpo de Carabineros, comandante señor Ewing; los comandantes de los diferentes Cuerpos de la guarnición; los edecanes del Presidente de la República, capitanes señores Silverio Braña y Pedro Alvarez y numerosos jefes y oficiales de las diferentes reparticiones del Ejército.

Se dió comienzo a la revista con la presentación de las secciones de sub-oficiales de Caballería y Artillería al mando del capitán don Carlos Muñoz G. y del teniente don Camilo Silva.

A continuación se presentó en revista la sección oficiales de Caballería al mando del capitán, don Benito Contreras.

La crítica del trabajo de esta sección fué muy favorable para el instructor y para los oficiales que tomaron parte, pues en todo momento demostraron tener amplios conocimientos sobre la equitación y gran entusiasmo por el trabajo.

En seguida el capitán señor Iturriaga, presentó la sección de oficiales de Artillería, que, como la anterior, mereció un juicio igualmente favorable.

Pero sin duda alguna, lo que más llamó la atención de la numerosa concurrencia, fué la presentación de la sección de alta escuela, al mando del capitán, don Enrique Deichler. El trabajo realizado por esta sección fué interesante, demostrando los jinetes un absoluto dominio sobre sus cabalgaduras, muy principalmente en los saltos de obediencia. Esta misma sección, en seguida del trabajo de picadero, hizo un peligroso y hermoso recorrido en la cancha de obstáculos de la Escuela.

Hizo la crítica de la revista el comandante de la Escuela, señor Carlos Ibáñez, quien, en general, se mostró altamente complacido del resultado de ella.

Una vez que se dió término a la revista, se sirvió un banquete en el Casino de Oficiales, al que asistieron gran número de convidados.

CIRCULO DE OFICIALES RETIRADOS Y LIGA PATRIOTICA MILITAR.— Por orden del presidente se cita a los miembros del Círculo de Oficiales Retirados y Liga Patriótica Militar para hoy Domingo a las 9 1|2 de la mañana. La tenida será de levita o de chaqué, debiéndose llevar las condecoraciones.

Laboratorio Clínico
— DEL —
Dr. Leonidas Corona T.
Delicias 868. — Teléfono 2483
REACCION WASSERMANN
Sección de química. Sección de bacteriología
AUTOVACUNAS

VIDA ESTUDIANTIL

GRAN BAILE DE FANTASIA EN LA ESCUELA SALVADOR SANFUENTES. — El 17 de Setiembre se realizará un baile de fantasía en la terraza y en el cómodo teatro de la Escuela Salvador Sanfuentes, en conmemoración de las Fiestas Patrias y a beneficio de la Brigada de Boy-Scouts recién organizada en este establecimiento.

Las entradas cuyo valor es de $ 3.50, para los caballeros y $ 1 para las señoritas, estarán en venta desde mañana, en Catedral 3250.

La terraza y el Teatro será artísticamente iluminados. Una banda de músicos y una buena orquesta amenizarán el baile.

CENTRO DE ESTUDIANTES DE DERECHO DE LA UNIVERSIDAD DE CHILE. — Se cita a asamblea general extraordinaria en la Federación de Estudiantes. Tabla: Actitud del Centro con respecto a la destitución del profesor Vicuña Fuentes.

CENTRO LICEO DE APLICACION. — Damos a continuación el acuerdo tomado por el Directorio de este Centro en la sesión celebrada el Domingo próximo pasado:

El Directorio del Centro Liceo de Aplicación, en vista de la medida de hostilidad adoptada por el Consejo de Profesores del Liceo, en contra del Centro Cultural José Ingenieros, al prohibirle sus reuniones en el establecimiento, acuerda:

1.o Protestar enérgicamente del acuerdo adoptado por el Consejo de Profesores, con desconocimiento completo de sus deberes de educadores.

2.o Enviar una nota de felicitación y aplauso a los profesores señores Pedro L. Loyola, Arturo Piga, y Raul Ramírez, que hicieron la defensa de dicho Centro; y

3.o Iniciar las gestiones necesarias para obtener la reconsideración de dicho acuerdo.

NAVAJAS Y TIJERAS Rader-Solingen
Considerada lo mejor del mundo. Ocasión de conocerlas sin arriesgar capital. Datos: Agencia, RADER. Casilla 160. Talcahuano.

CRONICA POLICIAL

ROBOS DE MERCADERIAS

Forma en que fueron cometidos los delitos Suicidios

Suicidios

A las seis de la mañana de ayer, la señorita Teleth González Ibarra puso fin a sus días disparándose un tiro de revólver en la sien derecha. Se ignoran los móviles que la indujeron a tomar esta determinación.

Por informaciones que proporcionó la familia a la policía se sabe que la occisa fué sorprendida momentos antes de acostarse con el arma en las manos. Los parientes le quitaron el revólver y lo colocaron en el cajón de un mueble que hay en una de las piezas contiguas a su dormitorio. Agrega la familia que durante toda la noche la señorita Teleth pasó en pie y hablando en voz alta. A la hora anteriormente indicada y cuando sintieron el disparo acudieron a la pieza de la occisa y la encontraron sobre la cama y con la cabeza sangrando. Minutos después dejaba de existir.

La familia González, vive en la calle Victoria N.o 525.

—En la tarde de ayer fué remitida a la Asistencia Pública con graves síntomas de intoxicación Elena Wilson, que se tomó una pastilla de sublimado corrosivo con la intención de quitarse la vida. Se ignoran los móviles que indujeron a la Wilson a tomar esta determinación extrema.

Robos

Don Elías Salvador Casakias se ha presentado a dar cuenta a la justicia que anoche, ignora la hora, penetraron ladrones a su domicilio ubicado en la calle Ñuble N.o 1126 y de su dormitorio le llevaron una pieza de casineta, 50 docenas de blusas blancas, 20 docenas de navajas de afeitar y otras especies que han sido avaluadas en 5 mil pesos.

Informa el denunciante que los ladrones le descerrajaron los candados de la puerta de calle utilizando llaves ganzúas para abrir las puertas de las habitaciones interiores.

—Anoche penetraron también ladrones a la zapatería que don Alejandro Palma posee en la calle San Martín N.o 492 y le robaron 30 pares de zapatos y otras mercaderías que han sido avaluadas en 800 pesos más o menos.

Los delincuentes utilizaron llaves ganzúas para abrir las puertas de corredores del negocio.

Las diligencias hechas por la policía no habían dado hasta las últimas horas de ayer ningún resultado.

Hecho casual

Guardianes de la 1.a Comisaría detuvieron en la tarde de ayer a Antonio Russo Andrade, por haber herido gravemente a bala, a Mario Bertini.

Según se nos informa los hechos ocurrieron en la forma siguiente:

Russo en compañía de varios amigos se encontraba bebiendo en el interior del Bar Lírico, ubicado en la calle Huérfanos N.o 807. En los momentos de ocurrir el incidente Russo dijo a sus amigos que le molestaba el revólver y al tratar de cambiarlo de cartera se le escapó un tiro que fué a herir a Mario Bertini. Por declaración prestada por los testigos se sabe que el hecho fué casual.

El herido fué trasladado a la Asistencia Pública donde quedó hospitalizado.

TRIBUNALES DE JUST

MOVIMIENTO HABIDO EN 3 DE SETIEMBRE

CORTE SUPREMA

El tribunal se ocupó de las causas en acuerdo y del examen de abogados.

Fallada de acuerdo: Contra Avelino Miranda y otros. Ha lugar la forma, redactor don Carlos Varas.

Fallada en cuenta: Recurso de queja de la Cía. Sud Americana de Vapores, sin lugar.

ABOGADOS APROBADOS

Fueron aprobados los siguientes abogados con las memorias que se indica:

Don Fernando Guzmán Vergara, "Algunos comentarios sobre las obligaciones indivisibles".

Don Roberto Guardia Vicencio, "El contrato de trabajo"; y

Don Raul Kinast de la Rosa, "El contrato de prenda".

CORTE DE APELACIONES

1.a Sala.— Sábado 3.—Señor Fontecilla.— 1 Contra Joaquín y Carlos Cifuentes y Manuel José Cáceres, querellantes particulares Joaquín Carlos, Nemesia Manuela, Pedro Amador Florindo, José Dolores y José Pascual Ramírez, sin estado; 2 Sumario por muerte de Juan Cordero, parobada; 3 Contra José Colombi y otros, mal anunciada; 4 Contra Armando Luna, en acuerdo y diligencia; 5 Contra Abel Ortega, fallada; 6 Sumario por suicidio de Eufemia Herrera, fallada; 7 Contra Manuel Arancibia, id.; 8 Contra Maximiano y José Luis Sarmiento y Germán Martínez, trámite; 9 Contra Eduardo Trujillo, fallada; 10 contra Rodolfo Medina, fallada; 11 Carlos Hidalgo contra Hortensia Leyton y Eduardo Castro, id.; 12 Contra Domingo León Revel, id.; 13 Contra Pedro Alarcón, id.; 14 Emilio Khele contra Miguel Echenique Tagle, mal anunciada; 15 Emilio Kehle contra Miguel Echenique Tagle, id.; id.; 16 Sumario por estafa a José Ramón Leiva, id.; id.; 17 Contra Aníbal Sánchez, Darío y Juan Morales, fallada; 18 contra Floridor Muñoz, id.; 20 contra Manuel Silva y Luis A. González, trámite; 21 contra Rosa Alvarez, en acuerdo; 22 contra Felipe Villagrán, id.; 23 contra Frolián Tamayo, fallada; 24 contra Jaime Marsanes, en acuerdo; 25 contra Eduardo Vergara, en acuerdo.

Ministro de semana, señor González.

Agregada: contra I. Segovia y otro.

Secretario: señor Fabres.

Alegaron: don Pedro L. Ugalde, revocación, en la 4.a; y

Don Pedro Ve bación, en la 10.a Don F. Otero gada.

Segunda Sala. — Gutiérrez.— 1 Contra confirmada; 2 de O. Tapia, aproba Encina, aprobada; dio Hacienda contra A. Espinoza contra Luisa Vásq 7 contra Manuel C 8 contra Manuel Ce 9 contra Jacinto Yá sumario hallazgo de bada; 11 contra aprobada; 12 contra aprobada; 14 Abraha sé M. Toro, suspend Sofía Tobar, mal anun tra Ruperto Albor 18 y 19 Antonio Ra 20 contra Carmen Pé No vistas las dem No hubo alegatos.

Tercera Sala.— efectiva, revocada; Suc. Villela y otro Mulen con Municipal go y menores Larra Las demás no vist das.

Secretario: señor Alegaron: Don M. A. Henríque rello Barros, en la López con don O. C don J. M. Tagle, con y don L. Benham en Fallada de acuerdo Ugarte con Benef Jerez.

Cuarta Sala.— 1 C rre, aprobada; 2 Fábrica de S. Eras mario por muerte de aprobada; 4 Contra aprobada; 5 contra bada; 6 contra R. C da con declaración; nenamiento de E. bada; 8 contra E. gado; 9 sumario "Hijas perdidas" tra M. Bravo, trámi Morañez, aprobada; veros, confirmada; tra G. Reitmann, mite; 16 M. Stuard Tattersall, id.; 17 contra J. Romeni A. Díaz con D. M 19 E. Simend contra anunciada; 20 O. Cam gifo, confirmada. No vistas las dem Fallada agregada: Recurso de ampa Alcayaga. Alegó don Alegó en la 18 don vo, confirmando.

MUEBLES
Dormitorios, Comedores, Salones y Escritorios en todos estilos y formas ofrecemos durante esta semana a precios excepcionalmente rebajados.
Acabamos de recibir un lindo surtido en alfombras de todos tamaños y clases, las que liquidamos en la
CASA AMERICANA
ALAMEDA 28 AL 32

Cigarrillos "DON ARTURO"
Contra TRUTS Y MALANDRINES
Es tontería luchar con "DON ARTURO" mientras no se dé al público un cigarrillo bueno como hace
"DON ARTURO"
con sus cajetillas de:
20 - 40 - 60 y 80 centavos
516 - SAN ANTONIO - 516

PAPELES PINTAD
ENCONTRARA UD. UN COMPLETO SURTID
DESDE 55 CENTAVOS EL ROL
EN LA
Mercería y Papelería "EL
MANUEL FERNANDEZ L.
PUENTE 696 ESQ.

GUIA PROFESIONAL

ABOGADOS

ARTURO ALESSANDRI RODRIGUEZ
FERNANDO ALESSANDRI R.
VICTOR ACEVEDO LECAROS
Estudio: Morandé 239 (altos). Teléfono 3638. Solamente de 4 a 6.

GABRIEL AMUNATEGUI JORDAN
Estudio: Morandé 235. (Interior).

ARTURO ALEMPARTE
Huérfanos 1828
Atiende: Consultas, informes, Particiones y Arbitrajes.

ERNESTO BARROS JARPA
CESAR JIMENEZ FUENZALIDA
Gálvez 88. Teléfono 1543.

ERNESTO BIANCHI TUPPER
Oficina: edificio Ariztía, 4.o piso, teléfono 709.
Domicilio: Serrano 174. Teléfono 1084.

LUIS MALAQUIAS CONCHA S.
Asuntos civiles, criminales, accidentes, apelaciones. Compañía 1065. Casilla 1038.

NAZARIO CHACON DEL CAMPO
Compañía N.o 1084. Casilla 3211. Teléfono 2008.

PEDRO DAZA BRANTES
LIVIO ROJAS A.
Morandé 440. Casilla 2281. Teléfono 2951.

BERNARDO GOTSCHLICH
Morandé 400. Oficina 33. Casilla 2708. Particiones, apelaciones, sociedades cooperativas.

FIDEL MUÑOZ RODRIGUEZ
GUSTAVO CANO PEEL
Abogados
Huérfanos 1158. Bolsa de Productos.

JORGE ERRAZURIZ TAGLE
LUIS A. QUINTEROS T.
Amunátegui 301. Teléfono 638. Casilla 2592.

NICANOR ELGUETA
Galería Alessandri 13-A. Teléfono 780. Juicios civiles y comerciales.

DANIEL FELIU
Merced 557. Teléfono 582. Casilla 5277.

FERNANDO ERRAZURIZ TAGLE
Notario-abogado Bandera 348. Casilla 926. Teléfono 3324.

GALVARINO GALLARDO NIETO
Ahumada 163, altos. Teléfono 2348.

HECTOR ARNALDO GUERRA
Huérfanos 1248-A
De 9 a 11 A. M.—de 5 a 6 P. M.
Teléfono Inglés 410. Casilla 1

MANUEL GAETE FAGALDE
Notario-abogado. Huérfanos 1242. Teléfono 1355. Domicilio: Vergara 261.

OSVALDO HEVIA L.
Morandé 244. Casilla 1831.

BERNARDINO LEIVA
Abogado. Bandera 552.

LORENZO MONTT
AMBROSIO MONTT WILMS
Compañía 1207. Teléfono 2307.

MANUEL MERINO E.
LUIS MERINO E.
Agustinas 584. Teléfono 2077. Casilla 2407. 10 a 11 y 4.30 a 6.

MANUEL OLIVA
Galería Alessandri 15-A. Juicios civiles, comerciales y criminales.

ANTONIO PLANET C.
Especialmente cuestiones comerciales. Estudio: Bandera 166. Casilla 4034. Teléfono Inglés 1137. De 10 a 11 A. M., 4 a 6 P. M.

ROBERTO DE PETRIS
San Diego 65. Teléfono 156. Casilla 4044. Juicios civiles, criminales, comercio.

ALFONSO REVECO
Juicios civiles, criminales, comerciales. Nueva York 59 (frente Bolsa). Teléfono 455.

ANIBAL RODRIGUEZ HERRERA
HECTOR RODRIGUEZ DE LA SOTTA
Estudio: Manuel Rodríguez 72.

RAMON SEGUNDO JIMENEZ
Abogado. Galería Alessandri 17. Piso 2.o, 10-11 y 4-6.

CARLOS SALAS HERRERA
Abogado. Bandera 552. Casilla N.o 3366. Teléfono 2177.

LISANDRO SANTELICES E.
Compañía 1246. Especialmente: asuntos comerciales, particiones y juicios sobre propiedades. Teléfono 831.

HUBERTO SALGADO GALLARDO
Causas militares, civiles, criminales. Bandera 152.

ENRIQUE TAGLE MORENO
Estudio: Compañía 1293.

EMILIO TAGLE RODRIGUEZ
Abogado. Huérfanos 840. Teléfono N.o 2018. Atiende preferentemente asuntos comerciales y mineros.

LUIS FIDEL YAÑEZ
Defensor de Ausentes y de Obras Pías. Moneda 1935.

HUMBERTO YAÑEZ VELASCO
Trasladó su estudio, Agustinas 673. Teléfono 1614

INGENIEROS

MAXIMO BASTIAN W.
Ingeniero. Estudios hidro-eléctricos. Edificio Ariztía, 6.o piso. Casilla 3024.

ALFREDO LEA-PLAZA
Santiago, Huérfanos 2334. Oficina: Moneda 1168. Teléfono 137.

QUIMICOS - FARMACEUTICOS

J. TORRES
Análisis de orinas. Inyecciones mercuriales (intravenosas). Recoleta 701.

NICOLAS WEINSTEIN E.
Huérfanos 1020. Consultas: 3 a 6. 19-A

MEDICOS

DR. AMENABAR OSSA
Oculista, 14 años Europa, 3 años Médico-Director Hospital de Ojos Condado Stafford (Inglaterra). Merced 494. De 1.30 a 4. Teléfono 602.

DR. ITALO ALESSANDRINI I.
Cirugía y ginecología. Consultas: de 1 a 3. Merced 324. Teléfono 3555.

DR. ARNELLO
Cirugía. Anestesia general. Venéreas. García Reyes 17. De 12-3. Hospital San Vicente 4-6.

DOCTOR AMARAL
Estudios Europa. Partos y enfermedades señoras. Catedral 1964.

AFECCIONES DEL PULMON
y sistema nervioso. Rayos X. Dr. Fontecilla. Regresó de Europa, 2-4. Delicias 1626.

DR. ALCAINO
Oídos, nariz, garganta. Dieciocho 257. Teléfono 257. Consultas de 2 a 5. Regresó.

DR. AGUILAR
Cirugía general. Ginecología. Sífilis. De 1 a 3. San Isidro 229.

DOCOR BUSTOS
Oculista. Trasladóse Merced 315. Consultas: 1 a 4. Teléfono 2204.

DR. ARTURO BARRAZA A.
Vías urinarias; sífilis. Puente 557. De 3 a 6.

DR. BISQUERT
Vías urinarias. Sífilis. Moneda 859. De 3 a 6. Casilla 2563. Teléfono 953.

DR. BORQUEZ SILVA
Estudios Europa. Pulmón. Corazón. Estómago. Intestinos. Rayos X. 3 a 6. A. Prat 80. Teléfono 19, Matadero.

DR. JULIO BUSTOS
Médico de ciudad de Santiago.— Medicina interna, niños, sífilis. Recoleta 707. De 2 a 4.

DR. BRAGA CASTILLO
Rayos X. Merced 136. Teléfono N.o 1393. Consultas: de 9 a 10 y de 1 a 4.

DR. CAMPOS MENDEZ
Medicina interna. Enfermedades y desórdenes sexuales. 10-3. Compañía 2855.

DOCTOR CHARLIN
Profesor enfermedades de la vista. Consultas 3-6 P. M. Compañía 2115. Regresó.

DR. LEONIDAS CORONA T.
Laboratorio Clínico. Delicias 868. (Frente a Estado). Consultas: de 3 a 5. Teléfono 2483.

DR. W. E. COUTTS
Regresó. Sífilis. Vías urinarias. Consultas: 3 a 5. San Martín 372.

DR. LUCIO CORDOVA
Regresó de Europa. Medicina general. Monjitas 330.

DR. ALDO CONTRUCCI
Estudios Europa. Trasladóse a Agustinas 1729. 2 a 4.

DR. A. DIMITSTEIN G.
San Antonio 275.— Medicina general, especialmente: Corazón, Pulmón, Estómago e Hígado, de 1 a 4. Llamados nocturnos en su domicilio. Agustinas 982. Regresó del extranjero.

DR. DIAZ VELASCO
Medicina interna. Niños. Sífilis. 1 a 4. Vergara 474. Teléfono 236. Parque.

DR. GEORGES DAUBAS
Regresó: 2-5. Amunátegui 36. Teléfono 3619.

DR. LEON CHONCHOL
Regresó Europa. Medicina general. Sífilis, piel. Venéreas. Consultas: 2 a 5. San Antonio 40.

L. DIAZ MUÑOZ S.
Medicina general. Vías urinarias. Consultas de 2 a 4. Bandera 574.

DRA. JUANA DIAZ MUÑOZ
Especialista enfermedades señoras y niños. Consultas: 4 a 6. Delicias N.o 540-A.

DR. EUGENIO DIAZ LIRA
Cirugía de niños y ortopedia.— Agustinas 1270. Teléfono 2285.

DR. RICARDO DONOSO
Estudios en Europa. Medicina interna, especialmente pulmón, corazón. Agustinas 619. De 1.30 a 3.30.

DOCTOR DODDS
Cirugía huesos, injertos óseos; cirugía cráneo-cerebral, de la médula y nervios. Estudios EE. UU., Europa .21 de Mayo 578. Teléfono 2407.

DOCTOR GIANELLI ESTUDIOS EUROPA
Sífilis, Piel, Vías urinarias. 21 de Mayo 562. Consultas de 2 a 6.

DOCTOR ESPINA
Rayos X. Medicina interna. Estudios Europa. Delicias 1228, esquina Gálvez. Teléfono 2102. De 1.30 a 4.

DR. JULIO EASTMAN
Catedral 2673. De 1.30 a 3.30. Teléfono 2637. Casilla 1571.

DR. FUENZALIDA BRAVO
Profesor enfermedades niños. Merced 560. Teléfono 1721. De 2 a 4.

DR. HECTOR ESTERIO
Medicina general, sífilis. Huérfanos 1353 Consultas: 2-5.

DR. ENRIQUE GONZALEZ H.
Estudios Europa. Especialmente estómago, intestinos, hígado, diabetes, obesidad, reumatismo. Ejército 644. De 2 a 4.

DR. JOSE S. GONZALEZ O.
Médico residente del Hospital de Niños. Enfermedad de niños y cirugía general. Consultas: de 2 a 4 P. M. Matucana 303, Santiago.

DOCTOR LEONARDO GUZMAN
Estudios en Europa y Estados Unidos. Cirugía. Vías Urinarias. Consultas de 10 a 12, en 21 de Mayo 578.

DR. GARCES BAEZA
Delicias 868. Teléfono 2483.

GONORREA E IMPOTENCIA
Debilidad vital y gonorrea con sus afecciones, prostatitis, supuraciones por más crónicas que sean, se curan en pocos días, garantida. Sistema nuevo. Dr. Winkelmann. 2-6. Alameda 880.

Doctor LUIS HERRERA R.
Médico-cirujano. 2 a 5.—Recoleta No. 551. 274-Set.-24

DR. HERRERA ROGER
Medicina Hospital de Niños. Teléfono 2679. Delicias 2558. De 1 a 3.

DR. AGUSTIN INOSTROZA
Cirugía, Ginecología, Sífilis. De 5 a 6. Puente 599.

A. ICAZA BARROS
Médico-Cirujano. Bandera 736. Teléfono 233. Consultas 5 a 6.30.

DR. ARISTIDES GONZALEZ C.
Prof. extraordinario. Obstetricia, enfermedades señoras. 1-3. Casilla N.o 1551. Teléfono 2789. San Martín N.o 272.

DR. ALEJANDRO INFANTE
Enfermedades niños. Médico Hospital Niñas San Luis. Consultas: 2-4. Delicias 263.

DOCTOR JOHOW
Regresó de Europa. Cirugía general, ginecología. San Antonio 276. De 2 a 4. Teléfono Inglés, Estación N.o 124.

RICARDO KUSCHEL S.
Cirugía general. De 3-4, excepto Sábados. Merced 186. Telef. 1344.

DR. A. KORNER ANDWANTER
Estudios en Estados Unidos. Cirugía, Ortopedia. Consultas, 2-4. Santo Domingo 623.

DOCTOR KONIG
Neurastenia, debilidad, corazón, bronquitis, obesidad, sífilis. Claras N.o 549. 2-4.

INSTITUTO RADIOLOGICO
Radioscopía, Radiografía, Radioterapia.

DR. ADOLFO KAPLAN
Estudios Estados Unidos y Europa. Compañía 1429.

DR. LAVAL
Medicina interna. Amunátegui 31. De 4 a 6.

DR. ARMANDO LEON I.
Médico-Cirujano. Trasladóse Compañía 1909. De 1 a 3.

Dr. LOIS
Cumming 535, esq. Santo Domingo. Inyecciones intravenosas. Medicina. Cirugía. 9-10 1|2 y 1-3 1|2.

Dr. MORALES VILLABLANCA
Piel, Sífilis, Venéreas. Galería Alessandri 24. De 3 a 6.

Dr. MALBRAN
Enfermedades mentales y nerviosas. De 2 a 5. San Antonio 584.

Dr. MORAGA FUENZALIDA
Medicina y cirugía de niños. Cochrane 118. Teléfono 2804. De 1 a 3.

PROFESOR EDUARDO MOORE
Vergara 110, 2 a 6. Vías urinarias y piel.

DRA. CORA MAYERS
Médico-cirujano. Regresó de Europa. Ahumada 49. De 4 a 6. Teléfono 711.

Dr. JUAN MONTENEGRO M.
Enfermedades niños. De 2 a 4. Compañía 1770. Teléfono 2120.

Dr. MONTERO
Prof. Dermatología, Sifilografía, Piel, Sífilis, génito-urinarias. Prat N.o 309.

Dr. ITALO MARTINI Z.
Ojos, oídos, nariz y garganta. Delicias 411. Consultas: 2 a 4.

Dr. JULIO MOORE F.
1.30—3.30. Niños, sífilis. Vergara N.o 155. Teléfono 3074.

Dr. MEZA OLVA
Estudios Europa: pulmón, corazón, riñones. Sífilis. 3-4. Dieciocho 268. Domicilio: V. Mackenna 955. Teléfono N.o 9. (Santa Elena).

NEUMOTORAX ARTIFICIAL
Tratamiento, tuberculosis pulmonar. Doctor Moreno. Estudios Europa. Delicias 1122. 2.30 - 4.30.

Dr. MOUAT S.
Ginecología, partos. Ex-jefe Clínica Ginecológica Dr. Korner. Brasil No. 25. De 1 a 4.

Dra MAGDALENA NEIRA
Medicina interna y señoras. Consultas de 2 a 4. Merced 629.

Dr. NUÑEZ ZAMORA
Consultas: Martes, Jueves y Sábados. 4-6. Matucana 289.

Dr. OHLERICH
Titulado Alemania y Chile. Medicina general adultos y niños. Teléfono 332. De 2 a 4. Catedral 1488.

Dr. LUIS OPAZO P.
Médico interno del Hospital Niños, Matucana 303. De 2.30 a 5.

Dr. DAVID PULIDO L.
Enfermedades niños. Trasladóse Compañía 1520. Teléfono 2152 de 1-4

Dr. PRUNES
Estudios en Europa. Jefe de Clínica: Piel, sífilis, venéreas. Merced No. 490. Casilla 2894.

Dr. EMILIO PETIT
Regresó. Cirugía general, vías urinarias. Consultas: Miraflores 450.

Dra. LUISA PACHECO PIZARRO
Enfermedades señoras, niños. Ejército 521. De 1 a 3 1|2. Telef. 180, Parque.

PROFESOR PARDO
Cirugía y enfermedades de señoras. Consultas: de 2 a 4. Ejército No. 129.

Dr. OSCAR PERALTA C.
Arturo Prat 671. Consultas: 2 a 4. Policlínica: de 8 a 9.30. Teléfono Inglés 194, Matadero.

Dr. PAREDES F.
Enfermedades señoras. Jefe Policlínica, Prof. Korner. Medicina, Cirugía Abdominal, 2 a 4. Amunátegui 83.

Dr. PANTOJA
Medicina interna, corazón, pulmón, estómago, sífilis, 2-4 y 7-8. Teléfono 674. Santo Domingo 1036. Domicilio: Monjitas 344.

Dr. OTTO PHILIPPI
Enfermedades niños. Santo Domingo 820. De 1 a 3. Teléfono No. 2116.

Dr. RAFAEL PEÑARANDA R.
Especialmente corazón, estómago, hígado, riñón, sífilis, venéreas. Llamados nocturnos. 2-4. Catedral 1983.

Dr. RICARDO PERALTA G.
Cirugía general, especialmente de niños. Claras 471.

Dr. MARCIAL PARADA
Oídos, nariz, garganta. De 3 a 5. Trasladóse: Santo Domingo 831.

Dr. QUIROGA
Enfermedades nerviosas y mentales. Puente 559. Consultas de 3 a 5.

Dr. EDUARDO DE RAMON
Cirugía. Enfermedades señoras. De 1 a 3. Agustinas 1060. Teléfono No. 3623.

Dr. RICARDO ROLANDO
Medicina general. Venéreas, sífilis. Puente 557. De 5 a 7. Casilla No. 3353.

RADIOTERAPIA
Piel - Sífilis - Venéreas
Dr. Félix Grohnert B.
De 2 a 6. Castro 238.

Dr. F. RAYO RIQUELME
Cirugía. Enfermedades de señoras. Moneda 1815. Teléfono 3329.

PROF. A. SOTO PARADA
Laboratorio Clínico. Moneda 1035, de 2 a 6. Exclusivamente exámenes de sangre, orina, jugo gástrico, líquido céfalo-raquídeo. Reacción Wassermann. Hemoculturas. Auto-vacunas, etc.

Dr. ALBERTO RAHAUSEN
Cirugía, Ginecología. Carmen 47. De 3.30 a 5.30. Teléfono 2022.

Dr. SANTANDER
Estudios Europa, Corazón, riñón, sífilis, especialmente estómago, intestinos. Rayos X. Laboratorio, Moneda 821.

Dr. SUAREZ ALVAREZ
Oculista. Jefe Clínica Ojos, 1 a 3. Santo Domingo 1283.

Dr. JOEL RODRIGUEZ P.
Estudios Europa. Medicina interna, especialmente estómago, intestinos. Rayos X. De 2-4. Amunátegui No. 559. Teléfono 2810.

Dr. STUARDO
Estudios Europa. Enfermedades niños. De 1 a 4. Agustinas 1684. Teléfono 2245.

J. SCHWARZENBERG L.
Enfermedades niños. Merced 186. Teléfono 1344.

Dr. CARLOS A. SOMMERS
Enfermedades del pulmón. De 1-3. Catedral 2099.

DR. MARCO A. SEPULVEDA R.
Laboratorio
Bandera 736. Teléfono 233. Exámenes completos; sangre, orina, esputos, etc. Cultivos, Autovacunas.

DR. STOLTING
Oculista. Médico recibido en Alemania y Chile. Compañía 1392. De 3 a 6.

DR. TORRES TORRES
Jefe Clínica Prof. Korner. Enfermedades señoras, cirugía. Catedral 1249. De 2 a 6.

DOCTOR VIVES BRAVO
Estudios en Europa. Enfermedades niños. 2-4. Monjitas 317.

DOCTOR VARGAS SALCEDO
Cirujano. Martes, Jueves y Sábado. 2-6. Teatinos 354. Telef. 1060.

DR. WIREN
Oído, nariz, garganta. Claras 471. De 2 a 4.

DR. WAUGH ALDUNATE
606 914 Estudios Europa. Medicina interna, Venéreas, Sífilis, Reacción Wassermann. 2-4.30. Compañía 1353.

DR. G. E. VIDAL S.
Consultas: 4 a 6. Delicias 2646.

Dr. MAURICIO WEINSTEIN E.
Ausente en Europa.

DENTISTAS

BAHAMONDE INZUNZA
Ex-Ayudante Clínica Escuela Dental. Tratamiento enfermedades boca, 2-5. Huérfanos 1353.

DOCTOR RUBEN BUSTOS
Graduado "Philadelphia Dental College". Trasladose: Catedral 1380 (bajos).

PEDRO MENDEZ
Estudios Estados Unidos, Europa. Huérfanos 782. (Precios antiguos).

DR. CERDA LOPEZ
Dentista. Santo Domingo 849. Especialmente Coronas, Puentes, Porcelanas.

DR. CLODOMIRO CONTRERAS
San Antonio 451. Ayudante Clínica Operatoria Escuela Dental. Teléfono 3692. De 2 a 6.

JORGE ESPINOSA FUENZALIDA
DENTISTA
Serrano 68.

FORTUNATO ENCINA
Ex-Ayudante Dr. Carlos Robinson. Puentes, coronas, placas. Estado 363.

LUIS GUZMAN SANHUEZA
2 a 6, Huérfanos 1353.

MUÑOZ LOBOS Hnos.
Extracciones sin dolor. Somnoformo, puentes, placas, tratamientos rápidos. San Diego 307-448.

HUMBERTO DEL POZO LUQUE
Regresó, especialista piorrea alveolar. Delicias 2273.

DOCTOR ROGAT
ESPECIALISTA
PIORREA ALVEOLAR
(ENCIAS SUPURANTES DIENTES MOVIBLES)
BOLSA COMERCIO
of. 212 - 213
EN VALPARAISO LOS SABADOS
CONDELL 88

ENRIQUE MORE
Clínica
Especialista en
Huérfanos 1616.

RAFAEL URQU
Dentista, Agustina

JOSE MARIA
Dentista
Ortodoncia (correc ra). Alameda 1313.

Dra. ELVIRA
Dentista. —

ENRIQUE SA
Dentista. Ayudante tal. Riquelme 47.

JORGE VILLA
Dentista graduado fesor Escuela Dental

GUILLERMO VIL
DENTISTA
Estudios en Philadelp 1261.

ARQUITEC

EDUARDO
Construcciones, reparaciones. Honorar nos. Presupuestos,

MATRON

ENFERMOS DEL
Procedimiento nue enfermos del estómago dido toda esperanza súltese gratis. Avenida Doctora Lastarria.

ROSENDA CA
Matrona, recibe nistas. Atención 1259.

Mme. E. FRA
Matrona, francesa guez 647.

MATRONA
Huérfanos 2466, yes y Bulnes. Gran ticular. Partos, mente por su propia a elección de las medades de señoras médicos especialistas sionistas.

ISABEL MARTI
Matrona, recibo nistas, curaciones a cualquiera hora.

PENSIONADO
Atendido señora matrona llegada sionistas desde $ 100, ciones atendidas Diego 360.

CLINICA PRIVADA TRICIA
Señora Reyes, gista. Establecimiento Atendido por dos listas. Recibe enfermas tes del país. Partos, rados. Consultas 636.

CARMELA
Partos. Asistencia cibe enfermas.

CLINICA
Ana G. de Vargas tos. Recibe pensio 985.

PENSIONADO
Pensionistas. Partos pesos. Masaje tis. Cochrane 116.

PENSIONADO
Mercedes Rojas sionistas. Consultas

PENSIONADO DRA.
Recibe enfermas Asistencia completa Turno permanente

VARIOS

JULES
Masajista suizo, sajes, gimnasia

VELLO DE LA CARA CION RAPIDA Y
Masaje facial de la piel seca Consultorio Física.

TURF

CLUB HIPICO

Las carreras de la tarde de hoy en honor de la Embajada Francesa

El Clásico la "Polla de Potrancas"

Amplio es el programa que para esta tarde nos ofrece nuestro principal hipódromo. Consta de siete pruebas con numerosas anotaciones, circunstancia que agregada a la trascedencia social que revestirá la reunión al ser dedicada en honor de la Embajada francesa que preside el General Mangin, hacen de esta fiesta una de las más interesantes del año.

De acuerdo con nuestra misión, entraremos a hacer nuestras apreciaciones después de un detenido estudio, con el objeto de ayudar al lector en la elección de sus favoritos.

Constituye la prueba de mayor importancia de la reunión, la reglamentaria Polla de Potrancas, sobre una distancia de 1,600 metros con una recompensa a la vencedora de quince mil pesos más el 50 por ciento del monto de la cuota extraordinaria de $ 300 por cada potranca que corra.

Igual que al correrse la Polla de Potrillos el Domingo último, en contiendas de esta naturaleza es que por primera vez la generación de tres años entra a medirse en un tiro más largo, no podemos pronosticar con cierta precisión— aún cuando la precisión no existe en materia hípica— como serían nuestros deseos. Estimamos, pues, que este debate de la generación en distancias que exigen a los competidores alguna resistencia, no es suficiente para determinar posiciones ni mucho menos para formarse concepto cabal sobre las aptitudes futuras de los adversarios.

De la lista de potrancas inscritas, a nuestro juicio sobresalen Flapper, Finale y Fugitiva.

Señalamos a estas como las más probables al triunfo, pero con el inminente temor de que la victoria se la pueda adjudicar alguna de las eliminadas, como por ejemplo Rábida, que el Domingo último, en el premio Chela II, en una distancia 100 metros menor que la de hoy, y cargando dos kilos más, obtuvo una desahogada victoria sobre la hija de Rolando II que la acompaña; Hidalga, que salió de perdedores en muy buena forma; Rentería que apesar de haber intervenido últimamente con toda la confianza de su caballeriza, por circunstancias de salud no logró su objetivo y finalmente Loma Blanca, que en su debut del Domingo último, estando gran favorita, no correspondió a sus antecedentes y aprontes privados. En nuestro concepto es la incógnita de la carrera.

Destacaremos del grupo a la hija de Olascoaga y Azara, que es uno de los productos de tres años que se ha clasificado como de los mejores elementos de la joven generación en la actual temporada y además le abona sobre todo, haber corrido en distancias de aliento, como es la que hoy se disputa. Sus últimos triunfos la señalan como el candidato obligado de la prueba.

Finale y Fugitiva son las que a nuestro juicio deben escoltarla.

Se inicia el "meeting" con el premio Amiens, sobre 1,600 metros, destinado exclusivamente a productos de tres años no ganadores.

Winchester lo señalaremos para el puesto de preferencia, atendiendo a que por alguna razón tomó parte en la Polla de Potrillos, donde llegó en séptimo lugar.

Para los puestos de placé señalaremos a Farnesio y Frangollo, en el orden indicado.

Sigue en el orden el premio León, sobre 1,400 metros, para caballos que no hayan ganado 10 mil pesos en premios.

Por la calidad del lote, el pronóstico resulta un tanto problemático. Sin embargo, debiendo inclinarnos a algún candidato, vamos a preferir a Pega Pega y en los puestos siguientes a Don Quijote e Ice.

El premio La Marne, sobre igual distancia, reúne a un numeroso lote más o menos equivalente entre sí y de análogas condiciones a la carrera anterior.

Por las performances de los competidores, vamos a elegir para ganador a Peggy Wood, que se encuentra en buen estado de training y para los placées a Ficticio e Hila, que son los que a nuestro juicio tienen mayores aptitudes.

La milla del premio Navy, es un handicap un tanto abierto. Desde Bordeaux que carga el top weight, hasta Holgazán, que lleva 42 kilos, todos cuentas con probabilidades para obtener el triunfo.

En atención a sus últimos triunfos en el Hipódromo de La Palma, creemos que elegir al hijo de Pibe como el vencedor, es una buena carta.

Feudal y Bordeaux, los indicamos para los puestos siguientes, en el orden correspondiente.

La sexta carrera, premio Clemens de Dames, sobre 1,100 metros, es un handicap limitado que se presta a un difícil pronóstico. Nosotros, consecuentes con la opinión general, vamos a dar nuestras preferencias a Duque de El, que en estas distancias ha sido siempre un especialista; por lo demás, el hijo de Craganour ha confirmado encontrarse en excepcionales condiciones en vista de su último triunfo, donde marcó 1.5 2|5 en esta misma distancia.

Para el primer placé nos gusta Belle Hellene, que va a un peso muy equitativo y para el segundo placé nos parece que Toldilla, a 53 kilos, es la indicada.

Se clausura la tarde hípica con el premio Verdun, sobre 2,000 metros, que es una de las pruebas de mayor importancia después del clásico.

Este handicap ha reunido a un número de competidores a una escala de peso muy acertada.

Entre Voyou, Neumático, Palillo, Feño y Herodes, debemos buscar el ganador. En consideración al buen estado porque atraviesa el representante del Stud Walker, y apesar de los 60 kilos que carga, creemos que debe imponer su clase ante sus adversarios.

A continuación, atendiendo a sus últimas performances, nos gusta Neumático y para el tercer puesto, Herodes.

RESUMEN

Primera carrera.— Winchester, Farnesio, Frangollo.

Segunda carrera.— Pega Pega, Don Quijote, Ice.

Tercera carrera.— Peggy Wood, Ficticio, Hila.

Cuarta carrera.— Pilín, Feudal, Bordeaux.

Quinta carrera.— Flapper, Finale, Fugitiva.

Sexta carrera.— Duque de El, Belle Helene, Toldilla.

Séptima carrera.— Voyou, Neumático, Herodes.

PROBABLES MONTAS Y COMPETIDORES PARA LAS CARRERAS DE LA TARDE DE HOY

Primera carrera.— 1,600 metros. — Alawy, H. Contreras; Farnesio, M. Verdejo; Fósforo, no corre; Frangollo, R. Hernández; Gran Maestre, J. F. Bernal; Papiroto, no corre; Rubicón, G. Guerra; Walpole, A. Garay; Winchester, R. Piérola.

Segunda carrera.— 1,400 metros.— Dodge, N. N.; Emily, R. Muñoz; Name, R. Azócar; Holgazán, P. Alvarado; Ice, G. Guerra; Bizerta, no corre; Pega Pega, A. Molina; Mía Cara, E. Gallardo; Zolika, N. N.; Nodriza, C. Cruz; Don Quijote, D. 2.o López; Galión, L. A. Soto; Sayón, H. Ramírez; Pochochingue, no corre; Walteau, C. Santander.

Tercera carrera.— 1,400 metros.— Ficticio, R. Hernández; Erín, Alf. Silva; Peggy Wood, L. A. Soto; Bilanz, J. Vergara; Hila, G. Guerra; La Valliere, Arm. Silva; Salada, no corre; Ferrocarrilero, R. Henríquez; New Ferry, H. Ramírez; Orence, C. Cruz; Papirote, C. Santander; San Vicente, L. A. Jerez; Singoala, no corre; Víctor Noir, D. 2.o López; Berbi, O. Contreras; Hasty Girl, L. Silva; Welpurgués, S. Jiménez.

Cuarta carrera.— 1,600 metros. —Bordeau, J. Vergara; Ever, C. Cruz; Egalité, Alf. Silva; Feudal, tal vez no corra; Señorazo, R. Piérola; Chacolí, J. Oregón; Francina, H. Ramírez; Kalmuco, R. Henríquez; Poincaré, C. Santander; Velada, S. Jiménez; Henry Clay, D. 2.o López; Pilín, L. Carrasco; Ruler, J. Osorio; Holgazán, no corre.

Quinta carrera.— 1,600 metros. —Bizerta, V. Jara; Felpa, R. Hernández; Finale, M. Verdejo; Finisterre, Arm. Silva; Flapper, A. Molina; Francesita, M. Gamboa; Fugitiva, J. Salfate; Hidalga, J. F. Bernal; Loma Blanca, P. Costa; Rábida, J. Vergara; Rentería, R. Piérola.

Sexta carrera.— 1,100 metros. —Baylén, H. Contreras; Duque de El, J. M. Baeza; Toldilla, M. Verdejo; Verderón, J. Arancibia; Belle Helene, Alf. Silva; Feudal, no corre; Gacetilla, R. Henríquez; Dudoso, no corre; Dover, G. Guerra; Oiseau Bleu, C. Castro.

Séptima carrera.— 2,000 metros. —Voyou, A. Molina; Electrón, J. M. Baeza; Esteta, J. Arancibia; Neumático, M. Verdejo; Palillo, Alf. Silva; Feño, J. Vergara; Esquife, R. Henríquez; Fabia, C. Castro; Herodes, C. Santander; Niagua, D. 2.o López; Silver, L. A. Soto; Velada, tal vez no corra; Clavileño, G. Guerra; Ruler, N. N.; Ice, N. N.; Pilín, N. N.

RESUMEN DE LOS APRONTES DE LA SEMANA DE LOS COMPETIDORES DE ESTA TARDE

1.a carrera

Fósforo, con P. Costa, y Felpa, con R. Hernández, cotejaron el Lunes 1,600 metros en 1.47 3|5, ganando Felpa por dos cuerpos, fácil. El Jueves, Fósforo y Furgón, con aprendices, y Frangollo, con R. Hernández, pasaron 1,600 metros en 1.53, ganando este último por tres cuerpos a Fósforo, quien dominó a Furgón por un cuerpo.

Frangollo. Ver el apronte anterior. El Lunes, con R. Hernández, e Iguazú, con H. Ramírez, movieron 1,600 metros en 1.48, ganando Frangollo por tres cuerpos.

Gran Maestre, con aprendiz, pasó el Jueves 1,400 metros en 1.37 un quinto.

Rubicón, con D. 2.o López, cubrió el Lunes 1,200 metros en 1.20. El Jueves, con G. Guerra, movió 400 metros en 26 1|5; completó la vuelta suave y repitió igual distancia en 27 4|5.

Walpole, con A. Garay, y Tamarindo, con aprendiz, pasaron a voluntad 1,400 metros en 1.42 3|5, llegando iguales.

Winchester, con aprendiz, movió el Jueves 1,400 metros en 1.38 1|5.

Segunda carrera

Ice, con G. Guerra, movió 600 metros en 40 2|5; después de un descanso repitió en 41.

Mía Cara, con aprendiz, largó el Viernes 1,400 metros en 1.37 2|5.

Nodriza, con C. Cruz, movió el Viernes 600 metros en 38.

Don Quijote, con J. Vergara, pasó el Viernes a voluntad 1,600 metros en 1.54 3|5.

Galión, con aprendiz, hizo el Jueves 1,400 metros en 1.43 2|5.

Tercera carrera

Peggy Wood, con J. Oregón, movió el Viernes 600 metros en 39 1|5; después de un descanso repitió 1,000 metros en 1.7 1|5.

Bilanz, con aprendiz, largó el Jueves 1,400 metros en 1.32 2|5.

Hila, con aprendiz, pasó el Jueves a voluntad 1,400 metros en 1.40 2|5.

Ferrocarrilero, con R. Hernández, movió el Jueves 1,600 metros en 1.54 4|5.

Orense, con C. Cruz, pasó el Viernes 1,200 metros en 1.21 3|5.

Singoala y **Walpurgis**, con aprendices, cotizaron el Lunes 1,000 metros en 1.8, ganando Walpurgis por un cuerpo. El Jueves, con C. Santander, Singoala repitió 1,200 metros en 1.21.

Víctor Noir, con aprendiz, movió el Viernes 600 metros en 41 3|5.

Walpurgis. Ver el apronte de Singoala, en esta misma carrera. El Jueves, con C. Santander, y Watteau, con aprendiz, pasaron 1,400 metros en 1.37 2|5, ganando Watteau por dos cuerpos.

Cuarta carrera

Bordeaux, con A. Silva, pasó el Lunes 1,200 metros en 1.20. El Viernes, con J. Vergara, repitió 600 metros en 39; después de un descanso repitió igual distancia en 39 2|5.

Feudal, con J. Jiménez, movió el Viernes 600 metrso en 39 3|5; después de un descanso, repitió 1,000 metros en 1.7 2|5.

Señorazo, con R. Piérola, cubrió el Jueves 700 metros en 46; después de un descanso, repitió 600 metros en 41 2|5.

Kalmuco, con aprendiz, pasó el Jueves 800 metros en 55.

Poincaré, con C. Santander, movió el Jueves 600 metros en 40 3|5.

Velada, con V. Jara, hizo el Jueves 600 metros en 42.

Henry Clay, con D. 2.o López, e Infanta, con S. Jiménez, cotejaron el Viernes 1,400 metros en 1.38, ganando el primero por un cuerpo.

Ruler, con Arm. Nieto, y Glengarry, con Alf. Silva, pasaron el Jueves una vuelta en 2.27, ganando Glengarry por un cuerpo.

5.a carrera

Felpa, con R. Hernández y Fósforo, con P. Costa, cotejaron el Lunes 1,600 metros en 1.47 3|5, ganando Felpa por dos cuerpos, fácil. El Jueves, Felpa repitió igual distancia con el mismo jinete, en 1.54.

Finale, con J. Vergara, y Gabinete, con aprendiz, trabajaron el Lunes a voluntad 1,800 metros en 2.1 2|5, ganando Finale por dos cuerpos. El Jueves, con J. Verdejo, Finale repitió la distancia en 2.6.

Flapper, con A. Molina, y Esteta, con aprendiz, movieron el Jueves 1,000 metros en 1.5, ganando Flapper por tres cuerpos.

Francesita, con M. Gamboa, atropelló el Viernes 800 metros en 54.

Hidalga, con J. Bernal, movió el Jueves 400 metros en 26; después de un descanso repitió en 26 2|5.

Loma Blanca, conducida por P. Costa, hizo el Viernes al carrerón 600 metros en 43 2|5; completó la vuelta suave, repitiendo 800 metros en 50 2|5.

Rábida, con J. Vergara, pasó el Viernes, sin gran apuro, 1,600 metros en 1.56.

Renterie, con R. Piérola, trabajó el Lunes 1,800 metros en 1.57 tres quintos. El Jueves, con igual monta, repitió 1,800 metros fuerte; en los últimos 1,200 metros marcó 1.20.

6.a carrera

Duque de El, con H. Michaels, movió el Viernes 600 metros a voluntad en 38.

Gacetilla, con U. Núñez, pasó el Viernes 600 metros en 40.

7.a carrera

Feño, con V. Jara, cubrió el Lunes una vuelta y 400 metros en 2.51. En la primera vuelta marcó 2.28.

Clavileño, con G. Guerra, pasó el Viernes una vuelta en 2.18.

Club Hípico de Santiago

4.as Carreras de Primavera
Domingo 4 de Setiembre de 1921

PRIMERA CARRERA A LAS 2 P. M.— Premio AMIENS. — 1,600 metros. — Para potrillos de 3 años que no hayan ganado. — Peso: 56 kilos. — Inscripción: $ 40. — Premio: $ 4,000 al 1.o

PREPARADOR	DUEÑO	NOMBRES	PESO	EDAD	SANGRE	PADRE	MADRE	TRAJE DEL JINETE
H. Pérez	Tally Ho.	1 **Alavy**	56	3	F	Alanés	Mentirosa	Blanca y lacre en rued., G. azul
F. Rojas	Liguria	2 **Farnesio**	56	3	F	Fío	Instant	Lacre, G. verde
F. Galván	Limited	3 **Fósforo**	53	6	F	St. Cygne	Chekk	Gris perla, G. negra
F. Galván	Limited	4 **Frangollo**	56	3	F	Orán	Carambola	Gris perla, G. negra
D. Yáñez	Good Hope	5 **Gran Maestre**	56	3	F	L'Aiglon	P. Devota	Blanca, alam. y M. azul
J. Vásquez	Pitico	6 **Papirote**	56	3	7/8	Pirapó	Soberbia	Lacre, braz. gris perla
D. López	H. Pérez L.	7 **Rubicón**	56	3	F	Marte II	Bárbara	Verde y oro en rued., G. oro
A. Luna	I. Valdebenito	8 **Walpole**	56	3	F	Olascoaga	Sentencia	Cel. ad. neg. G. azul, borla plata
Rob. Vega	Importación	9 **Winchester**	56	3	F	Pioneer	Olga II	Oro, faja y G. neg. borla oro

SEGUNDA CARRERA A LAS 2.30 P. M. — Premio LAON. — 1,400 metros. — Para todo caballo que no haya ganado $ 10,000. — Peso: 50 kilos. — Recargo de 1 kilo por cada $ 1,000 o fracción menor ganada. — Recargo extra de 4 kilos a los que hayan ganado $ 5,000 o fracción. — Descargo de 5 kilos a la perdedores. — Inscripción: $ 25.—Premio: $ 2,500 al 1.o

PREPARADOR	DUEÑO	NOMBRES	PESO	EDAD	SANGRE	PADRE	MADRE	TRAJE DEL JINETE
L. Navarro	J. Donoso	1 **Dodge**	61	4	7/8	Fío	Alma	Amarilla, M. gran. G. verde
R. Díaz	T. Leyton	2 **Emily**	61	4	F	Hallington L.	La Gringa	Amarillo claro, G. turquesa
C. Ruz	C Ruz	3 **Name**	54	3	15/16	Cronwell II	Sirius	Rosada, M. amarillas, G. negra
S. C. Gómez	E. Albizú	4 **Holgazán**	54	3	F	Jack's Green	Riviera	Guinda, M. bl., G. verde esm.
E. Polanco	Army and Navy	5 **Ice**	53	3	F	Altanero II	Solinka	Lacre, M. bl., y azul lis., G. azul
J. Méndez	Los Andes	6 **Bizerta**	52	3	F	Burgomaster	Bética	Blanca, faja braz. y G. azul
A. Rodríguez	J. L. Walker	7 **Pega Pega**	52	3	F	Pirapó	Avelina	Amarillo, G. negra
Propietario	P. Polanco	8 **Mía Cara**	50	4	F	San Marcos	Mimicombe	Azul, M. coloradas, G. blanca
C. A. Gómez	Esmeralda	9 **Zolika**	50	5	F	Altanero II	Zolika	Esmeralda, G. rubí
P. Marchessini	M. Bascuñán	10 **Nodriza**	48	4	F	Oquendo	Invasión III	Azul, f. solf., M. azul, br. solf.
C. Rodríguez	I. Valdés	11 **Don Quijote**	46	4	F	Burgomaster	Alhucema	Verde, G. rosada
J. Rodríguez	Chaplin	12 **Galión**	46	4	F	Melbourne	Calcutta	Gris perla y neg. en rue., G. neg.
E. Emeres	R. Riofrío	13 **Sayón**	46	5	F	Altanero II	Sayonara	Turquesa
A. Luna	República	14 **Pochochingue**	45	3	F	Pibe	Cocarda	Amar. cruz negra, G. colorada
S. González	San Marcial	15 **Watteau**	45	3	F	Olascoaga	Athis	Rosada, M. blancas, G. rosada

TERCERA CARRERA A LAS 3 P. M.— Premio LA MARNE. — 1,400 metros. — Para todo caballo que no haya ganado $ 10,000. — Peso: 50 kilos. — Recargo de 1 kilo por cada $ 1,000 o fracción menor ganada.—Recargo extra de 4 kilos a los que hayan ganado $ 5,000 o más.— Descargo de 5 kilos a los perdedores. —Inscripción: $ 25. — Premio $ 2,500 al 1.o

PREPARADOR	DUEÑO	NOMBRES	PESO	EDAD	SANGRE	PADRE	MADRE	TRAJE DEL JINETE
F. Galván	Limited	1 **Ficticio**	55	3	F	Orán	M. Papoose	Gris perla, G. negra
J. Cuevas	Espoir	2 **Erin**	53	4	F	Pioneer	Conservatory	Amar. M. az., G. azul, coc. oro
P. Polanco	J. L. Walker	3 **Peggy Wood**	53	4	7/8	Medallión	Vira	Amarilo, G. negra
D. Sandoval	J. Campo	4 **Bilanz**	52	3	F	Filipo	Villa María	Chocolate, M. nar. y G. chocolate
U. Duque	Urbión	5 **Hila**	52	4	F	Etoio	Grosella	Salmón, M. y G. verde
L. Navarro	J. Donoso	6 **La Valliére**	51	5	F	Fío	Lotería II	Amarilla, M. gran. G. verde
F. Rojas	F. C. Praín	7 **Falada**	50	3	F	Faneo	Ondée	Oro viejo, M. negra, G. blanca
J. E. Muñoz	J. E. Muñoz	8 **Ferrocarrilero**	48	4	F	Edward Low	Superiora	Oro y gran. en rued., G. negra
D. Yáñez	Silvaras	9 **New Ferry**	48	4	F	Darigal	Bootiés Baby	Amarillo, braz. y G. lacre
R. Cárdenas	El Debut	10 **Orense**	46	4	F	Index	Orianda	Verde, amar., M. blanca, G. negra
J. Vásquez	Pitico	11 **Papirote**	46	3	7/8	Pirapó	Soberbia	Lacre, brazaletes gris perla
F. Peralta	Setiembre	12 **San Vicente**	46	4	7/8	Gonin	Nutmeg	Solferino, M. y G. café
S. González	G. Mujica	13 **Singoala**	46	3	F	Asturiano	Deligh	Negra, faja y G. oro
D. Val	A. Gatica	14 **Victor Noir**	45	4	F	Siberien	F. de Cactus	Blanco, brazaletes negros
J. B. Molina	M. Troncoso	15 **Berbi**	43	4	3/4	Oidor	La Prenda	Azul elecc. alam. oro, M. lac. G. oro
Propietario	J. Roa Roa	16 **Hasty Girl**	43	5	F	Barsac	Apple Sauce	Amarilla, estrelas azules
S. González	Violeta	17 **Walpurgis**	43	3	F	Olascoaga	R. de Epsom	Violeta, G. blanca

CUARTA CARRERA A LAS 3.30 P. M.— Premio NANCY. — 1,600 metros. — Para caballos que no hayan ganado $ 30,000. — Handicap. — Inscripción: $ 30. — Premio: $ 3,000 al 1.o

PREPARADOR	DUEÑO	NOMBRES	PESO	EDAD	SANGRE	PADRE	MADRE	TRAJE DEL JINETE
L. Silva	M. Errázuriz	1 **Bordeaux**	58	4	F	Fío	Renée	Guinda seca, G. azul borla oro
R. Cárdenas	J. Solar	2 **Ever**	57	4	F	El Pícaro	Altona	Tango y café listado, G. café
R. Díaz	I. Bravo	3 **Egalité**	52	5	F	Burlesco	L'Astrée	Azul cruzado, M. oro, G. azul
P. Polanco	D. Reveco	4 **Feudal**	51	6	7/8	Jack's Green	Alarma	Verde, G. colorada
P. Boncerio	Señorazo	5 **Señorazo**	51	5	F	Lancaster	Society	Morado y blanco lis., G. blanca
U. Duque	Urbión	6 **Chacolí**	50	5	F	San Jorge	Cholita	Salmón, M. y G. verde
I. Yáñez	W. Janssen	7 **Francina**	49	5	F	Rolando II	Galejade	Azul y am. lis., G. amarilla
D. Vial	A. Gatica	8 **Kalmuko**	47	4	F	Siberien	Rib Rat	Blanco, braz. negros
S. González	El Bosque	9 **Poincaré**	47	4	F	Rolando II	Galejade	Negra, faja y G. verde
E. Polanco	Marta	10 **Velada**	46	4	F	Olascoaga	Gonina	Neg. c. lac., m. col. y b. g. b. y n.
P. Polanco	G. Figueroa	11 **Henry Clay**	45	4	F	Eclair II	Pillita	Negra, M. azules, G. blanca
P. Rojas	Cruz de Oro	12 **Pilín**	45	4	F	Pibe	B. Pudding	Naranja, M. y G. negra
D. Sandoval	R. Moreno	13 **Ruler**	45	6	F	Altanero II	Represalia	Arlequín, M. lacre, G. arlequín
S. C. Gómez	E. Albizú	14 **Holgazán**	42	4	F	Jack's Green	Riviera	Guinda, M. blancas, G. verde esm.

QUINTA CARRERA A LAS [illegible]0 P. M. — Premio POLLA DE POTRANCAS (reglamentaria). — 1,600 metros. — Para potrancas de 3 años, nacidas en Chile. — Peso 54 kilos. — Inscripción: $ 75 en tres cuotas: de $ 25, el Lunes 1.o de Marzo de 1920; de $ 25 el Lunes 14 de Marzo de 1921, y de $ 25, el Lunes 29 de Agosto de 1921. — Premios: $ 15,000 a la 1.a. Además, cada potranca que corra pagará una cuota de $ 300 que se agregará a los premios en la siguiente forma: 50 por ciento a la 1.a, 30 por ciento a la 1.a y 20 por ciento a la 3.a

PREPARADOR	DUEÑO	NOMBRES	PESO	EDAD	SANGRE	PADRE	MADRE	TRAJE DEL JINETE
J. Méndez	Los Andes	1 **Bizerta**	54	3	F	Burgomaster	Bética	Blanca, faja, braz. y G. azul
F. Galván	Limited	2 **Felpa**	54	3	A A	Old Boy	Morina	Gris perla, G. negra
C. Rodríguez	J. Peñafiel	3 **Finale**	54	3	F	Pioneer	Chela II	Blanca, G. azul
C. Lacalle	Inglés	4 **Finisterre**	54	3	F	Pioneer	La Pola	Negro, y G. verde
J. Cavieres	J. Besa	5 **Flapper**	54	3	F	Olascoaga	Azara	Gris perla y oro en r., G. negra
P. Polanco	D. Reveco	6 **Francesita**	54	3	F	Rolando II	Galejade	Verde, G. colorada
J. Vásquez	A. Undurraga	7 **Fugitiva**	54	3	F	L'Aiglon	Leonora	Negra, G. blanca
V. Herrera	Magallanes	8 **Hidalga**	54	3	F	Brasil II	Calcutta	Negra, faja, p. y G. lacre
J. Dalmau	Barcelona	9 **Loma Blanca**	54	3	F	Burgomaster	Lhassa	Blanca, M. y G. am. y lac. list.
C. Rodríguez	I. Valdés	10 **Rábida**	54	3	F	Burgomaster	Mandarina	Verde, G. rosada
P. J. Medina	A. Lyon P.	11 **Rentería**	54	3	F	Beu	Catherinette	Azul, mar. lun. blancos, G. azul

SEXTA CARRERA A LAS 5 P. M.—Premio CLEMENS DE DAMES.—1,100 metros. — Para caballos ganadores de $ 10,000 o más.— Handicap. —El top-weight no excederá de 62 kilos. — Inscripción: $ 25. — Premios: $ 2,500 al 1.o

PREPARADOR	DUEÑO	NOMBRES	PESO	EDAD	SANGRE	PADRE	MADRE	TRAJE DEL JINETE
H. Pérez	T. Hurley	1 **Bailén**	58	4	F	Burgomaster	Pivoine	Gris per. M. cer. G. gris perla
H. Michaels	Fiat	2 **Duque de El**	57	4	F	Craganour	Lady Helen	Oro viejo
P. Rojas	D. Hernández	3 **Toldilla**	53	4	15/16	Turín	Rosquilla	Verde, c. y p. canario, G. canario
J. Vielma	Verderón	4 **Verderón**	51	4	27/32	Royalist	Reliquia	Negro, G. verde
A. Rodríguez	J. L. Walker	5 **Belle Helene**	49	4	F	Fío	Key	Oro, G. negra
P. Polanco	D. Reveco	6 **Feudal**	49	6	7/8	Jack's Green	Alarma	Verde, G. colorada
J. Cavieres	Banzai	7 **Gacetilla**	49	5	F	Jack's Green	Agility	Plomo obscuro, G. lacre
A. Donati	Minerva	8 **Dudoso**	47	6	F	Burl. o E. L.	Celeste	Celeste, M. blancas, G. celeste
E. Emeres	R. Riofrío	9 **Dover**	45	5	F	Pioneer	La Gringa	Turquesa
F. Rojas	Jackson	10 **Oiseau Bleu**	40	4	F	Oviedo	Morondonga	Negro, M. y G. cereza

SEPTIMA CARRERA A LAS 5.30 P. M. — Premio VERDUN. — 2,000 metros. — Para todo caballo ganador. — Handicap. — Inscripción: $ 40. — Premio: $ 4,000 al 1.o

PREPARADOR	DUEÑO	NOMBRES	PESO	EDAD	SANGRE	PADRE	MADRE	TRAJE DEL JINETE
A. Rodríguez	J. L. Walker	1 **Voyou**	60	5	F	Delarey	Gamine	Oro, G. negra
Rob. Vega	Importación	2 **Electrón**	59	4	F	Cuyano III	Sta. Elena II	Oro, faja y G negra
J. Cavieres	O. Bernstein	3 **Esteta**	54	6	F	Sandunguero	Serenata	Negra, faja y G. lacre
D. Vial	A. Gatica	4 **Neumático**	54	4	F	Siberien	Nagoya	Blanco, braz. neg., G. blanca
F. Peralta	F. Peralta	5 **Palillo**	52	4	F	Prapó	Semifusa	Rosado, c., p., braz. y G. verde
D. Galaz	El Parque	6 **Feño**	50	4	F	Burlesco	L'Astrée	Azul y blanco en rued., G. azul
J. Méndez	Los Andes	7 **Esquife**	48	6	F	Barsac	Estrela II	Blanca, faja, braz. y G. azul
J. B. Castro	Ossyris	8 **Fabia**	46	5	F	As de Espada	Fabiola	Solferino, G. oro
A. Muñoz	D. 2.o Abarca	9 **Herodes**	45	4	F	Crescendo	R. des Press	Café obscuro, M. ver. G. colorada
F. Rojas	Jackson	10 **Niagua**	45	4	F	Nítrico	Realidad	Negro, M. y G. cereza
M. Reyes	I. Larraín	12 **Silver**	48	6	F	Viraró	Silver Glass	Oro, c., prs., p. y G. neg. borla oro
E. Polanco	Marta	12 **Velada**	43	4	F	Olascoaga	Gonna	Neg. c. lac., M. col. y bl. G. b. y n.
J. Zapata	A. Andwanter	13 **Clavileño**	42	4	7/8	Pirapó	Ruth	Negra, M. y G. verde
D. Sandoval	R. Moreno	14 **Ruler**	41	6	F	Altanero II	Represalia	Arlequín, M. lacres, G. arlequín
E. Polanco	Army and N.	15 **Ice**	40	5	F	Altanero II	Solinka	Lacre, M. bl., y azul list., G. azul
P. Rojas	Cruz de Oro	16 **Pilín**	40	4	F	Pibe	B. Pudding	Naranja, M. y G. negra

PRONOSTICOS DE LA PRENSA

CLUB HIPICO

Cómputo actual

		G.	P.
1	El Diario Ilustrado	10	38
2	Las Ultimas Noticias	10	34
3	El Sol	9	38
4	El Pronóstico	9	36
5	El Brujo del Turf	9	32
6	De Oro y Azul	9	31
7	La Nación	8	38
8	El Mercurio	8	35
9	Ziz-Zag	7	34
9	La Patrie	7	34
10	La Epoca	7	31
11	El Derby	5	36

"El Pronostico"

1.a carrera. — Gran Maestre, Farnesio.

2.a carrera. — Don Quijote, Ice, Pega Pega.

3.a carrera. — Ficticio, Peggy Wood, Bilanz.

4.a carrera. — Feudal, Pilín, Francina.

5.a carrera. — Flapper, Finale, Rentería.

6.a carrera. — Duque de El, Bayleu, Belle Hellene.

7.a carrera. — Voyou, Neumático, Esteta.

"Las Ultimas Noticias"

1.a carrera. — Gran Maestre, Winchester y Fósforo.

2.a carrera. — Ice, Pega-Pega y Name.

3.a carrera. — Peggy Wood, Ficticio y La Valliere.

4.a carrera. — Chacolí, Feudal y Ruler.

5.a carrera. — Flapper, Finale y Fugitiva.

6.a carrera. — Duque de El, Belle Hellene y Gacetilla.

7.a carrera. — Palillo, Voyou y Feño.

CHILE HUNT CLUB

Resultados generales de las carreras de la tarde de ayer

Ante regular concurrencia se llevó a efecto en la tarde de ayer la inauguración de la temporada del Chile Hunt Club.

Llamó especialmente la atención el orden, el entusiasmo y la corrección que fueron las características principales del torneo.

Damos a continuación los resultados generales:

1.a carrera.—900 metros

1.o Navira, jinete señor Manuel Vidaurre.

2.o Belle, jinete señor Joaquín Ureta.

3.o Patas de Goma, jinete señor J. Infante B.

4.o Holandés, jinete señor J. Undurraga.

Tiempo: 1'.

Ganado por seis cuerpos, el tercero a dos cuerpos

2.a carrera.—2,400 metros (vallas)

1.o Adalid, jinete señor Alfonso Vargas.

2.o Mitin, jinete señor Carlos Alarcón.

3.o Zoraida, jinete señor Luis A. Medina.

4.o Nena, jinete señor M. Pizarro.

Tiempo: 3'17".

Ganado por uno y medio cuerpo; el tercero a 200 metros.

3.a carrera.—4,000 metros (steeplechase militar)

1.o Edil, jinete capitán Contreras.

2.o Bienvenido, jinete teniente Pedregal.

3.o Dobrudja, jinete teniente F. Vial.

4.o Oriental, jinete teniente Yáñez.

Tiempo: 5'24".

Ganado por tres cuerpos; el 3.o a igual distancia.

4.a carrera.—1,500 metros

1.o Be Quick, jinete señor C. Alarcón.

2.o Berbi, jinete señor Alfonso Vargas.

3.os en empate, Pagano, jinete señor C. de Landa y San Rival, jinete señor J. Infante B.

Tiempo: 1'48".

Ganado por medio cuerpo; los 3.os a 2 1|2 cuerpos.

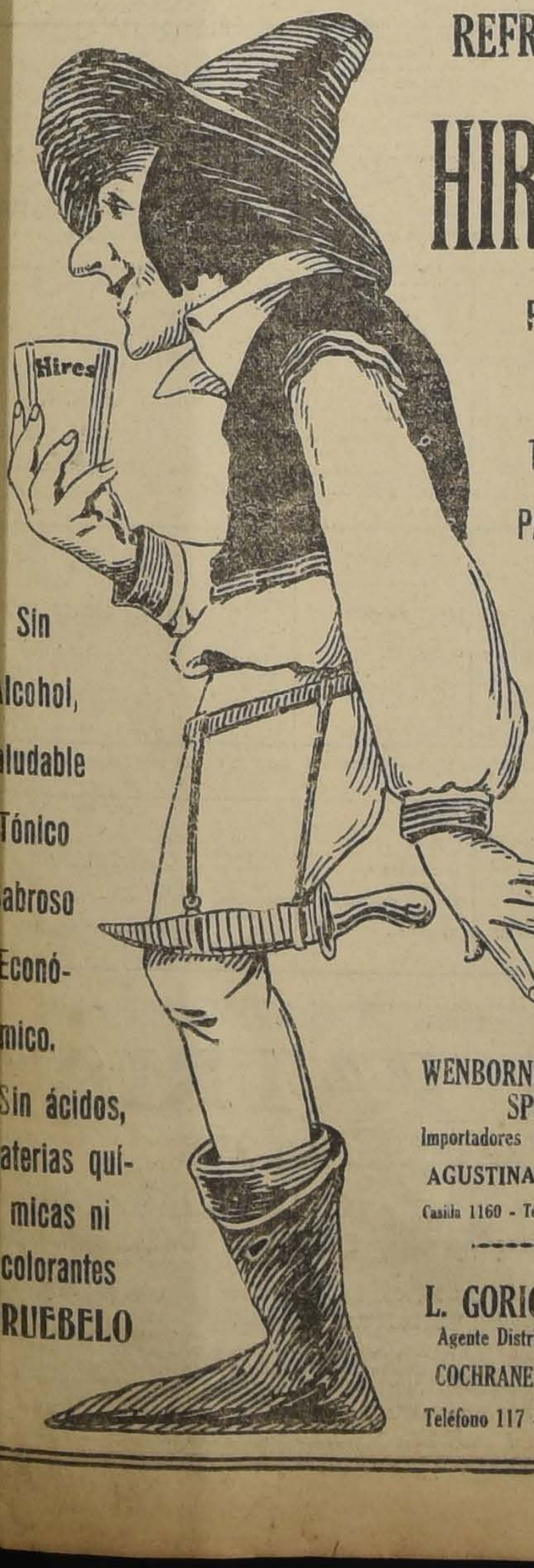

REFRESCO
HIRES
PIDALO EN TODAS PARTES
Sin Alcohol, Saludable Tónico Sabroso Económico. Sin ácidos, materias químicas ni colorantes
PRUEBELO
WENBORNE & SPEARING
Importadores Exclusivos
AGUSTINAS 1019
Casilla 1160 - Teléfono 865
L. GORICHON
Agente Distribuidor
COCHRANE 869
Teléfono 117 - Parque

Cigarrillos con boquilla Ambré a $ 0.20 cajetilla.
MARATON
Agente: César Vergnasco.
Sto. DOMINGO 654
TELEFONO 1880

BORDADOS A MAQUINA
Ejecutamos cualquier trabajo, según la moda. Precio módico.
Casa Moletto Hnos
CATEDRAL N.o 2202

ULTIMOS DIAS
DE
LIQUIDACION
DE
RETAZOS
EN
BORDADOS FINOS
Y
ENCAJES FINOS
CASA REGUERA
161 - Ahumada - 161

CUELLOS DOUBLE WEAR TRADE MARK CORONA

Estos afamados cuellos se venden en todas las buenas Camiserías y en los siguientes Depósitos:

Camisería Barcelona, Puente 593
El Palacio de las Corbatas, Puente 750
Camisería La Perfección, Ahumada 339
Camisería La Perla, Puente 641
Carlos Saffer, Ahumada 360
Camisería Martínez, Ahumada 50

La Corbatinera, Estado 266
Casa Santiago, Puente 501
Casa Española, Puente 601
Sastrería y Camisería La Aurora, Delicias 2836
Camisería "Al 1096" S. Pablo esq. Bandera

A LOS SIGUIENTES PRECI
CUELLOS: $ 1.80 cada uno;
media docena.
PUÑOS: $ 2 par; $ 11.50 la
docena; $ 23 la docena.

HIPODROMO CHILE

LAS CARRERAS DE LA MAÑANA DE HOY

Apreciaciones y pronósticos

Como de costumbre, un buen programa, nutrido de inscripciones, ha preparado el hipódromo de La Palma para la reunión matinal de hoy; y atendiendo al entusiasmo peculiar de nuestros aficionados no dudamos que numerosa concurrencia presenciará el desarrollo de las siete pruebas que lo componen.

Se inicia la reunión con el Premio Junín sobre 1,400 metros, handicap para hacks, prueba que ha reunido un numerosísimo lote. En efecto, de los 21 inscritos, 19 se presentarán a la lid turfista a dirimir supremacías.

El señor handicaper en una escala sumamente amplia—desde 67 hasta 40 kilos—ha establecido una asignación acertada que dificulta enormemente el pronóstico. Por otra parte, cuando son tantos los competidores que corren en una prueba, es fácil que el más indicado encuentre tropiezos y no pueda desarrollar todas sus aptitudes.

Entre los inscritos se destaca Macacho, que en su última presentación remató segundo de Carboncillo. Ha obtenido algunos triunfos honorables cargando pesos más o menos equivalentes a los de hoy.

Slavo es otro serio competidor. Obtuvo hace un mes un desahogado triunfo. Cuando fué presentado en público recientemente, después de haber cortado las huinchas, se arrancó hasta la misma meta perdiendo por esta circunstancia toda opción. En aquella oportunidad, fué uno de los candidatos más sostenidos en las apuestas mutuas. Es muy rápido y si no es molestado en las primeras distancias, podría sin dificultad llegar al marcador en el puesto de honor.

Faisán ha ocupado puestos ventajosos en sus performances anteriores, y finalmente, la presencia de Retoño, que será conducido por Santiago Ponce, y de Novicia, que ha demostrado ciertas aptitudes para estas pruebas de largo aliento—usamos este término ya que se trata de una contienda para hacks—hace aún más incierto el desenlace de la carrera.

En resumen, nuestros candidatos son: Macacho, Slavo y Novicia, en el orden indicado.

El Premio Jaiña, sobre 1,100 metros, será disputado por animales de escasos antecedentes, aunque de calidad homogénea.

Coila, Telilla, San Vicente y Siciliana, se repartirán los honores del favoritismo. Coila, que será conducida por su jockey ya habitual, Juan Vergara, se destaca por sus últimas performances a la consideración del cronista. Se encuentra en buenas condiciones de entrenamiento y aunque no es un crack tiene méritos de sobra para imponerse en este lote.

Telilla ha bregado con tesón por llegar a la meta en el puesto de honor. Tres veces consecutivas ha cortado con la confianza del público y de su caballeriza, logrando sólo rematar en el placé. Es un enemigo que puede poner en peligro la victoria de nuestra favorita.

San Vicente, aún un poco verde, remató en esta misma distancia a una cabeza de Personaje; finalmente, Siciliana llega a la carrera de hoy prestigiada por sus espléndidos aprontes en privado.

Sin otras consideraciones, dejamos nuestro pronóstico en el orden siguiente: Coila, Telilla y San Vicente.

Sigue en el orden el Premio Juntas, handicap sobre igual distancia que la carrera anterior. De los 17 inscritos creemos deberá destacarse Edimboro, que aunque un tanto alejado de las pistas, solamente inició el Domingo último su labor activa. Sus antecedentes lo señalan como el presunto vencedor de hoy.

Para sucederle en el marcador, vamos a señalar a Hesperia y Pechén, en el orden indicado.

War Paint es nuestra favorita en el Premio Junquillar. Su reciente aplastante victoria lo hace destacarse con toda propiedad sobre sus demás competidores.

Luminosa y Declaración son los que a nuestro juicio ocuparán los puestos siguientes, atendiendo a sus últimas performances.

El Premio Jarillas es un handicap en el que nos inclinamos sin reticencias a favor del hijo de Siberien y Fricka. En efecto, Quelén en el Premio Huara, obtuvo el 22 de Agosto una lucida victoria venciendo por medio cuerpo a Pechén y el Domingo último, en el Premio Infiernillo alcanzó el tercer puesto en un tiro 200 metros mayor que el de hoy. Por lo demás, se encuentra en perfectas condiciones de salud y de entrenamiento.

Pegote y Pajarita son los que a nuestro parecer deben sucederle en el marcador.

El Premio Jaspe, sobre 1,400 metros es un handicap que puede producir una sorpresa. Por nuestra parte, siguiendo la línea de carrera, debemos inclinarnos por Go Lady, especialista en la distancia y de honrosos antecedentes.

Zólika, que en la reunión pasada alcanzó una desahogada victoria en el Premio Iquitos, la señalamos para el segundo puesto, y Arrás para el tercero.

El Premio Jueves clausura la mañana hípica.

Tetuán, que después de haber obtenido una serie de victorias en el Chile ha participado en nuestro principal hipódromo sin lograr su objetivo, vuelve a su antigua casa dispuesto a recuperar su prestigio y creemos que con su reaparición de hoy en el Chile hará un lucido papel.

Eylau atraviesa por un buen período, considerándolo como el competidor más temible.

Por otra parte, Viana va muy favorecida en el peso y con seguridad en los tramos finales conseguirá un buen sitio en el marcador.

Nuestra carta es, pues, Tetuán, Eylau y Viana, en el orden indicado.

RESUMEN:

1.a carrera.—Macacho, Slavo y Novicia.
2.a carrera.—Coila, Telilla y San Vicente.
3.a carrera.—Edimboro, Hespería y Pechén.
4.a carrera.—War Paint, Luminosa y Declaración.
5.a carrera.—Quelén, Pegote y Pajarita.
6.a carrera.—Go Lady, Zólika y Arrás.
7.a carrera.—Tetuán, Eylau y Viana.

MONTAS Y COMPETIDORES PARA LA REUNION DE HOY

Primera carrera.— 1,400 metros.— Campanillazo, G. Carrasco; Carboncillo, E. Canales; Macacho, H. Contreras; Retoño, J. F. Bernal; Yelcho, M. Vivallos; Dorina, C. Pombet; María Tudor, J. Vergara; Horchata, L. A. Jerez; Hébridas, D. 2.o López; Slavo, C. Santander; Faisán, E. Aguilera; Soplona, J. 2.o Aravena; El Guindito, C. Cruz; Novicia, J. Osorio; Pillullo, L. A. Silva; Rucato, N. N.; Desquite, C. Castro; Asiático, J. Gutiérrez; Santa Marta, S. Jiménez; Sofista, no corre; Cabecilla, J. Pinto.

Segunda carrera.— 1,100 metros.— Costanera, G. Aravena; Galopa, S. Villanueva; Colón, E. Ulloa; Telilla, M. Vergara; Coila, J. Vergara; San Vicente, L. A. Jerez; Yaquil, C. Pombet; Siciliana, L. Carrasco; Hasty Girl, C. Cruz; Himalaya, E. Aguilera; Budapest, C. Santander; Activo, S. Jiménez; Picacero, G. Guerra; Majadilla, C. Castro; Popelina, J. Osorio; Orondo, J. Pinto; Epping, L. A. Silva.

Tercera carrera.— 1,100 metros.— Baldramina, E. Canales; Edimboro, A. Molina; Hila, J. Oregón; Pechén, M. Vergara; Agosto, L. A. Jerez; Hesperia, Alf. Silva; Dándalo, J. Vergara; Finlandia, G. Aravena; Rubia, R. Flores; Name, J. Osorio; Ancatemo, D. 2.o López; Saltarella, J. Pinto; Burguesa, G. Guerra; Pochochingue, C. Santander; Doña Marta, C. Cruz; Sátira, L. Silva.

Cuarta carrera.— 1,100 metros.—Asturiano, G. Aravena; Tetuán, no corre; Dual, A. Molina; War Paint, M. Vergara; Declaración, M. Gamboa; Luminosa, J. Oregón; Altair, L. Carrasco; Burloncillo, C. Muñoz; Alucita, J. Vergara; Dudoso, J. Pinto; Octubre, J. Osorio; Shimosa, D. 2.o López.

Quinta carrera.— 1,100 metros.—Minx, E. Canales; Furlana, J. Vergara; Quelén, G. Aravena; Pajarita, L. Carrasco; Entente, A. Villagra; Silbatina, L. A. Jerez; Compiegne, L. Oregón; Sacarina, C. Cruz; Pegote, G. Guerra; Gracia, D. 2.o López; Espadaña, J. Pinto; Colonia, J. Osorio; Juvenil, J. Gutiérrez.

Sexta carrera.— 1,400 metros.—Don Floro, P. P. Cancino; Ragusa, E. Canales; Rex White, A. Godoy; Mormón, Alf. Silva; Zólika, J. Oregón; Go Lady, S. Villanueva; Ull, M. Vergara; Arrás, L. Carrasco; Titita II, L. A. Zúñiga; La Seine, J. Osorio; Uxor, J. Pinto; Estoque, C. Castro; Maestro Cantor, S. Jiménez; Fosco, L. A. Silva.

Séptima carrera.— 1,400 metros.— Tetuán, A. Molina; Filoche, Alf. Silva; Rasputín, C. Pombet; Petardito, H. Ramírez; Merengue, Arm. Silva; Eylau, J. Osorio; Lady Kendal, C. Cruz; Deshabillé, C. Santander; Samaniego, J. Pinto; Viana, D. 2.o López; Nodriza, S. Jiménez.

PRONOSTICOS DE LA PRENSA

Hipódromo Chile

Cómputo actual

		G.	P.
1	"El Derby"	5	28
2	"El Sol"	5	26
3	"La Nación"	5	21
4	"La Epoca"	4	21
5	"Las Ultimas Noticias"	4	17
6	"El Diario Ilustrado"	3	24
7	"De Oro y Azul"	3	17
8	"El Mercurio"	2	19
9	"El Brujo del Turf"	1	20
9	"La Patrie"	1	20
10	"El Pronóstico"	1	15

"El Pronóstico"

1.a Macacho. Placées: Retoño y Faisán.
2.a Telilla. Placées: Coila y San Vicente.
3.a Hesperia. Placées: Rubia y Sátira.
4.a War Pain. Placées: Declaración y Asturiano.
5.a Colonia. Placées: Quelen y Pegote.
6.a Zólika. Placées: Titita II y Ragusa.
7.a Filoche. Placées: Eylau y Lady Kendal.

"Las Ultimas Noticias"

1.a carrera.— Hébridas, Retoño y El Guindito.
2.a carrera.— Coila, Telilla y San Vicente.
3.a carrera.— Saltarella, Sátira y Agosto.
4.a carrera.— War Paint, Alucita y Octubre.
5.a carrera.— Pegote, Compiegne y Quelen.
6.a carrera.— La Seine, Titita II y Fosco.
7.a carrera.— Eylau, Rasputin y Lady Kendal.

MEZQUITA
Cigarrillo con tabaco Maryland.
Boquilla ambré. 40 cts.

Avisos de Vapores

GRACE LINE
SERVICIO RAPIDO DE VAPORES ENTRE VALPARAISO Y NUEVA YORK
Viaje en 19 días. Vía Canal de Panamá, con escala en Antofagasta, Iquique, Mollendo, Callao y Cristóbal.
Servicio de primera clase, únicamente.
Camarotes de lujo. Cuisine inmejorable.
SALIDAS FIJAS CADA TRES SEMANAS, A LA 1 P. M.
"SANTA LUISA", SALDRA SETIEMBRE 21.
"SANTA ELISA", SALDRA NOVIEMBRE 2.
"SANTA ANA", SALDRA OCTUBRE 12.
"SANTA LUISA", SALDRA NOVIEMBRE 23.
Por informaciones y pasajes, dirigirse a sus agentes en Santiago:
GRACE Y CIA. (CHILE) S. A.
Agentes de la Compañía Japonesa Toyo Kisen Kaisha
HUERFANOS 1087 :-: :-: SANTIAGO

Compañía Sud-Americana de Vapores
PROXIMAS SALIDAS:
"Palena" Vapor rápido para Cristóbal, en conexión con naves para Estados Unidos, Europa, etc., el VIERNES 16 de Setiembre, a las 4 P. M.
"Cachapoal" Vapor para Pimentel (Perú), con escala en la mayoría de los puertos intermedios, el JUEVES 8 de Setiembre, a las 4 P. M.
Agentes: Weszel, Duval y Co., Huérfanos esq. Morandé.—Sub-Agentes: Compañía de Transportes Unidos, Estado esq. Delicias.

HIPODROMO CHILE

4.as Carreras de Pri
Domingo 4 de Setiembre

PRIMERA CARRERA A LAS 9 A. M.— Premio JUNIN.— Handicap.— Para hacks. — Inscripción: $ 20.— Premios: $ 1,000 al 1.o y
—Distancia: 1,400 metros

PREPARADOR	DUEÑO	NOMBRES	PESO	EDAD	SANGRE	PADRE	MADRE	TRAJE DEL
G. de la Cerda	Pasatiempo	1 Campanillazo	67	4	1/2	Miserable.	Chilena	Blanco, lun. azules,
O. Mauret	M. Henríquez	2 Carboncillo	67	4	1/2	Ogro	Chilena	Concho de v., oro en
Propietario	D. López	3 Macacho	60	7	7/8	Pic me up	Troika	Lacre, bl., braz. lacre
M. Soto	D. Dighero	4 Retoño	58	E	F	Rongeur	Crescide	Blanca, M. azules
M. Vivallos	J. Ciappa	5 Yelcho	57	5	1/2	Julio César	Chilena	Cobre
S. Rojas	M. Palacios	6 Dorina	54	6	15/16	St. Dory	Encina Real	Granate, M. gran.
L. Navarro	Liguria	7 María Tudor	51	3	F	Fío	Alice A-Dale	Lacre, braz. verdes
E. Muñoz	St. Jean	8 Horchata	48	4	F	Eclair II	Maya II	Crema y verde listado
R. Ramírez	R. Riofrío	9 Hébridas	48	3	F	Melbourne	Cybelle	Turquesa
E. Olivares	Rancagua	10 Slavo	47	5	7/8	Le Roy d'Is	Slava	Verde, pres. y a. pl.
A. Donati	D. Ulloa	11 Faisán	46	5	1/2	Le Roy d'Is	Sin anteced.	Negra, G. oro
D. López	R. Pizarro	12 Soplona	46	5	F	Oviedo	Chismera	Oro y verde listado
A. Quintanilla	N. Herrera	13 El Guindito	45	5	3/4	Crescendo	Liberty	Lila, M. cardenal
F. Peralta	M. Rojas S.	14 Novicia	45	5	3/4	Edecán	Calumniadora	Morada, M. verdes
W. Fariña	J. La Paz	15 Pillullo	40	3	F	Pibe	Fatinitza	Celeste, G. rosada
M. Collao	M. Araya	16 Rucato	40	4	29/32	Apto Oro	Ruca	Lac., cruz am.,
O. Fuenzalida	G. Guerra	17 Desquite	40	3	15/16	Defensor	Arequipa	Amarilla, cruz y G.
J. Vásquez	Progreso	18 Asiático	40	5	1/2	St. Andrew	Sin anteced.	Gris perla, G. verde
G. Madariaga	F. Tellez	19 Santa Marta	40	5	F	Sir Samuel	Repentance	Granate listado, G.
A. Ramenzoni	Riojana	20 Sofista	40	4	F	Sir Samuel	Hlaneras	Turquesa, G. morada
F. Peralta	Violeta	21 Cabecilla	40	4	F	Viraró	Echantee	Violeta, G. blanca

SEGUNDA CARRERA A LAS 9.30 A. M. — Premio JAIÑA. — Omnium Handicap. — Inscripción: $ 20.— Premios: $ 1,500 al 1.o y
—Distancia: 1,100 metros

PREPARADOR	DUEÑO	NOMBRES	PESO	EDAD	SANGRE	PADRE	MADRE	TRAJE DEL
F. Villa	Vizcaya	1 Costanera	60	7	23/32	Constant	Meva	Azul, G. solferino
E. Muñoz	A. Miranda	2 Galopa	55	5	F	Etolo	Age d'Or	Blanca, M. lacres, G.
A. Donati	Minerva	3 Colón	54	6	F	Etolo	Kirry	Celeste, M. blancas
O. Fuenzalida	U. Verdugo	4 Telilla	54	4	F	Turín	Inesita	Verde, estr. rsada
R. Pastene	A. Benavente	5 Coila	53	3	15/16	Longchamps	Rasselas	Azul turquesa, M.
F. Peralta	Setiembre	6 San Vicente	50	4	7/8	Gonin	Nutmeg	Solferino, G. café
S. González	V. M. Herrera	7 Yaquil	50	5	15/16	Lord Bobs	Hebe II	Acero, braz. negros
R. Ormazábal	E. Donoso	8 Siciliana	48	4	F	Pirapó	Contadina	Rosada, M. rosadas
Propietario	J. Roa Roa	9 Hasty Girl	47	4	F	Barsac	Apple Sauce	Amarilla, estrellas
C. A. Gómez	F. Falcón	10 Himalaya	47	4	F	Eclair II	Villa	Blanca, M. azules G.
C. S. Gómez	E. Albizú	11 Budapest	45	4	F	Orwin	Matutina	Guinda, M. blancas
P. Polanco	E. Anguita	12 Activo	44	4	3/4	El Tango	Cacarela	Blanca, alam. oro, G.
W. Fariña	J. H. López	13 Picacero	43	6	1/2	Siberien	Sin anteced.	Blanca, G. lacre en
S. Avila	L. Morello	14 Majadilla	43	5	15/16	Cromwell II	Sirius	Oro, M. azules, G.
C. Ruz	O. Undurraga	15 Popelina	43	4	31/32	Leonardo	Marujita	Azul y blanco en
A. Zúñiga	Violeta	16 Orondo	42	5	F	Obrizo	Mariana II	Violeta, G. blanca
S. González	El Bosque	17 Epping	40	5	F	Olascoaga	Yokohama	Negro, faja verde, G.

TERCERA CARRERA A LAS 10 A. M. — Premio JUNTAS. — Omnium Handicap. — Inscripción: $ 20. —Premios: $ 1,500 al 1.o y
Distancia: 1,100 metros

PREPARADOR	DUEÑO	NOMBRES	PESO	EDAD	SANGRE	PADRE	MADRE	TRAJE DEL
Propietario	F. Peralta	1 Baldramina	60	7	F	Barsac	Berta	Rosada, c. M., p. G.
Propietario	C. A. Gómez	2 Edinboro	54	5	F	Hallington L	Admiraton	Verde, M. blancas, G.
U. Duque	Urbión	3 Hila	53	4	F	Etolo	Grosella	Salmón, M. verdes
J. Vásquez	Pitico	4 Pechén	53	6	1/2	G. Yamagata	Chilena	Lacre, braz. gris perla
C. Morris	C. Morris	5 Agosto	52	4	1/2	Siberien	Sin anteced.	Celeste, braz y G.
P. Rojas	D. Hernández	6 Hesperia	52	4	F	Eclair II	Ormodia	Verde, c. g. p.
S. Silva	B. Moreno	7 Dándalo	51	4	F	Oregón	Lula	Verde nilo
F. Villa	J. Martínez	6 Finlandia	51	4	F	Marte II	Hossanna	Or, M. plata, G.
G. Casanova	B. Albizú	9 Rubia	50	4	F	London	Rodhesia	Guinda, M. blancas
C. Ruz	C. Ruz	10 Name	50	3	15/16	Cromwell II	Sirius	Rosada, M. amarillas
R. Ramírez	B. Donnay	11 Ancatemo	50	6	63/64	Crowwell	Manfrina	Morado cruz vio. M.
O. Fuenzalida	Cunulpa	12 Saltarella	49	5	F	Trefle	Escalerilla	Blanca, M. rosadas
E. Molina	S. Agliati	13 Burguesa	48	5	31/32	Harlington	Oriflama	Blanca, lun. verdes
A. Luna	República	14 Pochochingue	47	3	F	Pibe	Cocarda	Amarillo, cruz
D. Sandoval	J. Araneda	15 Doña Marta	45	5	3/4	Rodilard	Marta	Oro, cruz negra, G.
C. Pérez	J. Hube	16 Sátira	45	4	1/2	Sir Samuel	Chilena	Mandarina, M.

CUARTA CARRERA A LAS 10.30 A. M.— Premio JUNQUILLAR. — Omnium Handicap. — Inscripción: $ 20.—Premios: $ 1,500 al
al 2.o —Distancia: 1,100 metros

PREPARADOR	DUEÑO	NOMBRES	PESO	EDAD	SANGRE	PADRE	MADRE	TRAJE DEL
F. Villa	13 de Agosto	1 Asturiano	62	5	F	Burgomaster	Marcha	Oro, G. caqui
D. Yáñez	A. Rengifo	2 Tetuán	57	4	F	Turín	Huelga	Rojo, braz. y G. negra
Propietario	C. A. Gómez	3 Dual	56	6	15/16	Burlesco	Anunciadora	Verde, M. blancas, G.
J. Vásquez	Pitico	4 War Paint	54	3	F	Pioneer	Rafale	Lacre, M. lacres,
D. Sandoval	D. Urrutia	5 Declaración	52	5	F	Orán	Surestada	Azul y blanco listado
G. de la Cerda	Esmeralda	6 Luminosa	50	5	F	Altanero	Liane	Esmeralda, G. rubí
L. A. Benítez	L. Portales	7 Altair	49	4	F	Pearl River	Asteria	Chocolate, braz. y G.
J. F. Salinas	E. Caballería	8 Burloncillo	49	5	1/8	Scarrón	Chilena	Lacre y celeste por
R. Pastene	A. Benavente	9 Alucita	48	3	7/8	Alanés	Alina	Azul turquesa, M.
A. Donati	Minerva	10 Dudoso	48	6	F	Burl. o E. L.	Celeste	Celeste, M. blancas, G.
C. Ruz	C. Ruz	11 Octubre	47	4	F	Siberien	Cesira	Rosada, M. amarilla,
Propietario	H. Pérez	12 Shimosa	46	5	7/8	Alanés	Rusia	Granate y blanco

QUINTA CARRERA A LAS 11 A. M. — Premio JARILLAS. — Omnium Handicap. — Inscripción: $ 20. — Premios: $ 1,500 al 1.o y
—Distancia: 1,100 metros

PREPARADOR	DUEÑO	NOMBRES	PESO	EDAD	SANGRE	PADRE	MADRE	TRAJE DEL
E. Cuevas	P. González	1 Minx	62	7	1/2	Meltonian	Sin anteced.	Verde, lunares y G.
A. Guerra	Chandler	2 Furlana	60	7	F	L'Aiglon	Fricka	Solf. cruz blanca, M.
Propietario	F. Villa	3 Quelén	55	6	F	Siberien	Ravenne	Amar. M. amar. G.
P. Rojas	D. Hernández	4 Pajarita	52	5	F	Pirapó	Safo	Verde c. y p. canario
C. Pérez	P. Ruiz C.	5 Entente	50	6	F	Rampart	Calcutta	Lacre, M. azules, G.
F. Peralta	Temuco	6 Silbatina	49	6	F	L. Atkinson	Arcola	Azul cruz oro, M.
U. Duque	Urbión	7 Compiégne	48	6	F	Marte II	Cortejada	Salmón, M. verdes
D. Sandoval	R. Zúñiga	8 Sacarina	47	6	1/2	Sir Samuel	Chilena	Oro, G. café
E. Molina	S. Agliati	9 Pegote	46	4	F	Pirapó	Shylass	Blanca, lun. v., M.
R. Ormazábal	O. Vigouroux	10 Gracia	46	5	A A	Eclair II	Queen Leaf	Verde, G. negra
S. Gómez	E. Albizú	11 Espadaña	43	4	F	Orán	S. d'Amour	Guinda, M. blancas, G.
M. Vivallos	M. Saavedra	12 Colonia	42	5	F	Jou Jou	Alhucema	Oro
A. Ramenzoni	O. Frías	13 Juvenil	42	6	1/2	Julio César	Chilena	Crema, M. blancas, G.

SEXTA CARRERA A LAS 11.30 A. M.— Premio JASPE. — Omnium Handicap. — Inscripción: $ 25.— Premios: $ 2,000 al 1.o y
—Distancia: 1,400 metros

PREPARADOR	DUEÑO	NOMBRES	PESO	EDAD	SANGRE	PADRE	MADRE	TRAJE DEL
M. Collao	S. Muñoz	1 Don Floro	61	E	F	L'Aiglon	Florida	Azul lunares blancos
R. Ramírez	Imposible	2 Ragusa	61	8	15/16	Rampart	Immortelle	Amar. y neg. lis. M.
A. Guerra	P. Polanco	3 Rex White	61	7	31/32	Defensor	Maya White	Colorada, M. azules, G.
E. Molina	R. de Petris	4 Mormón	58	5	F	Mehari	Soirée	Oro, braz. verdes, G.
G. de la Cerda	Esmeralda	5 Zolika	52	5	F	Altanero	Zórika	Esmeralda, G. rubí
E. Muñoz	L. A. González	6 Go Lady	51	5	F	Gonin	Joyful Lady	Oro y negro en
Propietario	V. Jofré	7 Ull	49	5	F	Olascoaga	Mesalina	Azul, lun. am., G.
P. Rojas	Mirabeau	8 Arrás	49	6	A A	Medallion	Rose Leaf	Naranja, alam. braz.
Propietario	U. Silva	9 Titita II	48	4	F	Duc d'Albe	Titea	Lacre, M. lacres,
C. Ruz	J. Venegas	10 La Seine	45	5	F	Mead	Lelia	Ambar, M. granate
Propietario	F. Peralta	11 Uxor	42	4	F	Olascoaga	Miss Musker	Rosado, c. y p. verde
A. Donati	Minerva	12 Estoque	42	4	F	St. Cygne	Ain Sefra	Celeste, M. blancas
D. Galaz	E. Petit	13 M. Cantor	40	5	F	Duc d'Albe	La Dorada	Naranja, G. azul
S. Silva	G. Polstock	14 Fosco	40	4	F	Edward Law	Bombonniére	Negra, cruz amar.

SEPTIMA CARRERA A LAS 12 M. — Premio JERVES. — Omnium Handicap.— Inscripción: $ 25.— Premios: $ 2,000 al 1.o y $ 500 al
—Distancia: 1,400 metros

PREPARADOR	DUEÑO	NOMBRES	PESO	EDAD	SANGRE	PADRE	MADRE	TRAJE DEL
D. Yáñez	A. Rengifo	1 Tetuán	58	4	F	Turín	Huelga	Oro, braz. negros, G.
R. Amaro	J. Musa	2 Filoche	57	4	31/32	Semproni	Fiole	Gran. y bl. lis, G.
M. Araya	J. B. Ramírez	3 Rasputín	52	4	7/8	Rob Roy III	Clepia	Azulino, braz. neg.
J. 2.o Vaccaro	Providencia	4 Petardito	50	5	F	Rodilard	D'jenna	Granate, M. blancas
O. Mauret	A. León	5 Merengue II	49	5	F	Obrzo	Mermaid	Solf., c. p. y G. negra
C. Ruz	San Crispín	6 Eylau	47	5	F	Pearl River	Berezina	Negro y amar. lis.
G. Casanova	J. F. Yáñez	7 Lady Kendal	46	5	F	Vraró	Mad. Comfrey	Morada, alam. oro,
D. Galaz	E. Petit	8 Deshabillé	45	5	F	Duc d'Albe	Chalana	Naranja, G. azul
C. Morris	R. de Petris	9 Samaniego	45	4	7/8	Sir Samuel	Euskara	Oro, M. oro, braz. y G.
A. Zúñiga	H. Fleureau	10 Viana	45	5	F	L'Aiglon	Silesia	Lacre y oro en
P. Marchesini	M. Bascuñán	11 Nodriza	43	4	F	Oquendo	Invasión	Az. f. solf., M. azules

NUESTRA
Leche de Magnesia
es el purgante anti-ácido y suave por excelencia.
Exija nuestra marca en las boticas.
LABORATORIO CHILE
SANTIAGO

FIESTAS PATRIAS
GRANDES REBAJAS DE PRECIOS
THE NEW ENGLAND
DELICIAS 2933
FRENTE AL PORTAL
Ofrece al público una economía de un 20 o/o en artículos para caballeros como ser Sastrería, Camisería, Sombrerería, Corbatería, etc., etc.
NADIE COMPRE SIN VER ANTES MIS PRECIOS
Esta casa garantiza el corte y la confección.

INDUSTRIAS Y COMERCIO

BOLSA DE COMERCIO

Movimiento

De gran interés fueron las adjudicaciones anotadas ayer durante la única rueda del mercado bursátil.

Se movieron con preferencia los papeles mineros, siendo entre estos los más transados los Tres Puntas, Totoral, Tocopillas, Gaticos, Arauco y Mañil. Se dió un conforme además por 2,352 San José de Oruro B. y dos acciones del Club Hípico en 8,000 cada una.

OPERACIONES DE AYER

Unica rueda

15000 Caja 7-1, 90.
94 Gas, 48.
20000 Caja 7-2, 90 1|2.
300 T. Puntas, Set. 22, 45 1|2.
1300 T. Puntas, Set. 22, 44 1|2.
100 T. Puntas, Set. 22, 44 3|4.
400 T. Puntas, Set. 22, 44.
1300 Vacas, Set. 22, 6 1|3.
300 Mañil, Set. 22, 148.
1000 Hip. 8-1, 96.
155 Chile, 190.
700 T. Puntas, Set. 22, 43 3|4.
200 Vacas, Set. 22, 6 1|2.
900 Tocopilla, Set. 22, 81 1|2.
22 Gente Grande, 42.
66000 Caja 8-1|2, 96 5|8.
100 Nueva Elqui, St. 22, 19.
300 Antofagasta, 49.
15000 Hip. 8-1, 96 1|8.
1700 Totoral, Set. 22, 6.
100 Telégrafo, 53.
500 Mañil, Set. 22, 149.
14000 Caja 8-1, 96.
300 Caja 8-1, 97.
1100 Totoral, Set. 8, 6.
300 T. Puntas, Set. 22, 48 1|2.
2 Club Hípico, 8,000.
1600 Gatico, Set. 22, 12 1|2.
2352 San José B., 4.
500 Tocopilla, Set. 22, 81.
1000 Arauco, 3 1|8.
500 Arauco, 3.05.

PRECIO DE COMPRADOR O VENDEDOR AL TERMINAR LAS RUEDAS

TITULOS	COMPRADOR		VENDEDOR	
	Cantidad	Precio	Cantidad	Precio
BONOS				
Caja 8-1	2,000	96	....	....
Caja 8-1|2	15,000	96⅝	....	....
Caja 7-1	....	....	5,000	90
Hipotecario 8-1	20,000	96	1,000	96⅛
Garantizador 8, año 1917	6,000	76	....	....
BANCOS				
Chile	....	....	100	190
Español	....	....	100	156
Nacional	100	58¾	....	....
Hipotecario de Chile	....	....	12	600
Francés	100	48½	95	48⅛
MINERAS				
Tocopilla, Setiembre 2	200	81	300	81½
Oploca, Setiembre 8	....	....	100	66
Totoral, Setiembre 8	100	5⅞	....	....
Totoral, Setiembre 22	....	....	200	6
Gatico, Setiembre 22	600	12½	....	....
Gatico, Setiembre 8	100	12⅜	....	....
Oruro, Setiembre 22	....	....	200	22
Lota, Setiembre 22	500	55⅞	100	55½
Lota, Setiembre 8	200	55	....	....
Colquiri, Setiembre 8	200	2¼	....	....
Vacas, Setiembre 22	300	6½	....	....
Mañil, Setiembre 22	200	149	100	150
Mañil, Setiembre 8	....	....	100	150
Huanuni, Setiembre 22	100	31½	....	....
Nueva Elqui, Setiembre 22	300	19	....	....
San José A.	....	....	100	8
San José A., Setiembre 22	100	8	....	....
San José B.	....	....	1,000	4
Caylloma, Setiembre 22	500	7⅞	....	....
Caylloma, Setiembre 8	500	7¾	....	....
Tres Puntas, Setiembre 22	....	....	100	44
San Bartolo	....	....	100	23
Arauco, Setiembre 22	500	3⅛	500	3¼
Arauco	1,000	3	....	....
Monte Blanco	200	3	....	....
Schwager, Setiembre 22	200	82	....	....
SALITRERAS				
Antofagasta, Setiembre 22	200	49½	100	50
Lastenia, Setiembre 22	200	44½	....	....
Lastenia, Setiembre 8	....	....	100	45
GANADERAS				
Tierra del Fuego	....	....	200	90
Gente Grande	....	....	200	40
Gente Grande, Setiembre 22	....	....	500	41
INDUSTRIALES				
Gas de Santiago	32	48	....	....
Penco	100	52½	....	....
Telégrafo Comercial	5	53	20	53
Feria Yzquierdo, transacción	....	125	....	....
DIVERSAS				
Club Hípico	....	....	1	8,000
PETROLIFERAS				
Nacional, Setiembre 22	....	....	1,000	0.90
CIERRE A LAS 12 M.				
Llallagua, Setiembre 22	....	269	....	....
Tres Puntas, Setiembre 22	....	43½	....	....
Caylloma, Setiembre 8	....	....	....	7⅞
Tocopilla, Setiembre 22	....	81	....	....
San Rita, Setiembre 22	....	28½	....	....
Mañil, Setiembre 22	....	149	....	....
Chañarcillo, Setiembre 22	....	14	....	....
Arauco, Setiembre 22	....	3¼	....	....

OPERACIONES EN VALPARAISO

Unica rueda

1000 Vacas, Set. 8, 6 1|4.
1000 Dones, Set. 22, 17 3|4.
500 Caylloma, Set. 22, 8.
200 Mañil, Set. 22, 148.
400 Mañil, Set. 22, 149.
400 Gatico, Set. 8, 12 1|2.
200 Chañarcillo, Set. 22, 12 3|4.

CAMBIO

Vendedor, 37.80; comprador, 37.60.

ORO

Vendedor, 180.50; comprador, 180.

LIBRAS POR ORO

Vendedor, 13.60; comprador, 13.40.

LA SEMANA BURSATIL

Ligeramente inferior al de la semana precedente fué el movimiento desarrollado en acciones y bonos, durante la presente.

Los títulos mineros y salitreros fueron los más movidos haciéndose en ambos importantes lotes de acciones de diversas sociedades que se detallan en los títulos más transados.

En general los precios durante la semana se notaron sostenidos. Cerrando firmes y muy solicitados los de mayor movimiento.

VALOR DE LO OPERADO EN ACCIONES

Lunes	$	2,054,514.50
Martes		1,184,399.—
Miércoles		528,255.60
Jueves		1,499,556.50
Viernes		1,618,200.75
Sábado		504,744.—
Total efectivo	$	7,300,770.25

VALOR DE LO OPERADO EN BONOS

Lunes	$	138,000.—
Martes		63,100.—
Miércoles		294,500.—
Jueves		117,500.—
Viernes		238,500.—
Sábado		130,300.—
Total nominal	$	982,900.—

TITULOS TRANSADOS DURANTE LA SEMANA

Bancos.—Chile, Hipotecario, Nacional, Indust. y Español.

Salitreros.—Loa, Antofagasta, Chilena de Salitre, Peñón y Lastenia.

Ganaderos.—Gente Grande, Tierra del Fuego y Rupanco.

Mineros.— Tocopilla, Vacas, Tres Puntas, Lota, Disputada, Arauco, Gatico, Llallagua, San Bartolo, Oploca, Mañil, Caylloma, Huanuni, Santa Rita, Totoral, Lebu, San José de Oruro, serie A y B.; Oruro, Nueva Elqui y Colquiri.

Petrolíferas.—Nacional de Petróleos.

Diversas.—Club Hípico.

Industriales.— Electricidad, Malvoa, Gas de Santiago, Cemento Melón, Telégrafo Comercial, Viñas, Transportes Unidos y Chilena de Fósforos.

Bonos.—Caja 8-1, 8 1|2, 7-1, 6-1; Hipotecario 8-1, 7-1, y Garantizador 8.

FLUCTUACIONES

SUBEN

Bonos

Caja 6-1, de 85 a 85 1|2.
Caja 7-1, 88 a 90.
Caja 7-2, 90 a 90 1|2.
Caja 8-1, 95 1|4 a 96.
Caja 8-1|2, 95 1|2 a 96 5|8.
Caja 8-2, 95 3|4 a 96.
Garantizador 8, 75 a 76.
Hipotecario 8-1, 96 a 96 1|8.

Bancos

Español, de 155 a 156.
Hipotecario de Chile, 595 a 600.
Nacional, de 58 a 58 3|4.

Mineros

Araca, de 37 a 43.
Arauco, de 2 3|4 a 3 1|4.
Colquiri, de 1 1|2 a 2 1|4.
Chañarcillo, de 10 a 14.
Nueva Elqui, de 18 a 19.
Gatico, de 10 1|8 a 12 1|2.
Huanillos, de 8 1|2 a 10 3|4.
Llallagua, de 265 a 269.
Oploca, de 63 a 66.
Oruro, de 17 a 22.
San José Oruro A, de 7 1|8 a 8.
San José Oruro B, de 3 a 4.
Santa Rita, de 23 1|4 a 28 1|2.
Taltal, de 13 a 17.
Tres Puntas, de 38 1|4 a 43 1|2.
Tocopilla, de 80 a 81.
Vacas, de 6 a 6 1|2.

Salitreras

Antofagasta, de 49 1|2 a 49 3|4.
Boquete, de 5 a 6 3|4.
Chilena, de 16 1|4 a 18 1|2.
Castilla, de 12 3|4 a 15.
Dones, de 17 a 17 3|4.
Lastenia, de 44 1|2 a 45.
Loa, de 72 a 80.
Peñón, de 21 a 21 1|2.
Perfetti, de 8 1|2 a 10.

Ganaderas

Rupanco, de 18 a 19.

Industriales

Cemento, de 26 a 27.
Electricidad, de 92 a 93.
Gas de Valparaíso, de 97 a 103.
Penco, de 49 1|4 a 53.
Tabacos, de 83 a 87.

BAJARON

Bonos

Hip. Valparaíso 8, de 88-1|2 a 88.

Bancos

Chile, de 192 a 190.
Francés, de 49 a 48 1|2.

Mineros

Caylloma, de 9 a 7 7|8.
Disputada, de 29 1|2 a 28.
Huanuni, de 32 1|2 a 32.
Lota y Coronel, de 56 3|8 a 55 1|4.
Lebu, de 90 a 80.
Mañil, de 152 a 149.
San Bartolo, de 24 1|4 a 23.
Schwager, de 89 a 83 1|2.

Salitreras

Barcelona, de 8 1|4 a 7 1|2.

Ganaderas

Gente Grande, de 41 a 40.
Tierra del Fuego, de 34 a 30.

Seguros

Cóndor, de 14 7|8 a 12.

Industriales

Gas de Santiago, de 49 1|2 a 48.
Industrial, de 29 a 26 3|4.
Malvoa, de 18 3|4 a 17.
Transp. Unidos, de 32 a 34.
Viñas, de 47 3|4 a 46 1|2.

EL ESTAÑO DURANTE LA SEMANA

Lunes, £ 153. 5. 0 al contado y £ 155. 5. 0 a plazo.

Martes, £ 156.10. 0 al contado y £ 158.15. 0 a plazo.

Miércoles, £ 157. 0. 0 al contado y £ 159. 5. 0 a plazo.

Jueves £ 154.10. 0 al contado y £ 159.0.0 a plazo.

Viernes £ 156.15. 0 al contado y £ 159. 0. 0 a plazo.

El Viernes pasado cerró a £ 152.0.0 al contado y £ 154.0.0 a plazo y el de la presente a los precios ya indicados subiendo £ 4.15.0 al contado y £ 5.0.0 £ 68.12.6 a plazo.

EL COBRE DURANTE LA SEMANA

Lunes £ 67.17. 6 al contado y £ 68.10. 0 a plazo.

Martes £ 67.12. 6 al contado y £ 68. 5. 0 a plazo.

Miércoles £ 67.15. 0 al contado y £ 68.12. 0 a plazo.

Jueves, £ 67.15. 0 al contado y £ 68.12. 0 a plazo.

Viernes £ 68.12. 6 al contado y £ 69.10. 0 a plazo.

El Viernes de la pasada semana cerró a £ 67.10. 0 al contado y £ 68. 2. 6 a plazo y el de la presente a los precios indicados, subiendo £ 1.2.6 al contado y £ 1.7.6 a plazo.

CAMBIOS BANCARIOS DE AYER

PLAZAS	CHILE		ESPAÑOL		ANGLO S. A.		NAC. CITY		GERMANIC.		LOND y RIO	
	90 d|v.	Vista	90 d|v.	Vista	90 d|v.	Vista	90 d|v.	Vista	90 d|v.	Vista	90 d|v.	Vista
Londres	37.90	38.50	37.90	38.56	37.90	38.50	37.90	38.50	37.90	38.50	37.90	38.50
París	0.79¼	0.80¾	0.79¾	0.80⅝	0.80¼	0.81⅝	......	0.81	......	......	0.80	0.81
Hamburgo	0.11½	0.11¾	......	0.12.10	......	0.12¼	......	0.12.01	......	0.12½	......	......
Nueva York	......	10.32	......	1036¼	......	1037⅝	......	10.35	......	10.38	10.25	1037½
España	1.33	1.35¼	1.34½	1.35½	......	1.36	......	1.35	......	1.36½	......	1.30
Italia	0.45¼	0.46	......	0.46¼	......	0.46½	......	0.46¾	......	0.46½	......	0.43
República Argentina	......	3.12¾	......	3.11¼	......	3.12¾	......	3.08	......	3.09	......	3.04½
Amberes	......	......	......	0.79¼	......	0.79	......	0.78½	......	......	......	0.79
Suiza	......	......	......	1.77¾	......	1.77½	......	1.78½	......	1.78¼	......	1.76
Holanda	......	......	......	3.29½	......	3.31¾	......	3.25	......	3.30½	......	......
Suecia	......	......	......	......	......	2.27¾	......	......	......	2.30	......	......
Viena	......	......	......	......	......	......	......	......	......	0.02	......	......

CAMBIO BANCARIO: $ 37.90. — COMERCIAL: $ 37.60

1 dolar $ 10.32; 1 franco $ 0.79 1|4; 1 marco $ 0.11 1|2; 1 lira $ 0.45 1|4; 1 peseta $ 1.33; 1 nac. arg. $ 3.12 3|4.

PREMIO DEL ORO: 180 o|o.

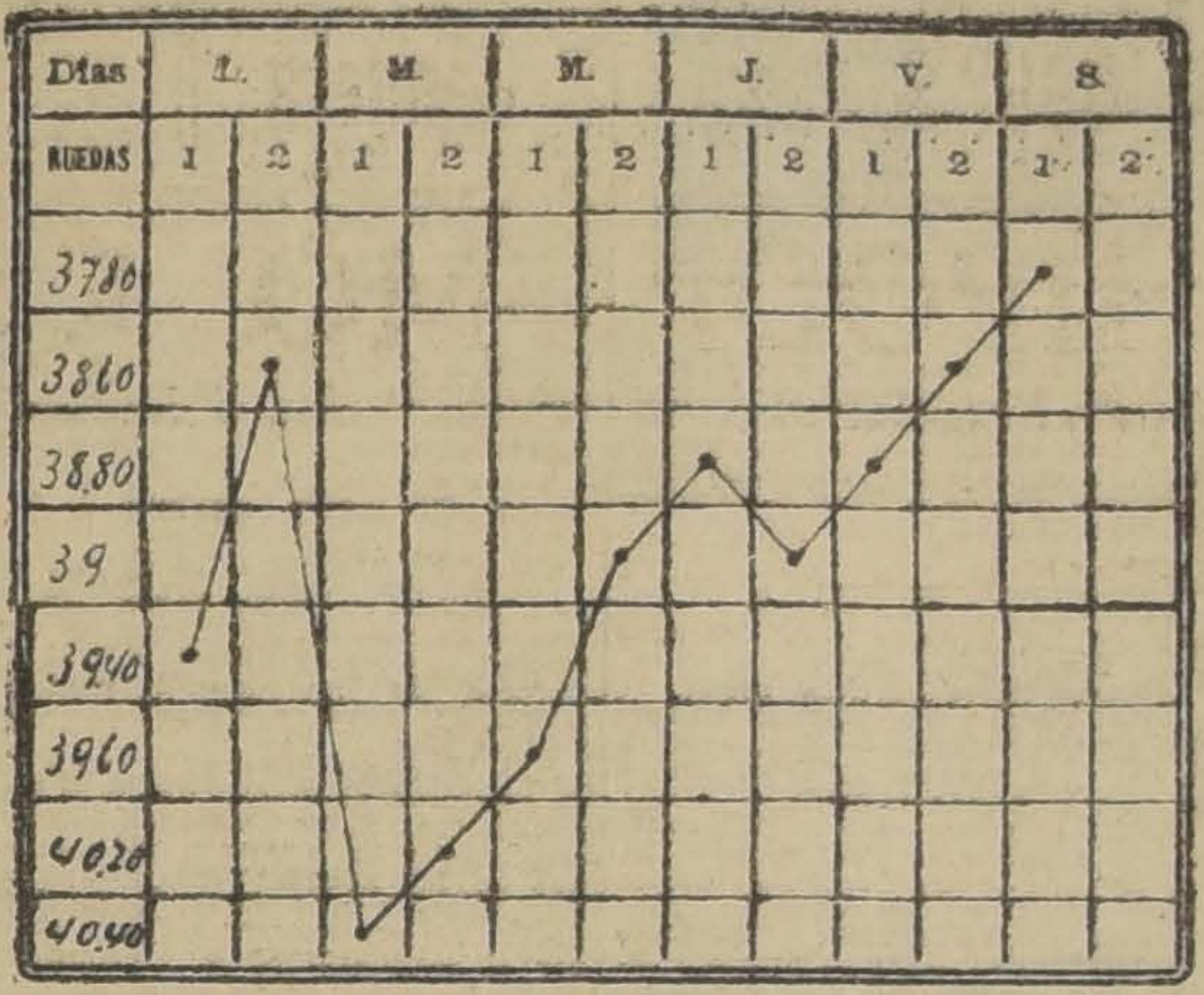

GRAFICO DEL CAMBIO INTERNACIONAL CORRESPONDIENTE AL MOVIMIENTO HABIDO DESDE EL 29 DE AGOSTO AL 3 DE SETIEMBRE

EL ORO DE 18d. DURANTE LA SEMANA

Lunes, 1a. rueda, vendedor 184.50; comprador 184.

Lunes 2.a rueda, vendedor 183.50; comprador 183.

Martes, 1.a rueda, vendedor 190; comprador 189.

Martes, 2.a rueda, vendedor 192.50 comprador 192.

Miércoles, 1.a rueda, vendedor 190; comprador 189.

Miércoles 2.a rueda, vendedor 188; comprador 186.

Jueves, 1.a rueda, vendedor 186; comprador 185.50.

Jueves, 2.a rueda, vendedor 187; comprador 186.50.

Viernes, 1.a rueda, vendedor 186; comprador 185.50.

Viernes, 2.a rueda, vendedor 185; comprador 184.

Sábado, única rueda, vendedor a 180.50; comprador 180.

LIBRAS POR ORO DURANTE LA SEMANA

Lunes, 1.a rueda, vendedor 13.80; comprador 13.60.

Lunes, 2.a rueda, vendedor 13.60; comprador 13.40.

Martes, 1.a rueda, vendedor 13.80; comprador 13.40.

Martes, 2.a rueda, vendedor 13.80; comprador 13.50.

Miércoles, 1.a rueda, vend. 13.80; comprador 13.60.

Miércoles, 2.a rueda, vend. 13.70; comprador 13.50.

Jueves, 1.a rueda, vendedor 13.60; comprador 13.50.

Jueves, 2.a rueda, vendedor 13.60; comprador 13.50.

Viernes, 1.a rueda, vendedor 13.60; comprador 13.50.

Viernes, 2.a rueda, vendedor 13.60; comprador 13.40.

Sábado, única rueda, vendedor 13.60 comprador 13.40.

ACCIONES Y BONOS

ULTIMAS COTIZACIONES

	Pagados	Precios	
BANCOS			
Chile	$ 100	100	v.
Curicó	$ 100	120	c.
Italiano	$ 100	81	tr.
Español	$ 100	156	v.
Nacional	$ 50	58 3|4	v.
Talca	$ 100	137	c.
Gar. de Valores	$ 100	10	c.
Francés de Chile	$ 50	48 1|2	v.
Ind. y Comercio	$ 20	16	c.
Hip. de Chile	$ 200	600	v.
Hip. Valparaíso	$ 100	130	tr.
SOCIEDADES MINERAS			
Antequera	£ 1	1 1|2	tr.
Araca	£ 1	43	tr.
Arauco	$ 100	3 1|4	v.
Car. de Coronel	£ 1	140	c.
Caylloma	sh 5	7 7|8	tr.
Colquiri	$ 1	2 1|4	c.
Disputada	£ 25	28	c.
Gatico	£ 1	12 1|2	tr.
Huanuni	£ 1	32	v.
Llallagua	£ 1	269	v.
Lota y Coronel	$ 20 oro	55 1|4	v.
Mañil	£ 1	149	v.
Oploca	£ 1	66	tr.
Marta	sch 5	4	v.
Monte Bco., est.	£ 1	3	tr.
Oruro, estaño	£ 1	22	c.
Pintados S. so.	$ 38	2	tr.
Pod. de Coll. c.	£ 5	15	tr.
San Bartolo	$ 25	23	tr.
S. J. Oruro, est.	£ 1	8	c.
Santa Rita	£ 1	28 1|2	c.
Schwager, carbón	$ 1	83 1|2	c.
Taltal (plata)	$ 50	17	tr.
Tocopilla	£ 1	81	c.
Totoral (plata)	$ 50	6	v.
Vacas	$ 15	6 1|2	tr.
SOCIEDADES SALITRERAS			
Antofagasta	$ 25	49 3|4	v.
Agua Santa	£ 1	112	tr.
Galicia	£ 5	34 1|2	tr.
Castilla	£ 1	15	c.
Lastenia	£ 1	45	c.
Boquete	£ 5	6 3|4	c.
La Unión	£ 1	10 1|4	c.
Loa	£ 1	80	v.
Perseverancia	$ 20	10	tr.
Chilena de Sal	£ 1	18 1|2	tr.
Peñón	£ 1	21 1|2	tr.
GANADERAS Y AGRICOLAS			
Río Cisne	$ 25	26	c.
Aysen	£ 1	24	tr.
Gente Grande	£	40	v.
Laguna Blanca	£ 1	81	tr.
Rupanco	$ 20	19	tr.
Tierra del Fuego	£ 1	90	v.
Vallenar	$ 20	45	c.
COMPAÑIAS DE SEGUROS			
La Alemana	$ 125	305	tr.
La Alianza Chil.	$ 25	64	v.
La América	$ 25	95	v.
La Americana	$ 25	250	v
Araucanía	$ 25	45	tr.
La Anglo Chil.	$ 25	74	tr.
La Central	$ 25	70	tr.
La Chilena Cons.	$ 25	73	v.
La Comercial	$ 25	205	tr.
La Española	$ 50	270	v.
La Francesa	$ 50	185	v.
La Franco Chil.	$ 25	39	tr.
Germania	$ 25	40	tr.
La Iberia	$ 62	130	tr.
La Industrial	$ 25	40	v.
La Internacional	$ 35	75	v.
La Italia	$ 100	400	v.
La Mapocho	$ 50	150	c.
La Nacional	$ 25	735	v.
Nueva España	$ 75	220	v.
La Protectora	$ 25	205	c.
La Santiago	$ 25	388	v.
La Unión Chil.	$ 50	600	v.
La Unión Nac.	$ 80	70	v.
SOCIEDADES INDUSTRIALES			
Buques y Mad.	£ 50	40	c.
Austral de Mad.	£ 1	0.90	tr.
Catres	$ 100	93	v.
Cemento Melón	$ 1	27	v.
Cerv. Unidas	$ 1	39	c.
Diques	$ 100	125	tr.
Chiclayo Azuf.	£ 1	36	tr.
Electricidad	$ 50	93	c.
Teléf. Comercial	$ 25	52	tr.
El Globo	$ 10	73	tr.
Feria Izquierdo	$ 100	130	v.
Gas Santiago	$	48	tr.
Industrial	$ 20	26 3|4	tr.
Labor, Chile	$ 25	69	c.
Malvoa	$ 20	17	v.
Mercado de la V.	$ 100	100	tr.
Penco, azúcar	£ 1	53	c.
San Ber. F. E.	$ 50	136	c.
San Martín (FT)	£ 1	1	v.
Tabacos	$ 1	87	v.
Tattersall	$ 100	90	v.
Tejidos Santiago	$ 100	450	c.
Teléf. Comercial	$ 25	53	v.
T. Unidos	$ 50	24	tr.
Vidrios	$ 108	90	v.
Vapores S. A.	$ 25 oro	94	c.
Volcán	$ 50	54	tr.
V. del Mar, azuc.	$ 50	46 1|2	c.
SOCIEDADES DIVERSAS			
B. de C. de S.	$ 1250	135000	tr.
Club Hípico	$ 500	8000	v.
BONOS			
C. 5 £ (31 Ma y 30)		86	v.
Caja 7-1 (30 Ab y 31 Dic)		90	v.
Caja 6-1 (30 Ju y 31 Dic)		85 1|2	tr.
Caja 8-1 (30 Ma y 31 Dic)		96	v.
Hip. 7-1 (30 Ma y 30 Se)		90	tr.
Hip. 8-1 (30 Ju y 31 Dic)		96 1|8	tr.
Municip. Priv. Dic.		86	c.
Nac. 8-1 (1.o Ma y 1.o Se)		94 1|2	tr.
Gdor. 8 (30 Ju. y 31 Dic)		76	tr.

BOLSA COMERCIAL DE CHILE

1.a rueda

4680 Caupolicán, Set. 22, 6 1|2.
100 Yaco, 5 1|4.
400 Martas liberadas, Set. 8, 6.
100 Caupolicán, Set. 8, 6 3|8.
100 Nueva Elqui, 17 1|2.
1000 Caupolicán, Set. 8, 6 1|4.
300 Nueva Elqui, Set. 22, 18.
100 Vacas, Set. 22, 6 1|2.
400 Marta liberado, Set. 22, 6 1|8.
300 Nueva Elqui, Set. 22, 18 3|4.
1000 Marta liberada, Set. 8, 5 7|8.
500 Caupolicán, 6 1|8.
100 Marta liberadas, 5 7|8.
700 Caupolicán, 6.
2000 Domeyko, Set. 22, 1.60.
1000 Domeyko, Set. 8, 1.60.
1200 Marta liberadas, Set. 22, 6.

MUEBLES

Los mejores en calidad y precios los hallará usted en la

Fábrica Bresciani

CALLE FREIRE 651

Entre Argomedo y 10 de Julio (barrio Maestranza)

Set.-4

Vendo de Ocasión

En calle Arturo Prat, a 5 cuadras de Alameda, lindo sitio cerrado con buenas murallas, apropiado para industrias o cité; mide 14x65 metros, pagadero con sólo 8,000 pesos al contado, el resto a largo plazo con deuda a la Caja Hipotecaria a 21 años. Tratar con su dueño,

ARTURO PRAT 1570

Set.

Amoníaco Líquido

DE 20 A 22°

Garantido puro, absolutamente blanco.

Cresilol "Revart"

Para la desinfección y la vado del ganado.

G. TRAVER E HIJO

Avenida Matta 375

VENDO

CASA HABITACION

En calle San Francisco, próximo Av. Matta, diez piezas, corredor embaldosado, gran comedor de vidrios, mide 20x40, valor total $ 36,000, pagadera con 10,000 pesos al contado, el resto a largo plazo. Produce $ 300 al mes.

Tratar con su dueño,

ARTURO PRAT 1570

REVISTA COMERCIAL DE PRODUCTOS Y FRUTOS DEL PAIS

(ESPECIAL PARA "LA NACION" DE SANTIAGO)

Durante la presente semana ha continuado el lock-out que acordó la Asociación de Comerciantes de Valparaíso, y en consecuencia, no podemos anotar ningún embarque para la exportación, a pesar que hay grandes existencias de mercaderías en las bodegas, que sólo espera se normalice esta situación para efectuar los embarques.

Esta paralización de transportes y embarques ha obligado a la Empresa del Ferrocarril ha reducir en su mínimum el acarreo de productos para Valparaíso y aún ha dada instrucciones de que no se reciba en los campos ninguna carga con destino a Barón, en vista que dichas bodegas se encuentran totalmente llenas de mercaderías.

El mercado en general se ha mostrado bastante calmado, pero se considera que una vez que terminen todos estos conflictos y que puede disponerse de fletes que por el momento están bastante escasos, volveremos a tener las actividades de las semanas anteriores y posiblemente una mayor reacción, por los productos.

PRECIOS SOBRE CARRO EN VALPARAISO

Arvejas.— Todas las transacciones y embarques de este producto, se han efectuado en Talcahuano con preferencia, por donde se han embarcado para la exportación 115,110 kilos. Cotizo: $ 60 los 100 kilos.

Afrecho. — Cotizo: $ 8.50 los 46 kilos.

Avena.—Por Talcahuano, se han embarcado 676,226 kilos. Los precios se mantienen alrededor de $ 28 los 100 kilos.

Cebada.— Sin variación. Cotizo: $ 38 los 100 kilos.

Chevalier. — Cotizo: $ 46 los 100 kilos.

Cera. — Ha subido. Cotizo: $ 195 los 46 kilos.

Frejoles. — Los frejoles caballeros y bayos han vuelto a reaccionar. Cotizo:

Frejoles caballeros, $ 72 los 100 kilos, Id. triguitos, $60 los 100 kilos. Id. pallares, $ 65 los 100 kilos. Id. bayos, $ 56 los 100 kilos.

Harina. — Se embarcaron por Talcahuano 135,700 kilos. Cotizo: $ 40 los 46 kilos.

Garbanzos. — Ha tenido una pequeña alza. Cotizo: $ 65 los 100 kilos.

Lanas.—Se mantienen sin variación a $ 75 los 46 kilos por clase merina mestiza, enfardada. Se nota interés.

Lentejas. — Las existencias disponibles, son muy reducidas y los tenedores pretenden $ 110. Cotizo: $ 100 los 100 kilos.

Maíz amarillo.— Ha subido. Cotizo: $ 35 los 46 kilos.

Miel. — Sin variación. Cotizo: 35 pesos los 46 kilos.

Nueces.—No hay existencias.

Papas.—Cotizo: $ 18 saco puesto en estación Barón.

Quillay. — Ha subido a $ 35 los 46 kilos.

Semilla cáñamo. — Las existencias son muy reducidas. Ha subido a $ 60.

Semilla trébol.— Cotizo: $ 145 los 46 kilos.

Trigo blanco. — En Santiago se cotiza a $ 65 los 100 kilos. En el sur se cotiza a $ 60 los 100 kilos.

Trigo candeal. — Está escaso. Cotizo: $ 65 los 100 kilos.

EXPORTACION

Se han efectuado los siguientes embarques por Talcahuano.

Avena, 676,226 kilos.
Arvejas, 115,100 kilos.
Harina, 135,700 kilos.

Valparaíso, 3 de Setiembre de 1921.

AGUSTIN GAZITUA,
Corredor de Comercio y Frutos del País

VALOR DE LA £ EN DOLARES

Los telegramas procedentes de Nueva York, recibidos ayer en los Bancos de esta ciudad, indican las siguientes cotizaciones a oro americano a la vista:

Anglo Sud-Americano	$ 3.70 ¾
Alemán Transatlántico	3.74
Londres y Río de la Plata	3.72

REVISTA SEMANAL

DE LA FERIA DE PRODUCTOS AGRICOLAS DE URETA Y CIA.

Sucesores de Emeterio Ureta C. — Local, Delicias 3410, Teléfono 42 Estación. — Oficina, Bandera 185, Teléfono 995 Central, Casilla 1340 Santiago

Transacciones efectuadas en el remate semanal verificado el 1.o de Setiembre de 1921

Afrecho, los 100 kilos:
180 Sacos, D. A. I., $ 12.80.
Afrechillo, los 100 kilos:
50 Sacos, M. S. C., $ 13.
143 Sacos, G. M., $ 12.
183 Sacos, E. A., $ 12.
90 Sacos, M. S. J., $ 11.30.
50 Sacos, M. S. J., $ 11.
50 Sacos, F. B., $ 9.40.
Arvejas: los 100 kilos:
8 Sacos, V. Hnos., $ 20.
Avena: los 100 kilos:
250 Sacos blanca, G. W. M., $ 23.
4 Sacos, blanca, J. V., $ 23.
178 Sacos, blanca, E. P., $ 22.50.
Carbón blanco, el saco:
50 Sacos, A. F., $ 5.20.
200 Sacos, J. G., $ 5.
115 Sacos, G. C. O., $ 4.60.
198 Sacos, M. F. C., $ 4.60.
120 Sacos, C. V. O., $ 4.20.
40 Sacos, E. C., $ 4.
30 Sacos, J. Ch., $ 2.60.
Carbón coke, el saco:
99 Sacos, M. F., $ 7.20.
Carbón de espino, el saco:
60 Sacos, J. T., $ 11.20.
100 Sacos, A. C., $ 9.
50 Sacos, F. de B. V. C., $ 8.80.
143 Sacos, A. C., $ 8.80.
120 Sacos, G. H. L., $ 8.80.
809 Sacos, J. F. V. C., $ 8.50.
284 Sacos, F. de B. V. C., $ 8.40.
82 Sacos, J. F. V. C., $ 8.20.
100 Sacos, S. G. M., $ 8.
105 Sacos, R. C., $ 7.40.
75 Sacos, J. E. R., $ 7.
63 Sacos, Revelto, A. A., $ 6.40.
46 Sacos id., C. C., $ 6.
6 Sacos cisgo, J. F. V. C., $ 4.
50 Sacos espino, J. F. V. C., $ 8.40.
Cebada, los 100 kilos:
5 Sacos, del país, A. del C., $ 35.
4 Sacos del país, J. V., $ 35.
10 1|2 sacos del país, P. D., du P., $ 34.
4 Sacos inglesa, J. B., $ 33.
7 sacos del país, M. S., $ 32.50.
12 Sacos del país, G. M., $ 32.
7 Sacos inglesa, C. L. B., $ 29.50.
Ciruelas, los 100 kilos:
3 Sacos grandes, R. U., $ 75.
1 Saco chicas, R. U., $ 50.
Coquitos de palma, los 100 kilos:
1 Saco, S. I., $ 39.50.
Chuchoca, los 100 kilos:
7 Sacos, R. U., $ 9.
Frejoles, los 100 kilos:
9 Sacos caballeros, C. Z. y Cía., $ 58.
30 Sacos caballeros, C. Z. y Cía., $ 57.50.
14 Sacos, caballeros, L. M., $ 56.50.
1 Saco caballeros, R. H., $ 5.50.
4 Sacos coscorrones, Hda. H. A., $ 54.50.
16 Sacos coscorrones, L. M., $ 52.50.
1 Saco burros, S. C., $ 51.
3 Sacos coscorrones, F. O., $ 50.50.
2 Sacos coscorrones, S. C., $ 50.50.
9 Sacos milagros, R. L. H., $ 50.
17 Sacos coscorrones, R. E., $ 50.
7 Sacos burros, E. M., $ 50.
20 Sacos burros, L. M., $ 50.
3 Sacos burros, B. L., $ 50.
200 Sacos burros, A. B. R., $ 49.50.
8 Sacos milagros, L. M., $ 49.50.
3 Sacos milagros, E. R. V., $ 49.
4 Sacos burros, E. R. V., $ 48.
10 Sacos burros, A. M., $ 48.
6 Sacos burros, R. E., $ 48.
9 Sacos bayos, V. G., $ 48.
27 Sacos flageolet, C. Z. y Cía., $ 48.
4 Sacos bayos, E. R. V., $ 47.50.
7 Sacos milagros, C. A., $ 47.50.
1 Saco coscorrones, A. A., $ 47.50.
25 Sacos bayos, E. R. V., $ 47.
10 Sacos bayos, A. A., $ 47.
4 Sacos bayos, L. .., $ 46.
1 Sacos flageolet, P. D. du P., $ 43.50.
4 Sacos triguitos, F. O. $ 40.
12 Sacos burros, L. M., $ 34.50.
9 Sacos burros, H. C., $ 33.
4 Sacos burros, M. F., $ 30.50.
13 Sacos burros, L. M., $ 30.
8 Sacos caballeros, E. M., $ 29.50.
7 Sacos coscorrones, L. E., $ 25.50.
25 Sacos coscorrones, 2.o, L. E., $ 25.
2 Sacos flageolet, M. F., $ 20.
1 Saco, (malo), L. E., $ 5.
Garbanzos, los 100 kilos:
7 Sacos, B. G., 54.50.
Granzas de trigo, los 100 kilos:
9 Sacos, blanco, S. V., $ 38.
19 Sacos, florence, H. C. R., $ 31.
7 Sacos candeal, F. B., $ 29.50.
28 Sacos candeal, J. B., $ 28.50.
25 Sacos blanco, J. O., $ 23.50.
30 Sacos candeal, M. C., $ 21.
60 Sacos blanco, E. R. V., $ 20.50.
28 Sacos, E. C., $ 18.
72 Sacos blanco, T. Hnos., $ 8.60.
Granzas, semillas revueltas, los 100 kilos:
31 Sacos, E. J., $ 2.
Harinas alimenticias, los 100 kilos:
14 Sacos de lentejas, R. U., $ 20.25.
5 Sacos de arvejas, R. U., $ 20.
12 sacos de porotos, R. U., $ 19.50.
Huesillos, los 100 kilos:
2 Sacos, C. A., $ 27.50.
5 Sacos, R. U., $ 25.
Leña, la carga:
14 Cargas de eucaliptus, J. F. T., $ 39.
13 1|2 cargas blanca, J. F. T., $ 36.
20 atados, blanca, L. M. L., $ 10.
Leña, el saco:
30 Sacos de espino, Hda., H. A., $ 4.20.
100 Sacos de espino, R. G., $ 4.
50 Sacos blanca, J. P., $ 4.
300 sacos blanca, H. C. R., 4.
50 sacos blanca, T. Hnos., $ 3.90.
80 Sacos blanca, J. D. $ 3.80.
6 Sacos blanca, M. L. B., $ 3.60.
38 Sacos sin retobo, C. y A., $ 2.80.
Maíz, los 100 kilos:
67 Sacos amarillo, S. V., $ 39.
13 Sacos amarillo, F. B., $ 36.50.
19 Sacos amarillo, A. V., $ 36.50.
20 Sacos amarillo, L. E. C., $ 36.50.
15 Sacos amarillo, E. M., $ 36.50.
18 Sacos amarillo, C. A., $ 36.50.
4 Sacos colorado, V. G., $ 36.
5 amarillo, B. L., $ 36.
14 Sacos colorado, H. C. R., 35.50.
20 Sacos colorado, A. M., $ 35.50.
27 Sacos colorado 1.o, A. T., 35.50.
39 Sacos amarillo, T. N. R., $ 35.50.
3 Sacos colorado, A. A., $ 35.
20 Sacos amarillo, F. B., $ 34.50.
5 Sacos colorado, E. C., $ 34.50.
18 Sacos colorado, E. M., $ 34.50.
1 Saco blanco, E. C., $ 33.50.
25 Sacos colorado, az. M. 2.o N., $ 31.
30 Sacos azumagado, M. P., $ 23.
Papas, el saco:
200 Sacos amarillas, J. M. E., $ 16.20.
300 Sacos amarillas, I. V. V., $ 15.80.
20 Sacos amarillas, M. C., $ 15.80.
421 Sacos amarillas, I. V. V., $ 15.60.
130 Sacos amarillas, I. V. V., 15.20.
50 Sacos amarillas, V. 2.o G. $ 15.
25 Sacos amarillas, J. F. V. O., $ 14.
100 Sacos amarillas, J. 2.o L., 13.80.
28 Sacos amarillas, A. A., $ 13.80.
75 Sacos amarillas, J. F. V. O., $ 13.80.
200 Sacos semillón, A. B., $ 13.
50 Sacos amarillas, R. L. H., $ 12.
34 Sacos semillón, E. C., $ 12.
75 Sacos semillón, E. P., $ 10.
158 Sacos semillón, E. C., $ 10.
100 Sacos semillón, E. P., $ 9.20.
35 Sacos semillón, E. R. L., 6.20.
50 Sacos descompuestas Hda., C., $ 5.
Pasto, los 100 kilos:
100 Colisas, 2.o corte, malo, P. C. U., $ 6.40.
178 Sacos Colisas 2.o corte, malo, P. C. U., $ 6.
30 Fardos 2.o corte, malo, M. V. y Cía., $ 4.50.
260 Colisas, 1.er corte, C. P. $ 4.
Pasto, los 100 kilos:
312 colisas 1.er corte E. L. a ..
Pasto, la colisa:
140 colisas 3.er corte L. V. I. a 3.
70 id. 2.o id. L. V. I. a 2.
200 id. 2.o id. (malo) J. E. a 1.50.
105 id. 2.o id. id. J. E. a 1.40.
1426 id. 1.o id. J. E. a 1.30.
Quillay, los 100 kilos:
6 bultos R. U. a 53.
1 id. S. C. a 51.
Sal, los 100 kilos:
100 sacos L. R. a 9.50.
Semillas, los 100 kilos.
21 sacos cáñamo A. C. y Cía. a 40.
2 id. rábano H. D. a 40.
2 1|2 id. id. R. U. a 37.
1 id. curagüilla E. M. a 26.
12 nabo A. S. a 17.50.
2 1|2 corre-vuela R. U. a 3.50.
Trigo, los 100 kilos:
4 sacos blanco A. A. a 60.
19 id. candeal E. G. a 56.50.
2 id. blanco La S. V. a 56.
7 id. candeal E. C. a 45.
8 florence R. C. a 45.
29 id. blanco E. C. a 40.
7 id. id. J. L. R. a 35.
Queso, los 46 kilos:
18 Manantiales Suc. L. C. de E. a 201.
10 Chépica L. G. V. a 194.
10 Chimbarongo L. E. a 193.
18 Pahuilmo J. L. A. a 193.
24 Mallarauquito R. M. de M. a 192.
31 Santa Clara de Mallarauco B. L. A. a 190.
20 Santa Teresa de Mallarauco F. L. A. a 190.
16 Quinta M. W. a 187.
15 Melipilla G. D. a 184.
15 Victoria de Paine N. G. E. a 180.
16 Placilla J. B. a 178.
22 Lo Bustamante P. B. de B. a 172.
23 Santiago C. A. a 171.
28 Puangue L. E. C. a 160.
23 San Vicente C. U. V. a 160.
21 Colchagua S. S. a 150.
197 Santiago A. C. a 125.
Mantequilla, los 46 kilos:
15 San Manuel M. F. U. a 610.
5 Rosario A. C. de C. a 610.
2 Polonia G. P. I. a 590.
4 Gral. López P. N. M. L. a 580.
9 Totihue J. G. G. a 570.
7 Hacienda Culipran a 570.
5 Buin J. S. S. a 563.
5 Villa Alegre S. N. a 560.
8 Buin C. C. a 560.
2 Quinta M. W. a 470.
4 Quinta M. W. a 460.
2 Teno D. T. a 460.
3 San Carlos C. A. de la M. R. a 441.
1 Polonia G. P. I. a 300.
29 Curicó F. M. C. a 260.
17 Quillota E. F. E. a 240.
16 San Carlos R. W. a 200.
7 San Carlos V. P. a 200.
28 San Carlos R. W. a 182.
3 Santiago A. C. a 150.
3 Santiago F. M. a 100.
2 Melipilla J. A. a 100.

Nota. — Los precios publicados en esta revista son con envase. Remate todos los Jueves, de 1 1|2 a 6 P. M. La carga por carros completos debe venir dirigida al Desvío Gandarillas, y por soborno a Estación Alameda solamente. Boletos a Casilla 1340, Santiago. Pagos se hacen al día siguiente del remate, una vez pesada la mercadería.

URETA Y CIA.

S. A. FERIA IZQUIERDO

PRECIOS CORRIENTES DE LA FERIA DE ANIMALES DEL 3 DE SETIEMBRE DE 1921

Avenida Beaucheff N.o 997

Terneros de pie gordos, de $ 60 a 100.
Terneros de 1 año, de 120, a 140.
Vaquillas de 1 1|2 años, de 170, a 200.
Vaquillas de 2 años, de $ 210 a 250.
Novillos de 1 1|2 años mestizos, de $ 200 a 230.
Novillos de 2 años, de 240 a 270.
Vaquillas de 3 años, de 270 a 320.
Novillos de 3 años, de 300 a 360.
Novillos a media gordura, de $ 350 a 380.
Novillos gordos, de $ 440 a 480.
Novillos mestizos gordos, de 520 a 580.
Vacas flacas, de $ 250 a 270.
Vacas a media gordura, de $ 300 a 340.
Vacas gordas, de $ 420 a 460.
Vacas argentinas, gordas, de $ 500 a $ 560.
Vacas paridas, flacas, de $ 380 a 420.
Vacas paridas, a media gordura, de $ 480 a 520.
Toros, de $ 450 a 580.
Bueyes flacos, de $ 320 a 350.
Bueyes a media gordura, de $ 440 a 480.
Bueyes gordos, de $ 580 a 650.
Bueyes de trabajo, de $ 580 a 450.
Bueyes mestizos gordos, de $ 680 a 780.
Corderos, de $ 32 a 36.
Vacas al peso, de $ 0.86 a 1.09.
Bueyes al peso, de $ 0.85 a 1.07.
Novillos, de $ 0.88 a 1.10 1|2.

CAMPEONATO

Exquisito cigarrillo Tabaco Hebra. 20 cts.

FERIA DEL MATADERO

SANTIAGO

Placer 960.—Estación San Diego

Transacciones al peso en la Feria del 1.o de Setiembre de 1921

Vacas:
5 con 2,300 kilos, a $ 1.11.
1 con 380, a 1.09.
10 con 4,420, a 1.07.
1 con 515, a 1.03.
3 con 1,080 a 1.02 1|2.
1 con 400, a 1.02.
1 con 340, a 1.01 1|2.
6 con 2,520, a 0.97 1|2.
10 con 4,250, a 0.96.
1 con 465, a 0.94.
7 con 2,770, a 0.90 1|2.
6 con 2,400, a 0.90.
1 con 380, a 0.86 1|2.
Novillos:
10 con 6,100 a 1.09 1|2.
10 con 5,770 a 1.09 1|2.
10 con 5,280 a 1.09.
1 con 430, a 1.09.
4 con 1,850, a 1.08 1|2.
10 con 5,290, a 1.08.
4 con 1,845, a 1.07 1|2.
1 con 475, a 0.99 1|2.
10 con 4,230, a 0.99.
10 con 3,920, a 0.95 1|2.
4 con 1,700, a 0.90.
Bueyes:
4 con 2,905, a 1.02.
5 con 3,360, a 0.99.
5 con 3,300, a 0.98.
4 con 2,310, a 0.98.
5 con 3,280, a 0.96 1|2.
1 con 560, a 0.96 1|2.
3 con 1,920, a 0.96.
1 con 670, a 0.94 1|2.
4 con 2,500, a 0.93 1|2.
5 con 3,030, a 0.93.
5 con 3,430, a 0.92 1|2.
5 con 2,910, a 0.91.
3 con 1,980, a 0.89 1|2.
5 con 3,355, a 0.89 1|2.
2 con 860, a 0.87 1|2.
4 con 2,770, a 0.87 1|2.
4 con 2,770, a 0.87 1|2.
4 con 2,450, a 0.87 1|2.
1 con 540, a 0.87 1|2.
4 con 2,050, a 0.87 1|2.
3 con 1,890, a 0.87.
Cerdos:
1 con 210 a 1.25.
2 con 230, a 1.32.
15 con 1,340, a 1.19.
1 con 130, a 1.18.

MATADERO PUBLICO

ENCIERRA DE HOY:

Ganador mayor		Ganado menor	
Bueyes	18	Corderos	114
Novillos	35	Cerdos	0
Vacas	122	Cabros	0
En vara	49	Terneros	11
Total	224	Total	125

PRECIOS DE LAS CARNES

		El kilo:		
Carne buey	1.a	1.60	a	1.65
Id. Id.	2.a	1.50	a	1.58
Id. Id.	3.a	1.10	a	1.20
Novillo	1.a	1.60	a	1.65
Id. Id.	2.a	1.50	a	1.58
Id. Id.	3.a	1.10	a	1.30
Carne vaca	1.a	1.65	a	1.70
Id. id.	2.a	1.55	a	1.63
Id. id.	3.a	1.10	a	1.30
Carne cordero	1.a	2.50		
Id. id.	2.a	2.00	a	2.20
Id. id.	3.a	0.60	a	1.80
Carne oveja	1.a	2.00	a	2.20
Id. id.	2.a	1.60	a	1.80
Id. id.	3.a	0.60	a	1.40
Carne cabro	1.a	1.00	a	1.20
Id. id.	2.a	0.70	a	0.90
Id. id.	3.a	0.40	a	0.60
Carne cerdo	1.a		a	1.70
Id. id.	2.a	1.55	a	1.65
Id. id.	3.a	1.20	a	1.40
Grasa en rama		1.45	a	1.60
Sebo ovejuno			a	1.00
Cuero vacuno, macho		0.95	a	1.15
Cuero vacuno, hembra			a	1.70
Cuero ovejuno, la docena		24.00	a	48.00

GUIA

DE CORREDORES DE LA BOLSA DE COMERCIO

LUIS RAMIREZ SANZ
AUGUSTO OVALLE CASTILLO
Bandera 55.—Teléfono 2511.

Vendedor de Vinos

Con buena clientela, necesito.

FRANCISCO de B. ALCALDE

Delicias 837. Casilla 2602

SOCIEDAD
EL TATTERSALL

HUERFANOS 1287
CASILLA 835

Agencia de las

VACUNAS MULFORD

Se ha recibido la nueva remesa. Ofrecemos vacunas y medicamentos para animales vacunos y caballares, ovinos y porcinos, contra el carbunclo, diarrea, morriña negra, heridas y llagas, cólico y sarna; kreolos desinfectantes, baños para la sarna y garrapata, inyectores, jeringas hipodérmicas, etc.

VIDA OBRERA

EL MITIN OBRERO DE AYER. — LOS OPERARIOS DE LAS MAESTRANZAS DEL EJERCITO HACEN ENTREGA DE UN MEMORIAL AL PRESIDENTE DE LA REPUBLICA

LA CONFERENCIA DE ESTA TARDE EN LA SOCIEDAD "FERMIN VIVACETA"

La fiesta social de la Federación de Obreros de Imprenta se efectuará esta tarde. — La reunión cultural de los obreros electricistas

FIESTAS, ACUERDOS Y CITACIONES SOCIALES

PUBLICACIONES DE LA FEDERACION OBRERA DE CHILE

CONSEJO N.o 2 DE TRANVIARIOS.—"Grupo Los mártires de San Gregorio".—Se siguen con gran actividad los trabajos para realizar el comicio de protesta en contra del diputado señor Oscar Chanks.

Las sociedades que deseen adherirse, pueden nombrar dos delegados ante este grupo, que serán atendidos todas las noches, de 7 a 9, en el local de los tranviarios, Bulnes esquina de Martínez de Rozas.

CONSEJO N.o 3 DE HOJALATEROS Y GASFITERS.—Se cita a junta general reglamentaria para hoy, a las 10 de la mañana, en Agustinas número 713.

En esta asamblea se tratarán asuntos de suma importancia, relacionados con la buena marcha del Consejo.

Se le encarece la asistencia al sub-secretario, sub-tesorero y a los vocales inasistentes.

COMISION DE PROPAGANDA DEL CONSEJO 10 DE ELECTRICISTAS.—La reunión educativa de hoy.—Mucho entusiasmo existe entre los obreros del ramo electricidad por asistir hoy, a las 9 A. M. al teatro Colón, ubicado en San Pablo esquina Teatinos, al ateneo cultural que ha preparado la comisión de propaganda, siendo el tema más importante y de actualidad "La electrificación de los ferrocarriles", de la cual dará una importante conferencia el obrero y federado de este Consejo, señor Ramón Torres Font. Con esto la comisión da principio a su labor educacional.

CONSEJO FEDERAL N.o 8 DE CARPINTEROS.—Cítase a asamblea general para hoy, a las 9.30 A. M. a todos los miembros de este Consejo y al gremio en general.

Se recomienda la asistencia al federado Francisco Martínez. Local: Andes esquina de Torreblanca.

CONSEJO N.o 4 DE MOLINEROS. Se ha citado a junta general para hoy, a las 10 de la mañana, en Santa Rosa 67.

Se ruega la asistencia y puntualidad en la hora.

CONSEJO N.o 14 EMPLEADOS DE COMERCIO Y ANEXOS.—Se ha citado para hoy, a las 10 A. M. a asamblea general extraordinaria con el objeto de tratar diversos asuntos que esperan una pronta solución.

La asistencia está especialmente recomendada para los federados y se invita cordialmente a todos los empleados de comercio, oficinas, talleres, etc., de ambos sexos a que asistan a todas estas reuniones, aun cuando no sean federados, para que se den cuenta de la labor que se desarrolla en este Consejo en pro de los empleados en general.

CONSEJO N.o 15 DE PINTORES Y EMPAPELADORES.—Local, calle Coquimbo N.o 540.—Cítase a asamblea plena para hoy, a las 10 A. M. a todos los miembros que pertenecen a este Consejo.

Se les avisa que lleven su libreta y estatutos.

En esta asamblea se tratará sobre las irregularidades que cometa la Junta Provincial.

CIGARRILLO HABANO
MURIAS
ES EL MEJOR

BUENAS COSTURERAS
para trajes y blusas, y buenas pollereras, necesita la
Casa Francesa
DEPARTAMENTO DE CONFECCIONES PARA SEÑORAS

Velo Fantasía
bordado, de alta novedad, recibió
LA CASA ZUROB
21 de Mayo 543

CONSEJO N.o 18 DE FUNDIDORES.—Se ha citado a junta general ordinaria para hoy, a las 9.30 A. M. a los fundidores federados de Santiago y San Bernardo, y los que deseen ingresar.

Tabla: Hacer el nombramiento de delegado en los diferentes talleres.

Nombramiento de la terna de tesorero por estar este puesto acéfalo.

Nombramiento de las diferentes comisiones de fiesta para la velada del Domingo 11 del presente.

La formación del cuadro dramático que dependerá de este Consejo y el qe servirá para fomentar la cultura de los asociados en general por medio del teatro y conferencias.

CONSEJO N.o 22 DE AGRICULTORES.—Cítase a asamblea general para hoy a la 1 de la tarde, en el local de San Antonio esquina de Mapocho.

FIESTAS SOCIALES

La conferencia de esta tarde en la Sociedad Fermín Vivaceta

Periódicamente ha venido efectuando en su local social una serie de conferencias la institución de carpinteros y ebanistas "Fermín Vivaceta", con el ánimo de proporcionar a sus asociados entretenciones cultas y honestas, y con el ánimo de estrechar entre sí la mayor camaradería.

Cumpliendo este programa, esta tarde, a las cuatro se llevará a efecto la 6.a conferencia pública, la que estará a cargo del diputado señor Juan Vargas Márquez, quien disertará especialmente sobre asuntos de interés relacionados con el movimiento social que se opera en estos momentos en las clases obreras.

Para esta conferencia, se nota mucho entusiasmo por concurrir, dado el interés que ella ha despertado, como por el programa literario-musical preparado al efecto, contando para esto con el concurso de la conocida y aplaudida estudiantina La Unión, que bajo la dirección del señor Abraham Castro, se hará aplaudir nuevamente, como asimismo el Cuadro Artístico Hispano Chileno y el guitarrista señor Ramón Miguel.

La conferencia del señor Márquez será sin duda una de las que más han de sobresalir, dados los conocimientos que sobre la materia que va a tratar, posee, como asimismo por el cargo que ocupa.

Es de felicitarse que iniciativas como las de la Fermín Vivaceta sean coronadas por un éxito halagador como el que ha venido cosechando este último tiempo, que se debe especialmente a que el numeroso vecindario del barrio Matadero ha comprendido el valor de esta iniciativa, premiándola con su asistencia y estímulo.

En la reunión de hoy se darán cita diversas delegaciones de sociedades obreras con el fin de hacer resaltar más aún el éxito de estos actos culturales.

—Cítase a sesión de Directorio para hoy, a las 9 A. M.

Primera parte: 1.o Obertura por la estudiantina La Unión; 2.o Dúo por la señorita Marta Becerra y el señor Gutiérrez; 3.o Zapateo americano por Mister Piturrita; 4.o Tonadillas por la señorita Maruja García; 5.o Romanza por el señor Santiago Cabezas; 6.o Solo de guitarra por el señor Ramón Miguel; 7.o Dúo por la señorita García y el señor Penjean; 8.o Conferencia por el señor Juan Vargas M.

Segunda parte: Se pondrá en escena la preciosa obra nacional titulada "La Maiga" con el reparto conocido.

Tercera parte: Gran baile social.

NUEVA ORGANIZACION OBRERA

Publicamos hoy la fotografía tomada al directorio y parte de los socios, que asistieron antenoche a la fundación de la nueva institución que han formado los obreros de las maestranzas d ela Tracción Eléctrica.

Como lo dijimos en nuestra edición anterior, estos obreros se deberán reunir nuevamente en nuestra imprenta en el curso de la presente semana, a fin de seguir tratando sobre la forma en que deberán desarrollar su labor social.

Arriéndase
dormitorio amoblado, todo confort (baño, califont), en casa de familia (prefiérese extranjero).
CARMEN 558
6-Set.

VENDO
Chalet Moderno
en Vicuña Mackenna 1007,
rodeado jardín: todas comodidades, gran hall, espléndido cuarto baño, gas, luz eléctrica, etc.
Verlo: De 10 a 12 y de 3 a 5

SOCIEDAD MUTUAL DE COMERCIANTES.—En la sesión de directorio del Miércoles pasado, y correspondiendo a una invitación del presidente de la Sociedad de Carpinteros y Ebanistas Fermín Vivaceta, se acordó designar una comisión para que asista hoy, a las tres y media de la tarde a la conferencia que en el local de esta institución, ubicado en la calle Porvenir 775, entre San Francisco y Santa Rosa, dará el diputado don Juan Vargas Márquez.

La comisión designada al efecto la componen los señores Luis Cornejo Revecó, presidente; y los directores Amador Marambio y Marco A. Fuentes, y algunos otros señores directores que deseen concurrir.

Se nos pide encarezcamos la asistencia de esta delegación a la hora fijada.

LA 2.a MATINEE SOCIAL DE LA FEDERACION DE OBREROS DE IMPRENTA.— Reina gran entusiasmo entre los componentes del gremio tipográfico por concurrir a la matinee y baile que el directorio de esta institución ha acordado efectuar hoy, a las 3.30 de la tarde, aunque llueva.

El programa que se desarrollará es el siguiente y está a cargo del cuadro Gutenberg:

Primera parte:

1. Obertura; 2 Zapateo americano por Peter Wilson; 3 Monólogo por Luis Debarca; 4 Romanza por el barítono Daniel Elgueda; 5 El roto colgao!.... creación del aplaudido actor obrero Pedro Lamazué; 6 Atracción encantadora! La precoz tonadillera infantil Carmencita Flores, cantará "La Miss" y "Todo auténtico". 7 Serafín Soto declamará hermosas producciones nacionales.

Segunda parte:

1. Sinfonía; 2 La última muñeca, el simpático diálogo de Natanael Yáñez Silva, declamado por la señorita Violeta Lucero y Orlando Meza; 3 Luciano López, el aplaudido tenor, cantará la linda canción "Mi niña"; 4 Momento musical en mandolino y guitarra, por Carlos E. Mesías y Antonio Escobar; 5 ¡Exito! La Carmencita Flores cantará los couplets "El marinerito" y "El Liberal"; 6 Concluirá la matinee con "Loquerías", de Orlando Meza, disparate cantable por miemros del Cuadro.

Tercera parte: gran baile social dirigido por miembros del Centro Recreativo Artes Gráficas.

Entrada: 60 centavos, con derecho a invitar a dos señoritas.

—Se recomienda la puntual asistencia del señor Manuel Avila.

—Las personas que han tenido a su cargo la colocación de entradas en los talleres y que ayer no dieron cuenta, deben hacerlo hoy durante la mañana.

EL CENTRO EXEQUIEL VILCHES.— Dará hoy principio a la matinee que se efectúa los días Domingos a las 5 1|2 P. M., según acuerdo tomado por el Directorio.

También se avisa a los socios se sirvan ir a visitar a los socios enfermos señores Manuel Rodríguez y Bernardo Pampigliones, que se encuentran en el Hospital de San Vicente.

El primero de los nombrados está en la Sala San Antonio, cama N.o 23.

CENTRO FAMILIAR ARTURO ALESSANDRI.— La matinee de hoy. —Gran éxito promete tener la matinee preparada para hoy por este Centro, a beneficio de sus fondos sociales.

Este acto empezará a las 5 P. M.

El buffet, como de costumbre, será anti-alcohólico, y estará surtido de toda clase de refrescos y pasteles.

Local social: San Pablo 1511.

CLUB SOCIAL APOLO.— Hoy ne la matinee que empezará a las 3 P. M., se verificará el campeonato de One Step y vals Boston. Se invita a todos los socios y socias.

Se cita a los directores para mañana a las 9 P. M., a sesión.

En la noche, baile social.

SOCIEDAD DE SOCORROS MUTUOS LA UNIVERSAL.— La próxima fiesta a beneficio de fondos para compra de casa.— El 18 del actual se llevará a efecto en el salón teatro, la fiesta y rifa que ha confeccionado la comisión respectiva, a fin de acumular fondos para compra de casa.

Los números con derecho a entrada valen un peso.

Se avisa a las personas que tengan talonarios con números para la venta, se sirvan dar cuenta hoy a las 10 A. M.

Cítase a junta general para ese mismo día y misma hora. Habrá sesión con el número que asista por ser segunda citación.

Se ruega al aspirante a socio señor Conrado Enrique González Silva asista a la sesión hoy para que preste la promesa de estilo.

CENTRO RECREATIVO LA ILUSTRACION.— Hoy Domingo, a las 5 P. M., las socias de este Centro, señoritas Marta Larraín, Fany Garibaldi y Ana Parraguez, serán festejadas por el Directorio con una matinée de gala. Se invita a nuestras relaciones. A las señoritas asistentes se les obsequiará con flores y pasteles.

CENTRO FAMILIAR MINERVA.— El Sábado próximo se efectuará en el extenso y elegante salón-teatro que posee el Centro Recreativo La Ilustración, un beneficio a favor de los fondos sociales de este Centro. Para este acto se ha confeccionado un buen programa musical y literario que llamará la atención de la concurrencia, debido a lo originales que son los números y por los buenos artistas que actuarán.

Además habrá un baile social.

ACADEMIA DE BAILE UNION DE PELUQUEROS. — Hoy, a las 5 P. M., en Avenida La Paz N.o 8 se efectuará una matinée.

En la noche a las 9 P. M., baile. Ambas amenizadas con orquesta. Se les suplica a los señores socios traer su tarjeta de entrada.

CUADRO ARTISTICO JACINTO BENAVENTE. — Exito promete alcanzar la velada literario - musical que tiene organizada este cuadro, para hoy, como inauguración del teatro y presentación oficial del Cuadro de comedias, zarzuelas y variedades Jacinto Benavente, cuya dirección artística está a cargo del actor señor Luis Barra, en el cual se desarrollará un interesante programa.

EL PROXIMO CAMPEONATO DE FOX-TROT DE LA INSTRUCTIVA OBRERA. — Entusiasmo por concurrir. — Se ha venido anunciando en estos últimos días, el concurso de Fox-Trot que ha patrocinado el Centro Recreativo La Instructiva Obrera, con el aplauso unánime de todos los aficionados.

En efecto, desde hace días se encuentran abiertas las inscripciones para todos los que desen participar en este torneo, que de seguro ha de resultar todo un éxito, dado el entusiasmo que se nota en todos los círculos por concurrir.

Días atrás tuvimos oportunidad de hablar con algunos de los miembros que componen el Comité Directivo que está preparando este concurso, quienes en primer término agradecieron la atención que están prestando los diarios de la capital al contribuir con su medio de publicidad al éxito de estas reuniones, y en segundo lugar nos expresaron su satisfacción por el resultado de las inscripciones, pues, hasta el momento son numerosas. En este concurso, nos agregaron, podrán participar en especial los representantes de otras instituciones, para cuyo efecto se les ha especificado facilidades, como asimismo los particulares que encontrarán de parte del jurado que se nombrará, igual neutralidad que los representantes de sociedades amigas.

Finalmente, nos expusieron, los fines que principalmente perseguía este concurso, que es de unir más férreamente aún los vínculos de amistad que existen entre las instituciones filarmónicas, como que ello es el punto de partida para una futura labor de engrandecimiento moral.

ACUERDOS SOCIALES

ESTUDIANTINA ESMERALDA.— Al cuadro de ejecutantes, al señor Ferrari y socios principiantes presentados últimamente, se les necesita hoy, de 9 a 12 A. M., en el local de costumbre, Bascuñán 542. Al primero, para ensayar el repertorio nuevo de piezas musicales con que prestará su concurso a una institución amiga, y a los segundos, para darles a conocer acuerdos muy importantes tomados por el directorio para la buena marcha de la institución.

LA UNION DE ESTUCADORES EN RESISTENCIA.—En su última sesión acordó derogar el acuerdo establecido en el sentido de que el socio debía pagar desde el mes de Mayo en la nueva institución.

En adelante pagará desde el día que se incorpore.

También se acordó ayudar con doscientos pesos a los marítimos de Valparaíso.

—Cítase a todo el gremio para que asista a la asamblea que tendrá la I. W. W. hoy, a las 10 A. M., en el Coliseo Nacional.

UNION DE LOS TIPOGRAFOS.— Hoy, a las 2 y media P. M., corresponde celebrar la junta general de socios semestral, para conocer el balance aprobado por el directorio en su última sesión.

Hay importantísimas cuentas que oir y resolver, por lo que se recomienda la asistencia total a todos los asociados.

—Este mismo día, la Federación de Obreros de Imprenta dará una espléndida matinée, con un programa muy novedoso e interesante, confeccionado por el director del Cuadro Artístico Gutenberg.

El señor tesorero atenderá a los recaudadores durante las horas de sesión.

Se les recomienda mucha actividad.

—Se pone en conocimiento de las instituciones en general de Santiago que la Unión de los Tipógrafos arrienda el salón-teatro de la calle Eleuterio Ramírez 1357, para matinées o veladas. Condiciones se pueden conocer en el salón social todos los días, de 1.30 a 5 P. M.

FEDERACION DE OBREROS DE IMPRENTA. — Hoy, a las 10 de la mañana, se efectuará, aunque llueva, la asamblea (continuación) para seguir ocupándose del trabajo de la delegación al Segundo Congreso Tipográfico. Mucho se recomienda la llegada, pues, se empezará la sesión a las diez en punto, porque hay interés en tomar este asunto a hora oportuna, tomando en cuenta que la colectividad debe asistir a la matinée de esta tarde.

—A esta misma hora sesionará el Cuerpo Directivo para tratar únicamente de un caso que se ha presentado con un federado moroso.

A las 10.30 A. M., reunión de los tipógrafos y encuadernadores del "Universo".

—La tesorería funcionará hoy durante la mañana, para atender a los delegados.

—Al señor M. Avila se le ruega está a la hora exacta.

—Entradas para la matinée se venderán hoy en tesorería a 60 centavos con opción a concurrir con dos señoritas.

—El Viernes 9 del actual se da su beneficio el distinguido actor de los centros obreros Pedro Lamazué. Es deber del gremio concurrir a este beneficio.

GRAVES INCIDENCIAS ENTRE LA POLICIA Y LOS OBREROS DE PUENTE ALTO. — En la tarde de ayer se presentó a nuestra imprenta una comisión designada por el Centro de Estudios Sociales Alborada, la que venía de vuelta de Puente Alto, con el objeto de informarnos acerca de una grave incidencia ocurrida antenoche entre la policía y los obreros federados de esa comuna.

Según las declaraciones que nos hiciera esta comisión, antenoche como a las once, un grupo de guardianes a cargo del comandante de la policía de esa comuna, se introdujeron a varios domicilios de obreros sin que tuvieran la orden judicial correspondiente.

Durante este allanamiento, nos dice la comisión, la policía saqueó dichos hogares y maltrató a varios de los moradores, entre ellos, a Gabriela Poblete, la que a pesar de estar enferma, la golpearon sin compasión.

De estos hechos, se dará cuenta a la Junta Provincial, a fin de que esta corporación formule ante la autoridad judicial, la reclamación correspondiente.

El mítin obrero

En la tarde de ayer se celebró en esta ciudad un mitin obrero, en el cual participaron los miembros que forman el Consejo Federal N.o 17 de Obreros de las Maestranzas del Ejército y los del Consejo N.o 21 de Telefonistas.

Los primeros hicieron entrega de un memorial al Presidente de la República, por el cual solicitan la cancelación de un aumento de sueldos que se les adeuda desde hace varios meses a esta parte. En la Moneda, los obreros fueron atendidos por el secretario de la presidencia, quien le manifestó a la comisión, que el señor Alessandri los recibiría el Lunes próximo, pero que de antemano, podían estar seguros de que él hará todo lo posible para que se les haga esta cancelación.

En seguida, los manifestantes se dirigieron a la Alameda de las Delicias y en donde desde el tabladillo de la calle Lord Cochrane, los delegados dieron cuenta de su cometido ante el Gobierno.

También usó de la palabra en esta reunión, el secretario general del Consejo Federal N.o 21 de Telefonistas, quien dió a conocer el estado de la huelga. Manifestó que actualmente está pendiente el movimiento, debido a que los industriales, se niegan a que vuelvan al trabajo los obreros despedidos. Formuló enérgicas protestas en contra de la Intendencia, porque esta repartición administrativa, durante las reuniones conciliatorias que se han celebrado, a su juicio, se ha manifestado contraria a los intereses de los obreros.

Citaciones

Sociedad Igualdad y Trabajo. — El Directorio de esta Sociedad solicita de los socios la mayor asistencia a la junta general de mañana, a las 8.30 P. M., porque en ella se tratará del proyecto de edificación definitiva del local social.

Centro Instructivo Obrero Martínez de Rozas. — Hoy, a las cinco de la tarde, habrá matinée, y en la noche, a las nueve, baile familiar en López 366.

Círculo de estudios sociales Miguel Claro. — A los socios de este Círculo para mañana, a las 8.45 P. M., en el local de costumbre.

Sindicato obrero de fábricas de espejos, vidrieros y ramos similares.— A junta general para hoy, a las 9 y media de la mañana, para elegir el nuevo Directorio.

Estudiantina La Unión. — Al cuadro de ejecutantes para ir a tocar en la manifestación al diputado señor
Oscar Chanks. Pa
Avenida Matucana
nida Portales, a la
a las 4 de la tarde
tro de la Sociedad F

Sociedad de socorro
hojalateros y gásfiter
torio para hoy, a las
ñana, y a junta gen
de la mañana.

Sociedad Santiago
horneros y curtidore
general ordinaria par
y media de la mañan
tura al balance seme
tarán otros asuntos
re la colectividad.

Unión general de
gicos. — A reunión
a las 10 de la noche

Asociación protecto
tuo de obreros en ca
a las 3.30 de la tarde
general. Local, Copiap

Unión Local (I. W. W
a la sesión plena qu
ción celebra hoy, a la
ñana, en el Coliseo N
ro Prat al llegar a M
los miembros de las
en resistencia adherid
los trabajadores en g

Sociedad pro-adelan
Recoleta. — Junta gen
neros y directores a
las 10 de la mañana, e
le 1021.

Sociedad socorros
chauffeurs de Chile. —
neral para mañana,
costumbre.

Unión local de trab
triales del mundo. —
empedradores para la
na de la I. W. W.
hoy, a las 10 de la ma
Local, Coliseo Na
Prat, entre Avenida
quimbo.

Sociedad de pavimen
sesión para hoy, ho
costumbre.

Unión en resistencia
res en madera. Sector
todo el gremio en gen
blea plena de los Tra
dustriales del Mundo,
9 de la mañana.

Unión en resistencia
en Chile. — A todo el
blea general para hoy

Unión en resistencia
ros y gásfiters. — Pa
pipió N.o 1010, a las
ná, a todos los trabaj
mio, y personas que
esta unión sindical, a
blea. Con este motivo
do un manifiesto.

Sociedad de socorros
nuel Montt. — A junt
dinaria para mañana,
hora de costumbre.

Sociedad mutual de
contrata de los Pers
tado. — Hoy, a las 1
de, asamblea general

NO HAY MAS
que pensar sobre dónde comprar los artículos de Mercería: está bien indicada la **MERCERIA AGUSTINAS** como la que tiene precios más módicos.
Ofrecemos a precio de reclame, un surtido de artículos de fierro con porcelana.
MERCERIA AGUSTINAS — AHUMADA 42

Viña San Pedro
(J. G. Correa Albano)
Vicuña Mackenna 20 — Teléfono inglés 975

VINOS EMBOTELLADOS:		
Pinot Corriente	$ 80.—	el ciento.
Pinot Especial	„ 170.—	„
Cabernet	„ 180.—	„
Reservado	„ 250.—	„
Semillón	„ 90.—	„
Blanco Especial	„ 180.—	„
EN DAMAJUANAS:		
Burdeos	$ 11.50	c|u.
Pinot	„ 13.—	„
Blanco	„ 14.—	„

VIDRIOS
De todas clases y tamaños, para entrega y colocación inmediata.
VIDRIEROS: Consulten precios de la nueva tarifa rebajada.
Realización de marcos hechos.
Se atienden pedidos de provincias.
VIDRIERIA ITALIANA -:- ESTEBAN DELL'ORTO
ESTADO 149 :-: CASILLA 358 :-: TELEFONO 1160

Avisos clasificados

ARRIENDOS (Necesitan)

MATRIMONIO ALEMAN, SOLO, necesita casa canon hasta 300 pesos. Se prefiere con jardín. Dirigirse: . R., casilla 619. S-4

NECESITAMOS LOCAL CENTRAL en bajos, aproximado cincuenta metros cuadrados. Bahre y Cía. San Antonio 425. S-5

CHACRA PEQUEÑA EN CONCHALI o en sus alrededores, necesito para arrendar o comprar. Dirigirse: Maipú 681. S-11

NECESITAMOS CASAS EN Arriendo desde $ 200 a $ 600, en cualquier barrio. Garantizamos buenos arrendatarios.

JOVEN ALEMAN, DESEA PIEZA amoblada, central, muy aseada. Dirigirse H. K., Casilla 50. 138-4-S

DESEO ARRENDAR CASA, SEIS piezas, fuera dependencias, ubicada entre Carmen y Dieciocho, primeras cuadras. Dirigirse: E. de H., casilla 2503.

ARRIENDOS (Ofrecen)

BUEN LOCAL ADECUADA PARA garage, bodega o industria arriéndase, Aldunate 816. Tratar, Huérfanos 769. 5-s

$ 8-12-15 SEMANALES ARRIENDO casitas entabladas, empapeladas, patio asfaltado. Chiloé 1740. 4-S

$ 25 SEMANALES, ESQUINA PARA negocio, arriendo grandes pasajes. Chiloé 1740. 411-4-S

ARRIENDO CASA ESQUINA ALMACÉN. Arturo Prat 1301. 4-s

ARRIENDO DOS PIEZAS A JOVENES serios. Gorbea 2837, Casa 3.

SEÑORA PROPIETARIA ARRIENDA departamento piezas grandes con o sin muebles, en casa con galería, parrón, arboleda, calle Luis Beltrán 2055. Carros Ñuñoa. S-4

$ 200 ESPLENDIDA CASA 5 PIEZAS fuera servidumbre, 2 patios, luz eléctrica, a una cuadra carros 28, 33, 13. Cuevas 935. S-4

$ 320 ARRIENDO COMODA ELEGANTE casa altos. Doce piezas. Esperanza 1055. S-4

¡COMERCIANTES! ARRIENDASE casa almacén, Maestranza 824. Todo servicio. Tratar: Andes 4235. S-5

SE ARRIENDA COMODA CASA, 11 piezas, tres patios y árboles frutales. Maestranza 846. S-5

$ 230 ARRIENDO COMODA CASA, luz eléctrica. Madrid 741. S-5

LOCAL CENTRAL, CUATRO PIEZAS, patio, luz eléctrica, apropiado industria o taller, arriéndase: Condor 1130. S-4

$ 100, ARRIENDASE ALMACEN, Arturo Prat 220. 835-4-S

$ 250 CASA A LA CALLE, SIETE departamentos, Av. España 166. S-4

ARRIENDO ALMACEN Y CASITA habitación en San Pablo 2845. Tratar Catedral 2762. S-6

$ 400 ALTOS, AMOBLADOS. VERLOS, tratar únicamente de 2 a 3. Prat 308. S-4

PROVIDENCIA.—BILBAO 786, CASITA espléndida, arriéndase, verla todo el día, canon $ 150.00 S-3

PIEZAS 3 SE ARRIENDAN A MATRIMONIO solo. Cochrane 1259. 909-5-S

240, ESPLENDIDA CASA, 10 PIEZAS, 2 patios, luz eléctrica. Carro 6. Llaves frente. Sevilla 1284. 910-4-S

ARRIENDO ESPLENDIDO DEPARTAMENTO. Serrano 92. 812-6-S

LOCAL PARA NEGOCIO ARRIENDASE, situación espléndida. Verlo: Andrés Bello N.o 343. S-4

SE ARRIENDA DEPARTAMENTO independiente, con dos ventanas a la calle y luz. Lord Cochrane 750. S-4

COMERCIANTES ALMACEN, ESPLENDIDA situación comercial, arriéndase. Arturo Prat 1370. 6-S

COMERCIANTES, ALMACEN ESPLENDIDA situación comercial, arriéndase. Arturo Prat esquina Victoria. Tratar: Prat 1370. 6-s

CASA - QUINTA RECIEN TERMINADA, $ 190 mensuales, por trimestres anticipados, dos cuadras carritos caballos, parten Plaza Italia.—Prado 1150, Providencia. S-4

AMOBLADA ARRIENDO CASITA barrio alto, central. Tratar Miraflores 382. S-7

ARRIENDO COMODA CASA HABITACION con comodidades, para cualquiera industria o establo. Cuevas 934. S-6

CENTRAL ARRIENDO UNA PIEZA o departamento independiente, con o sin muebles. Puente 562. S-5

CASA MODERNA, NUEVA, UNA cuadra V. Mackenna, arriéndase Irarrázaval 140. S-4

ARRIENDO EN DOSCIENTOS PESOS cómoda casa, luz eléctrica. Sevilla 1276. S-6

$ 180 ARRIENDO CASA GARCIA Reyes, siete piezas, dependencias.—Marambio Montt. Galería Alessandri 25 A. S-4

PIEZA CON O SIN MUEBLES PARA personas honorables o guardar muebles. Santa Rosa 80. 973-S-5

$ 100 ARRIENDASE CASA FARIÑA No. 439. Tratar: Dávila 759. 968-S-4

CASA GRANDE COMODA, HIGIENICA, cuadra y media de la Alameda, luz eléctrica arriéndase en Bascuñán No. 145. Verla de 3 a 5. Tratar en Lord Cochrane 70. 962-S-4

$ 65 ARRIENDASE CASITA 4 PIEZAS, parrón. Recoleta, Unión 426. 47-4-S

ARRIENDO UNA O DOS PIEZAS calle Moneda 1422. 43-5-S

$ 200, ARRIENDASE PROPIEDAD esquina, calle Agustinas, con almacén, tres piezas y patio. Dirigirse a su dueño G. V. C., Casilla 1544. 42-4-S

CASA BIEN AMOBLADA, ASOLEADA, con jardín, baño instalado, cocina a gas, da en arriendo familia extranjera. 650 pesos mensuales. — Chacabuco 582. 55-4-S

CASA SERIA CENTRALISIMA ALQUILA buen departamento amoblado caballero honorable. Gálvez 196. 69-5-S

$ 130 ARRIENDASE CASA ESQUINA, cinco piezas, baño, cocina, luz eléctrica. Domeyko 1988. 73-5-S

DESEO ARRENDAR CASITA CENTRAL para poca familia. Correo 6. Casilla 6562. 80-5-S

PEDRO DE VALDIVIA, ARRIENDO casa-quinta. Manuel Rodríguez 59. 82-8-S

ARRIENDO TRES PIEZAS BALCÓN calle, con, sin muebles, con, sin pensión. Santa Rosa 34. 83-4-S

CHALET AMUEBLADO, FLAMANTE, arriéndase a matrimonio extranjero. Avenida Capuchinos esquina Llosas. S-4

$ 120 CASITA CITE, CINCO DEPARTAMENTOS. Av. España 166. S-4

ARRIENDO LOCAL PARA ESTABLO, toda comodidad. Manuel Rodríguez 1033. S-4

ARRIENDASE DEPARTAMENTO dos piezas a caballero solo en casa familia, buen barrio. Riquelme 44. 109-5-S

ARRIENDO DEPARTAMENTO 3 piezas grandes, cocina independiente, cerca carros. Chanco 827. 120-4-S

ARRIENDASE DEPARTAMENTO A la calle, dos piezas, luz eléctrica y cocina. Rosario 986. 131-4-S

ARRIENDASE LOCAL PARA NEGOCIO. San Diego 278. Tratar 276. 140-5-S

ESPLENDIDO LOCAL PARA INDUSTRIA o negocio, ofrezco en esquina plaza. Hay habitaciones, electricidad y salón-taller. Benavente 304. 115-5-S

ARRIENDASE BARATO MUY BONITAS piezas con pensión. Cueto 338. S-5

CASA ASOLEADA, 5 PIEZAS CON patio, para familia inglesa. Ofertas: A. S., casilla 2850. 1-S

SE ARRIENDAN DOS LINDAS PIEZAS a la calle, cerca Estación Alameda, a caballero serio, o matrimonio solo. Razón darán en Bascuñán Guerrero N.o 646. 5-S

BODEGA PARA CASA MAYORISTA, completamente cerrada, arriendo. — Tratar, Delicias 3001. 6-S

PIEZAS AMOBLADAS BALCON caballe, arriéndanse matrimonios caballeros. Sotomayor 10. 1-S

ESQUINA CASA HABITACION, LUZ, arriendo. San Alfonso 607. S-4

$ 550 CASA MODERN
ca familia. San Isidro

$ 140 BUENA ESQUIN
zas, luz eléctrica,
1090.

ARRIENDO PIEZA G
calle, independiente
Santa Rosa 1456.

CICUENTA PESOS
departamento dos
Huemul 1040.

ARRIENDASE DOS P
luz, balcón, calle
nas honorables.

ACCIONES Y

COBRANZAS COMER
mita rápidamente
1148.

ANIMALES

$ 25 LINDOS PERRIT
les, padres premia
cepción 963.

VACAS RECIEN PA
tros, doy a prueba,
696.

CABALLO PARA BA
to urgente. Pago
gusto Matte 1145,
cal.

CARRETONES: CUA
tones de golpe
to estado, vendo:
N.o 402.

VENDO CABALLO,
144.

ALHAJAS

NO VENDA SUS AL
consultar "La Roya"
Paga su valor.

BRILLANTES, CUAL
lor; joyas, plata,
qué, compro, San

COMPRO ALHAJAS
llantes, cualquier
tantáneo. Estado
ALHAJAS CON BRILL
letos de empeño,
937.

COMPRO PLATINO
1023.

VENDO PERRO COLLI
Julio 248.

$ 600 VENDO HERMO
ternero. Mapocho

VENDO TERNERA
San Isidro esquina
cén Jerez.

AUTOMOVILES Y C

VENDO FORD 5 A
perfectas condiciones
Mackenna 626.

AUTOMOVILES DODG
co estado turismo,
Garage Serrano,

AUTOMOVIL "STUD
cilindros, siete asientos
nos forros, bien
Matucana 886.

AUTOMOVIL PART
rismo, arriéndase.
Prat 146.

VENDO DODGE
Vergara 445.

DE OCASION COMP
sis Ford. Carrera

VENDO AUTO HUDSON
cería cerrada. N.

AUTOMOVIL DODGE
Vicuña Mackenna

VENDO FORD
de Julio 452.

"HUDSON" CERRAD
daulet, en perfecto
ocasión. T. G.
No. 260.

FORD PARTICULAR
con partida eléctrica
cesorios, vendo.
966.

$ 3,200 REGALO
rios autos
barato. Horacio

AUTO FORD, PERMITESE $ 2,300. Compañía 2494. S-4

UTOMOVIL CHEVROLET, EN perestado, motor garantido, vénen $ 2,700. Moneda 2215. 5-S.

UTO CAMIONES "HURLBURT" os con pescante hidráulico, pacidad 2 toneladas, ruedas de con llantas de goma. En muy estado. Barato. J. F. Pearce, ancagua. S-4

ENDO UN CAMION DE DOS RUEas en perfecto estado y con ferreria de primera clase. Suble 750. 5-S.

UTOCAMION OVERLAND DE parto, tipo 90, ruedas de alambre, endo. Libertad 1030. S-4

SCUELA PRACTICA DE CHAUFmecánicos, enseñanza por sus varias marcas. Vicuña Mac386, teléfono 3362. Oficina, 1020. 5-S.

ATENTE PARA AUTO PARTICUcompro en Avenida Brasil 19 B.

UTOMOVILISTAS. — NEUMATIcámaras, no compren, antes de sultar precios en San Antonio Liquidamos un gran stok por de Banco, recién despachada aduana, fuera toda competencia. umáticos desde $ 50 m|cte. y Cádesde $ 20 m|cte. 4-s

UTOMOVILISTAS. — FAROS ndes varias dimensiones niquelarealizamos, San Antonio 514. 4-s

UTOMOVILISTAS: USTED TIENE cigüeñal quebrado. Mándelo soldar el taller de soldaduras al oxíxe-Avenida Matta 905. S-6

RROCERIA FAETON TURISMO 7 asientos, vendo barata. eclocho 745. S-4

OMPRO PATENTE AUTO PARTIlar. Castro 711. 9188-4-S

ORREA 2524, ANTIGUO LAVAautomóviles, único preferido. rvicio permanente. Tarifa, Ford 4-S

UMATICOS MEJORES MARCAS. ación, reconstrucción de rogarantizando duración. Horá-Leiva. San Antonio 552. 6-S.

RTIDA AUTOMATICA DE SEIS para Overland, vendo ocasión. rando 658. 60-4-S

FORD REPARADO Y BIEN pintado, le rendirá el máximum beneficio. Compre sus repuestos Casa Silva, Delicias 2460 y omizará dinero. 5-S.

ZES MUY COMODOS SE Arrien-Cóndor 1343, precios módicos. 4-s

OHE DOS RUEDAS, NUEVO, 6 vendo. Ecuador 3456. 5-S.

GALO POR $ 580 COCHE DOS caballo 4 años, y arneses. Francisco 425. S-5

NDO COCHE DOS RUEDAS. chef 1301. S-6

NDO ELEGANTE VICTORIA caballo Hackney, sano, elebonito. Claras 720. 831-4-S

RETELA CON O SIN CABA-aperos, vendo. Gay 2565. 5-s

RRETELA FIRME CON ARNE-patente, vendo ocasión, en 320 Caupolicán 646, lado oriezolas. 38-4-S

AMANTE CARRETELA LIVIA-vende. Gay 2038. S-4

A CARRETELA VENDO. SAN o 1003. S-4

VICULTURA Y CULTIVOS

OVECHE USTED LA PRIMA-incubando huevos de Catalanas Prat. Calle Velásquez, 60 1.a ra Pedro Valdivia, por Providen- S-4

EVA REMESA GALLINAS, VA-razas, seis a quince pesos. Gar-Reyes 676. 4-S

ARIOS VENDO, ALONSO OVA-1133. S-6

NDO PLANTAS FINAS Y VA-otras cosas. Camilo Henríquez 1030. 955-S-4

ILLAS, ALMACIGOS, MACE-y salitre, trébol, alfalfa por remítese provincias, catálogo Mercado Central, interior — Valenzuela. 81-4-S

AS DULCES INGERTADAS SO-naranjos ágrios, ofrece Criade-San Pablo 1140, al llegar a Ban- 94-5-S

ENDO MIS GALLINAS LE-blancas seleccionadas, los povigorosos, recién nacidos, adeoerá regalo seis pesos docena incubar. Carmen 675. 57-4-S

COMPRA-VENTA VARIAS

GRAN OCASION, COMPRA A micilio toda clase de ropa y calde caballero de cuerpos delga-Pago buenos precios. Dirigirse Custodio Aguilera, San Pablo 2270. D—31

MPRO DENTADURAS Y DIEN-artificiales, usados. Arturo Prat 7-s

NDESE OCASION, ESCOBA eléc-guitarra concierto, banyo, flaSanto Domingo 1220. 198-Set.-5

LA INGLESA CON 16 BOLAS vendo ocasión. Agustinas S-7

VELAS, MANUALES INDUS-filosofía, sociología, medicihistorias, revistas, compro. San 105. 583-15-S

MPRO ALAMBIQUE BESNARD, caldero cien litros aproadamente. Ernesto Ibarra, TeléEstado o Maipú 45. 643-4-S

NA DE TODAS CLASES VENDE Giaconi, Santa Rosa 2410, te-46. San Miguel. 6-s

NDO COCINA A GAS, SIN HOR-Esperanza 514. S-4

RECHILLO VENDE DESVIO Estación San Diego. S-6

SA EUCALIPTUS PARA PANA-lista para entregar vendo 8 Loeje y Cía., Exposición 250, Inglés 241 Estación. S-5

MPRO DE OCASION UN JUEGO para mesa, referencias: 2516. S-4

ANDERAS DE TODOS TAMA-vende La Paloma, 3102. S-5

ANDERAS ESPAÑOLAS, FRAN-alemanas, vende La Paloma, Pablo 3102. S-5

A PALOMA. SAN PABLO 3102, venta de ropa nueva y usamuebles y menajes. S-5

AJA DE FONDO GRANDE, VEN-ocasión. Ahumada 78. S-4

ALIZANSE $ 100 CALENTADO-leña, rápidos, garantidos, preinstalación equitativo. Véansefuncionar, fábrica: Moneda 2349. 905-4-S

E VENDEN PLANCHAS, ESTUFA y estanque para agua N.o 203. 922-4-S

PASTO 2.o CORTE, 30 QUINTAles adelante $ 8.50, pequeñas partidas $ 9, 100 kilos, puesto domicilio. La Paz, Barroso 44. Teléfono 2340. 904-4-S

BARRILES VACIOS DE SEBO Y aceite coco, cualquier cantidad, realizo. Córdova Nogales. Fábrica de Jabón. S-5

$ 80 VENDO DOS CUBRE CAMAras y dos cámaras sin uso 32x4 1|2. Meiggs 33. 4-S

DE OCASION COMPRO MOSTRAdor y estantería tamaño regular. Meiggs 33. 4-S

$ 90 ESTANTERIA MOSTRADOR Y vidriera chica. San Diego 103. 5-S

ENFRIADERA MOSTRADOR VENdo. San Diego 1037. 4-S.

VENDO DE 400 A 500 KILOS DE grasa de primera, pura de la carne, a 2.40 kilo. San Pablo N.o 1601. Carnicería. S-5

VENDO PIPAS VIAJERAS DE pulgada y media de madera muy seca. Rosas 2646. S-4

SE COMPRA ESTUFA DE CARBON de 14 planchas. San Francisco 425. S-5

PAPAS AMARILLAS Y CAZUELAS, sanas, la mejor clase, sacos de 100 y 50 kilos, ofrece barato Bodega San Carlos, en su nuevo local San Alfonso 948. Teléfono Inglés 298, Estación. Frutos del país, sal muy blanca, carbón espino, quillay clase especial, leña ensacada cortita.—Reparto desde un saco y por partidas. S-4

ESTANTERIA DESARMADA COMO para bodega, vendo 36 metros, barato. Porvenir 28. S-4

DE OCASION VENDO ROMANA chica y nueva. San Pablo 2205. S-5

ZAPATEROS: LA SUELERIA LA Industrial tiene suela muy buena desde $ 4 el kilo. Box-calf a 1.20; cabritilla desde 0.80, y todos los artículos fuera de competencia. San Diego 737, entre Diez de Julio y Copiapó. S-7

COLECCION 500 SELLOS EN BUEN album, vendo $ 60. E. Parker, Correo. 948-S-6

SILLA MONTAR INGLESA, UNIforme oficial policía, vendo. San Ignacio 350. 979-S-5

VENDO DOS ALFOMBRAS USADAS para escalera. Claras 246. 965-S-8

BOTES, ESPECIALIDAD EN BOTES para pastelería. San Diego 777-779. 954-S-4

COMPRO LIBROS USADOS, LIBREtos zarzuelas. Vendo colecciones "Nuevo Ferrocarril 1879", "Ferrocarrilito 1880". Gálvez 130. 50-4-S

VENDO ESTANTERIA TIENDA O sastrería $ 45. Manzano 259. 31-4-S

COLECCION SELLOS DIEZ MIL ejemplares, vendo. Vergara 309.

MAMPARA VIDRIOS CATEDRAL, puertas calle y cochera, véndense. Pedro Lucio Cuadra 198, Ñuñoa, una cuadra Irarrázaval. -S.

VENDO GRAMOFONO DE VERDAdera ocasión. San Diego 132. 4-S.

GUITARRAS ESPAÑOLAS DE CONcierto, cuerdas y entorchados, vendo. Precios módicos. San Diego 980. 62-4-S

CALABAZOS PARA ALOJA, COMpra: Delicias 1627. 611-4-S

VENDO FONDOS Y SERPENTINA cobre, muy barato. San Alfonso 35. S-4

COMPRO CONSOLA Y ESPEJO SAlón, cortinaje y muebles tapizados. Manuel Rodríguez 183. S-4

TELA VULCANIZAR, LARGO DOS metros por 25 ancho. Véndese 10 pesos el rollo. Morandé 658. 107-4-S

VENDO BARATO DESCANSOS SEllers de 2 1|2", ejes, transmisión, poleas. Bulnes 216. 130-4-S

MATERIALES DE FIERRO FUNdido para alcantarillado. Bulnes 216. 130-4-S

COCINA A GAS, CUATRO PLATOS vendo ocasión. Gálvez 106. 132-5-S

ROMANA COMPRO, SAN PABLO 2699. 4-S

LEÑA DESPUNTE DE MIL MAtas durazno especial para horno, vende Fanor Santiago Reneu, perejil o Sotomayor 833. Santiago. 4-S

BAÑOS PARA GUAGUA ENCONtrarán en antigua fábrica. Nataniel 166. S-4

COCINAS NO COMPRAR ANTES consultar precios antigua fábrica. Nataniel 166. S-4

BAÑOS AMERICANOS GRAN SURtido antigua fábrica. Nataniel 166. S-4

LAVAPLATOS GRAN SURTIDO, por mayor y menor, antigua fábrica. Nataniel 166. S-4

CALENTADORES A LEÑA PARA baños, los mejores y más baratos, antigua fábrica, Nataniel 166. S-4

PASTO PURA ALFALFA, TERCER corte $ 3 fardo. Bodega, Salas 157. S-4

BILLARES COMPRO DE OCASION, ofertas, Casilla 72. S-6

BANDERA NACIONAL, CINCO POR tres, poco uso, vendo. Unión Americana 639. 4-S.

POR BALANCE OFRECEMOS PREcios de reclame. Visítenos y se convencerá que es la verdad. La Granadina, Avenida Matta 460. Teléfono 113. 4-S.

POR REDUCIR LA EXISTENCIA, ofrecemos leña de espino trozada corta, con saco $ 5, muy seca, por partidas descuentos, sin sacos, $ 4.50. Aiamo, 600 palos, $ 4. Monte para industriales, a $ 25 la carga. Todo a domicilio. La Granadina, Avenida Matta 1460. Teléfono 113, Parque. 4-S.

CARBONES BLANCO, $ 5 SACO grande retobado; quillay, $ 6.50, grande retobado. Espino, $ 11.30, grande, retobado. Coke, 46 kilos, $ 9.50. La Granadina, Avenida Matta 1460, Teléfono 113, Parque. 4-S.

PRODUCCION ESPARRAGOS COMpro por contrata. Ofertas: A. B. R., Correo 10. Ñuñoa. 5-S.

VENDO UNA ROMANA HOWE DE 1,000 kilos, un molinillo N.o 7 y N.o 30, 2 armazones para negocio, cantina y almacén, 2 mostradores, 2 vidrieras. Tratar: Victoria 1021. 4-S.

TAZAS MATERAS, TUBOS, MEchas, quemadores. Almacén Concepción. San Diego 991. 4-s

COMPRA-VENTA NEGOCIOS

VENDO CARNICERIA, SAMA 1692 4-s

SE VENDE ACREDITADA CARNIcería, situada en esquina, extenso local, arriendo barato, Dardignac 53. 640-4-S

POR CAMBIO DE GIRO, SE VENde el antiguo y acreditado almacén "El Frasco", Avenida Matta esquina Gálvez, inmejorable situación. S-4

VENDO CARNICERIA Y CHANchería. Nataniel 896. S-10

VENDO NEGOCIO ABARROTES, poco capital. Calle Santa Rosa número 2201. Bío-Bío. S-4

VENDO COCINERIA ACREDITADA y con clientela, por no poderla atender. Independencia 810. S-4

HABIENDO COMPRADO LA BOdega de productos agrícolas de A. Vidal, no respondo por cuenta alguna pasado tres días. Heriberto Aliaga. S-4

VENDO NEGOCIO ABARROTES, poco capital. Huemuy 1210. S-6

VENDO NEGOCIO ABARROTES.— poco capital. Huemul 1210. S-6

POR AUSENTARME DE SANTIAgo vendo negocio abarrotes. Arturo Prat esquina Sargento Aldea 1702. 4-S

VENDO BODEGA DE FRUTOS DEL país con muy buena clientela, tiene buen local, grandes balcones, caballerizas, luz eléctrica y buena casa habitación. Correo 7, Casilla 7016. 5-S.

SE VENDE UN NEGOCIO ABARROtes, entre varios pasajes, situación magnífica para anexo carnicería. Chi-

GRAN NEGOCIO: VENDESE BARAto el fundo "Cruz de Piedra", situado orillas río Laja, departamento Rere, provincia Concepción. Es plano y fácil riego y a ocho cuadras estación F. C. Admitimos permuta propiedad urbana. Tratar aquí con Rodolfo Barra V., San Francisco 1243; y en Concepción, Bilbao 183. S-4

SE VENDE NEGOCIO ABARROTES $ 350, esquina, buena situación, arriendo barato. Avenida San Luis 1269. S-5

BOTICA ACREDITADA VENDO. Facilidades pago. Recoleta 379. 971-S-4

COMPRO ALMACEN ABARROTES u otro negocio con casa-habitación, capital 6,000, 8,000 pesos, al contado, o más con facilidades de pago. Ofertas a M. Barck, Correo No. 4. 953-S-4

AVISO QUE HE COMPRADO LA carnicería de José Nicolás Flores, situada Bascuñán 1261. Pasado tres días no respondo por ninguna cuenta.—Horacio Fung. 951-S-6

LAVANDERIA CON ALGUNA Clientela compro. Tratar: Domeyko 1979. 135-5-S

VENDO CARNICERIA CON DEREcho posesión. Buena venta diaria. San Francisco esquina Copiapó. 5-S.

VENDO NEGOCIO ABARROTES.— Poco capital. Gálvez 1001. 8-S.

VENDO NEGOCIO ABARROTES, por enfermedad. Poco capital. Huemul 1210. 7-S.

POR AUSENTARME DE SANTIAgo, vendo carnicería, buena clientela. Fermín Vivaceta 512. 5-S.

VENDO ALMACEN ABARROTES capital de 9 a 10 mil pesos, doy a prueba. Avenida Matta 372. 4-s

VENDO CARNICERIA ACREDItada. Victoria 813. 5-s

DIVERSOS

SOLDADURA AL OXIGENO: SOLdanse toda clase piezas máquinas quebradas: especialidad soldadura aluminio. Recibo trabajos de torno. —Durret, Avenida Matta 905, frente Chiloé. S-20

ZAPATEROS: DEBIDO A LA GRAN existencia de materiales seguimos vendiendo a precios bajísimos, ahorren dinero, no pierdan tiempo, visítenos: Bandera 748-752. Gili Hnos. 26-S

HOJAS GILLETTE 1.60 DOCENA, afílanse. Portal Fernández Concha, Kiosko 9 1|2. S-30

FRUTILLAR, COMPRO LA PROducción, anticipo fondos, por contrato. "La Despensa", 21 de Mayo 873.

QUESOS DE CABRA DE COQUIMbo. El acreditado depósito de Arturo Prat 1337 recibe semanalmente grandes partidas de quesos de toda la provincia, y vende por mayor y menor. S-11

"NEW LONDON HOUSE".— AHUmada 46., Sorteo verificado 2 de Setiembre. Favorecidos: Club 15, N.o 190. Club 16, N.o 21. Club 17 en formación, cuota semanal, $ 5. S-4

NUEVAMENTE SASTRERIA L. Dufresne, atiende a su distinguida clientela, Pasaje Balmaceda 6. 754-4-S

FABRICA DE VIDRIOS "LA COMUnidad Obrera". Se hacen toda clase de trabajos en vidrio blanco. Precios sin competencia. León Prado N.o 134. Santiago. S-5

SEÑORITA: ¿DESEA USTED ADquirir una máquina Singer, con $ 25 pie, $ 15 mensuales? Ordenes: Rosas 1073. Teléfono 3959. Atendemos toda clase de reparacionse de máquinas. S-4

AGRADECERE A QUIEN ME DE noticias de mi madre Sinforosa Castro viuda de García. Albergue Sazié, Santiago. Francisco Vélez Castro. S-5

GRAN FABRICA DE SILLAS, EXtenso surtido, San Diego 139-B. 824-8-S

AVISASE AL PUBLICO QUE LAS marcas N.os 7650 y 8219, han sido transferidas a los señores Juan y Antonio Carrasco y Juan Benítez. S-12

DESEO SABER DOMICILIO DE Clara Vergara, que vivió en García Reyes 457. Dirigirse indicando domicilio, al Correo 4, S. S. S-4

LA EMPRESA DE AGUA POTABLE de Santiago pide propuestas públicas para la entrega de los libros, impresiones y formularios que necesitará la Oficina el año de 1922. Las propuestas se abrirán el 22 del presente a las 3 P. M., en la Oficina: Delicias No. 1123. Especificaciones y muestras en la Empresa, de 10 A. M. a 12 M., en la Sección Contabilidad.— El Secretario.

SASTRERIA LONDON HOUSE. Bandera 240.—En el sorteo verificado ayer Sábado salió favorecido el número 184, perteneciente al señor Víctor Valdés. Agustinas 2730. 982-S-4

¡OJO! "EL EXPRESO INFORMAtivo". ¿Necesita usted saber, obtener, hacer algo en Santiago? Proporcionamos "guías, acompañantes honorables". Atendemos de provincias cualquier encargo, de toda naturaleza, particular o comercial. Solicitudes, gestiones al Supremo Gobierno, diligencias notariales, cobros, etc. "Comisiones muy módicas". Empresa seria, rápida, económica. Estado 363. 48-4-S

TOMAS MORENO TUVO PROPIEdad en Los Guindos, necesítasele asunto conviénele. V. Mackenna 551. -S.

SOCIEDAD "BOLSA DE PRODUCtos". — De orden del Directorio cito á junta general extraordinaria de accionistas (por tercera citación) para el Lunes 5 del presente, a las 5 de la tarde, para tratar sobre venta de la propiedad de la Bolsa.—El Secretario. S-5

GRAN SASTRERIA, AHUMADA 23. —Avisamos a los socios de nuestros clubs que han salido favorecidos: En el 24 sorteo del V., el 26; en el 11 sorteo del W., el 10. Club X. en formación, cuota semanal $ 7, con derecho a $ 160. Femenía y Cía. 70-4-S

CLUB DE SILLAS, SAN DIEGO 139 B. Sorteo 13, favorecido N.o 19 señor Romilio Carte "Equitativa del Pacífico", Agustinas 1060 12-4-S

"LA NACION"

DIARIO DE MAYOR CIRCULACION EN CHILE

Agencias en Santiago

Portal Edwards 2748
Calle San Pablo 2530
Calle San Diego 1233.

HOJAS GILLETTE ASIENTANse. Huérfanos 710. ETA

SASTRERIA LA POLAR. — EN EL sorteo verificado el Sábado, salió favorecido el N.o 96, perteneciente al señor Antonio Bauzá. En el 4.o Club el señor Elías Galindo, con el número 41. S-4

FIERRO USADO ESPECIAL PARA herradura, vendo barato. San Alfonso 35. S-4

CLAVOS CORTADOS DE FIERRO, nuevos, de tres, cuatro y cinco pulgadas, 1.20 kilo, realizo. San Alfonso 35. S-4

VENDESE ACREDITADO COLEgio particular de niños, por enfermedad directores. Interesados escriban pidiendo datos. Correo N.o 8, T. C. Hurtado. 116-5-S

UNION INDUSTRIAL, SAN DIEGO 276, reparaciones en máquinas de coser, calar, bordar, tejer, aparar, pilsar, etc., todo sistema. Composturas a domicilio. Agujas, repuestos, correas todos grueso, aceite suelto y en frasco por mayor y menor. Agujas, escobillas, madejeros, hilvanadoras, porta puntos y peinetas máquinas tejer. 142-4-S

$ 2.50 CIENTO TARJETAS VISIta, impresión insuperable, confecciona la "Imprenta Alemana", Calle La Bolsa 41. 136-5-S

DESEO SABER DOMICILIO DE Clara Vergara, que vivió en García Reyes 457. Dirigirse indicando domicilio, al Correo 4, F. S. 4-S

JULIO VARGAS DA REMATES domicilio, anticipo dinero, recibo muebles, mercaderías, consignación Sotomayor 9. 4-S.

HOTELES Y PENSIONES

ARRIENDANSE PIEZAS AMOBLAdas con pensión, matrimonios, caballeros, días, meses. Catedral 1257. 5-S.

PENSIONADO PARTICULAR, SAN Diego 931. Recibo pensionistas, atiendo consultas, curaciones toda hora. Reserva absoluta. Precios módicos. S-8

SE ARRIENDA UNA PIEZA CON pensión, San Francisco 367. 6-s

CASA FAMILIA ARRIENDA PIEza con pensión, Arrate II, 116, dos cuadras Alameda, una Maestranza.

ARRIENDO PIEZA CON PENSION balcón calle, familia honorable. Bandera 835. A-4

PENSIONADO PARTICULAR, SAN Diego 931. Matrona. Recibo pensionistas, atiendo consultas, curaciones toda hora. Reserva absoluta. Precios módicos. 8-S.

CASA HONORABLE PROPORCIOna pieza y pensión, reparte domicilio. Recoleta 936. S-6

A MATRIMONIO SE ARRIENDA pieza con pensión, no hay pensionistas. A. Prat 578. S-4

SE ARRIENDAN PIEZAS, DEPARtamentos con pensión. Puente 731. 620-4-S

PIEZA, BALCON, AMOBLADA arriéndase con pensión. Casa extranjera. Las Rosas 1130. 612-4-S

ARRIENDASE PIEZA BALCONES calle, con pensión, para dos personas. Prat 440. S-5

EN CASA FAMILIA SE ARRIENda piezas con pensión. Nataniel 407. 4-s

CENTRALISIMO ARRIENDASE piezas con sin muebles con pensión, meses, días, personas honorables. Delicias 1124. S-4

PIEZAS AMOBLADAS BALCON calle, con buena pensión, céntrica, alquilo a matrimonio, caballeros, casa señora viuda distinguida. Brasil 528. S-5

ESPLENDIDAS PIEZAS CON PENsión para matrimonios y señoras solas, casa respetable. Doce de Febrero 45. S-5

SE ARRIENDAN PIEZAS CON pensión y sin pensión. Rosas 1519. S-7

SE ARRIENDA UNA BUENA PIEza con o sin pensión a matrimonio o persona sola, Avenida España 170, Casa 6, altos. 847-4-S

PIEZA INDEPENDIENTE AMOblada a la calle con pensión, arriendo. Serrano 347. S-A

MATRIMONIO, OFREZCO LINDOS dormitorios con pensión, $ 5, $ 6 diarios por persona. Maestranza 543. S-4

SE ARRIENDA PIEZA CON PENsión a señora o señorita, casa familia honorable. Esperanza 363. S-4

ARRIENDO PIEZA AMOBLADA con o sin pensión. Avenida Manuel Montt 193. S-4

ARRIENDASE BONITA PIEZA, balcones, luz, pensión. Prat 251. S-4

ARRIENDO PIEZA A LA CALLE, con o sin muebles y pensión. Marcoleta 381, a una cuadra Alameda. No hay otros pensionistas. S-4

MATRIMONIO SOLO NECESITA pieza con pensión. Prefiérese casa particular entre Catedral y San Pablo, Claras y Amunátegui. Dirigirse urgentemente: San Pablo 1025. 919-4-S

ARRIENDASE PIEZA AMOBLADA con pensión, en casa de familia. Teatinos 537. S-5

$ 50 PENSION DOMICILIO, $ 60 de mesa, $ 160 con pieza para dos personas. Eleuterio Ramírez 1257. 5-S

BUENA PENSION, COMIDA SANA, y a precio sumamente módico. Reparto a domicilio. Ofrece: María O. de Patrone, Amunátegui 769. 975-S-4

A CABALLERO O SEÑORITA SOLA arriendo pieza con pensión. Eleuterio Ramírez 1335 al llegar a Nataniel. 949-S-5

SE DA PENSION DE MESA A JOven empleado. Manzano 245. 54-4-S

CON PENSION ARRIENDO UNA pieza a matrimonio balcón calle. Prat 579. 5-S.

A DOMICILIO OFRECESE PENsión de mesa, garantida primera clase. Cochrane 429. 86-5-S

MATRIMONIO, DESEA PENSION almuerzo y comida en casa sin pensionistas en barrio Independencia o Negrete. J. L. F., Correo 6. 89-6-S

SE ARRIENDAN PIEZAS O DEpartamentos con pensión. Huemul 624. 76-4-S

MAGNIFICA PENSION MESA, PIEza con o sin muebles. Maestranza 242. 78-5-S

ARRIENDASE PIEZA AMOBLADA con pensión. Alonso Ovalle 825. 6-s

ARRIENDO PIEZA, CON PENSION a señora, matrimonio respeto. Brasil 35. S-5

$ 100 PIEZA Y PENSION, SE arrienda. Nueva Valdés 1006. S-4

FAMILIA EXTRANJERA ARRIENda pieza con buena pensión. Manuel Rodríguez 125. 122-4-S

FAMILIA HONORABLE ARRIENda piezas amobladas, con pensión por días, meses. Rosas 1340. 125-4-S

EN CASA EXTRANJERA ARRIENdanse piezas amobladas con pensión. Santo Domingo 642. S-4

ARRIENDASE PIEZAS AMOBLAdas, balcones calle, con pensión, para matrimonio. Catedral 1287. S-4

PENSION SAN DIEGO 103. TIENE disponibles dos habitaciones, amobladas; pensión mesa, $ 70. S-5

PENSION CASTILLA, DELICIAS 3293. Piezas a la calle con pensión. Precios módicos. 4-S.

PIEZAS BUENA PENSION, SANA, abundante, desde $ 100, también mesa. Delicias 2736. 4-S.

INSTRUCCION

¡INGLES! PROFESOR LONDINENse con espléndidas referencias enseña el idioma en tres meses. Pronunciación perfecta. Miraflores 138. (Bajos). S-5

ESCUELA CHILE DE TELEGRAfía Eléctrica para señoritas y jóvenes. Cursos rápidos. Matrícula permanente. Molina 572. 5-s

MISS JOAN WOODD RACE CLASES de inglés a niños y señoritas. Calle Lira 287. 215-Set-6

CURSOS RAPIDOS NOCTURNOS, de 4 meses. Contabilidad y taquigrafía. También inglés, castellano, escritura máquina, caligrafía. Empiezan 5 Setiembre. Instituto Mercantil. Estado 239. S-5

APROVECHE VACACIONES. PROfesor Coghlan (inglés), prepara exámenes, repasos. Tratar: 11-12, Moneda 1015. 836-4-S

PROFESORA, SEÑORITA INGLESA católica, bien recomendada, da clases inglés, francés, piano. Escribir: M. A. J., Correo Central. S-4

SEÑORITA INGLESA, CATOLICA, recomendada, desea cambiar clases inglés, francés, piano, por pieza amoblada con pensión, en familia distinguida, no muy apartado del centro. Dirigirse: S. A., Correo 5. S-4

OCASION: APRENDA USTED MAsaje médico, belleza femenina, manicure. Profesiones honorables, lucrativas. Enseñanza completa, científica. Profesorado de primer orden. Otórgase diplomas autorizados, clases, una hora diaria. Concédense 15 becas gratuitas a personas honorables necesitadas. Está abierta la matrícula. Instituto de Quinesiterapia. Gálvez 119. Casilla 3041. S-4

"ESCUELA NACIONAL DE MASAjistas". (Unico antiguo establecimiento serio, facultado por el Supremo Gobierno). Enseñanza simplificada; la Escuela, domicilio y correspondencia. Pídanse prospectos. Diplomas válidos. Facilidades. Proporciónase trabajo. Profesorado de primer orden. "Masaje médico", "Belleza" y "Pedicuría científica". Director profesor, Díaz Gascogne, Estado 363.

SE DAN CLASES DE CASTELLAno, Inglés, Francés y Photo-Miniatura, sea en su casa habitación o a domicilio, por señora que posee estos idiomas como propios. Precios sumamente módicos. Dirigirse de 10 a 12, de 2 a 4 P. M. a Purísima 252. Casa 6. S-11

OCUPACIONES (Necesitan)

DAME ANGLAISE, PARLANT français desire place nursery governess. M. G., Catedral 1878. S-4

BODEGUERO ITALIANO, SIN VIcios, muy competente en frutos del país y abarrotes ex-jefe bodega firma importante Valparaíso, certificado primer orden, busca ocupación en ésta o fuera u otra ocupación. Erasmo Escala 2940. 4-S

JOVEN DECENTE 19 AÑOS, ACTIvo, sin vicios ni pretensiones, ofrécese como secretario particular o al comercio; acepto escritura máquina, cálculos y redacción comercial. También aceptaría provincias. Excelentes informes. — A. Pérez. Eleuterio Ramírez 847. S-4

TECNICO TINTORERO CON VArios años de práctica, se ofrece para Santiago. Dirigirse a G. M., Francisco Lobos 825. 960-S-5

JOVEN LLEGADO DEL SUR, ESpañol sin vicios, desea buena ocupación o administrar cualquier negocio; dispongo de fianza y recomendaciones. M. P., Carmen 49. 959-S-6

SEÑORITA OFRECESE COMO CAjera o vendedora. Buenas referencias. J. M. Ibáñez 330. S-5

SEÑORITA INDEPENDIENTE, SIN pretensiones, desea atender casa caballero sólo. D. A., Correo 4. 4-S

AMA PRIMERISA, SE OFRECE, población Acosta. Negrete 47. 133-5-S

ENFERMERA COMPETENTE Ofrécese. Bellavista 127. 85-6-S

SEÑORITA MUY COMPETENTE en manejo casa, ofrécese para atenderle a caballero honorable, posee buenas recomendaciones. Dirigirse a Correo Central: M. G. 41-4-S

SEÑORITA HONORABLE OFRECEse para atender casa de caballero o acompañar señora honorable. Correo 5. M. C. 972-S-4

OFRECESE SEÑORA FORMAL REgentar negocio, aquí o fuera. Esperanza 405. S-3

OCUPACIONES (Ofrecen)

ZAPATEROS PARA ESTAQUILLAdo, necesito. Prat 1392. S-4

NECESITO HERRERO CARROCEro y oficiales. San Francisco 868. 399-S-3

SE NECESITA UN EMPLEADO de Botica para el despacho de recetas; buenos informes. Dirigirse a Serrano 516, de 10 a 12 y de 2 a 4 P. M. S-4

REGENTE PARA IMPRENTA CON excelentes certificados de competencia, se necesita. Dirigirse a Casilla 824. 625-4-S

BUENOS OPERARIOS DE OBRA grande y chica, necesitamos. Inútil presentarse sin muestra a la sección Sastrería medida, 2.o piso. Gath y Chaves. S-4

CORREDORES NECESITANSE; trabajo fácil; fianza efectivo veinte pesos. Bandera 131, oficina 5. S-3

ZAPATEROS PLANTILLEROS NEcesito. Trabajo fuera y dentro. Arturo Prat 1719. S-4

NECESITO TONELERO, GALVEZ 1628. S-4

BUEN HERRADOR, COMPETENTE necesito. Avenida Irarrázaval N.o 321. S-5

MECANICO COMPETENTE EN máquinas de coser, etc., necesito. Rosas 1073. S-3

FARMACEUTICO PARA REGENtar una botica en San Rosendo, se necesita. Pormenores, señorita María Dolores Rebolledo. San Rosendo. S-5

NECESITO PELUQUERO DE FIRme. Salas 173. Peluquería París. S-3

TALLADORES, APRENDICES adelantados, necesita Muzard y Co. Curicó 342. S-5

EMPLEADO COMPETENTE NECEsita "El Rey que Rabió", San Diego 602. S-4

BOTERIA PEPAY, NECESITO buenos operarios Luisquinceros y compostureros. San Antonio 53. S-4

RELOJERO COMPETENTE NECEsito. Compañía 1832. S-4

MOZO PARA ALMACEN DE 18 A 20 años. Buenos informes, necesito. Maestranza 200. 901-4-S

SE OFRECE PULIDOR, NIQUELAdor competente. San Gerardo 1014. S-4

MUCHACHO JOVEN, RECOMENdado, necesito. Tratar de 1 a 5. Córdova Nogales. S-5

NECESITO DOS BUENOS MAJAdores carroceros. Victoria 1464. S-5

SASTRERIA PRAT 1034, NECESIto oficiales y vestoneras. S-5

PINTOR DE AUTOMOVILES BAStante competente, necesito. Vicuña Mackenna 386. S-5

NECESITO CARRETELERO CON carnet y permiso. Franklin 1028. 4-S.

TRASPORTADOR - MAQUINISTA litógrafo, muy competente, buen sueldo, necesita La Ilustración. Moneda 873. S-5

OFICIALES MUEBLISTAS ADElantados, necesito. Cuevas 1259. S-4

ENCERADOR RECOMENDADO, trabaja días festivos. Argomedo 821. S-5

TAPICERO EN BUEBLES, CORTInas, ofrécese. Independencia 1114. S-6

ZAPATEROS BUENOS DE HOMBRE pago $ 20; plantilleros Luis XV, pago $ 11; compostureros, preciso. A. Prat N.o 103. S-4

MUEBLISTAS COMPETENTES NEcesita Talleres de San Vicente. Conferencia 615 983-S-5

AGENTES DE SEGUROS, CON CARtera y bien relacionados se necesita. Condiciones muy ventajosas. Moneda 1061. 969-S-6

PINTORES PARA EL LUNES NEcesito. Catedral 1068. 964-S-4

HOJALATERO COMPETENTE NEcesito. San Pablo 3658. 963-S-6

FARMACEUTICO CON PRACTICA necesito. Delicias 2298. 4-S

NIÑO PARA EL ASEO DE UNA botica, necesito. Delicias 2298. 47-4-S

MUCHACHO PARA SERVIR, NEcesito ,Chacabuco 582. 56-4-S

NIÑO DE 15 AÑOS PARA ASEO Y mandados, de un taller, se necesita. San Isidro 277. 92-4-S

MOLINERO SEGUNDO CON RECOmendación, se necesita. Molino Santiago. Domínica 129. 63-5-S

MOZO PARA NUESTRA SECCION menaje, necesitamos. Fratelli Castagneto.

NECESITO UN NIÑO PARA COPEro. Esperanza 2. S-5

ALBAÑIL COMPETENTE, NECESIto. Tratar hoy, 8 a 11. Purísima 234. S-5

PERSONA QUIERA TRABAJAR, ofreciendo en lavanderías artículos adecuados, necesito. Campo Marte 153. S-5

SE NECESITAN TAPICEROS QUE sepan hacer Maple. Arturo Prat 1302 S-5

NECESITO ZAPATEROS. DIEZ DE Julio 240. S-4

REPARTIDORES DE LEÑA, CON reparto, necesito. Av. Velásquez 195. S-4

BUENOS ARMADORES PARA CALzado black, se necesitan. Santa Victoria 324. 111-5-S

NECESITO HORMADOR PARA sombreros de señoras. Sombrería Plazuela Santo Domingo, frente Iglesia. 137-4-S

JARDINERO RECOMENDADO QUE entienda su oficio necesito. Avenida Irarrázaval 362 (Molino). Tratar de 3 a 5. 139-4-S

JOVENES ACTIVOS PARA CORREtaje artículos fáciles, puédense ganar $ 20 a $ 50 diario. Exijo fianza $ 200 a $ 300. Grajales 2098. 115-5-S

NECESITO NIÑO REPARTIDOR de carne. Moneda esquina San Martín. S-4

NIÑO QUE SEPA ALGO DE CARpintero necesito. Cochrane 645. S-4

SE NECESITA JOVEN PRACTICO para hacer cajones y otros quehaceres. Lord Cochrane 645. S-4

MOZO NECESITO, CHACABUCO N.o 64. 4-S.

SERVIDUMBRES ENCONTRARA inmediatamente dirigiéndose a "La Rápida". Oficina Gálvez 106. 134-4-S

SERVIDUMBRE: LA MEJOR DE Santiago. Pídala Bandera 339. S-4

EMPLEADA RECOMENDADA PARA cuidar niños, necesítase. Vergara No. 325. 203-Set.-5

NECESITO EMPLEADA SIN NIños, para la cocina. Gálvez 360. 427--S

SEÑORITA MANICURE COMPEtente necesita Peluquería Perfumería Potin. Ahumada 150. S-28

SIRVIENTA QUE SEPA ALGO DE cocina se necesita. Avenida Recoleta 616. 627-4-S

NECESITO UN MATRIMONIO PAra el campo, ella cocinera y él quehaceres de casa. Sin familia. República 41. 623-4-S

NIÑA DE MANO PARA POCA FAmilia necesito. Providencia 2290. S-4

NECESITO NIÑERA JOVEN. GARcía Reyes 61. S-4

NECESITO NIÑA ENTENDIDA PAra pastelería. Tratar San Diego 1240. S-4

NECESITASE SIRVIENTE DE MAno con buenas recomendaciones. Vicuña Subercaseaux 18. S-5

NECESITO NIÑERA. MAESTRANza 543. S-4

AMA SANA Y JOVEN CON GUAgua de 3 a 6 meses, necesito. Avenida Román Díaz 582. Providencia. S-4

SIRVIENTE DE MANO SE NECEsita. Avenida Pedro de Valdivia 1575. S-5

EMPLEADA EXTRANJERA DE REgular edad, para cuidar una niña de 1 año se necesita. De 1 a 3. Cienfuegos 69. 838-5-S

EMPLEADAS RECOMENDADAS para cocina, comedor, niños y piezas, necesita. Delicias 1621. 840-5-S

COSTURERAS PARA TRAJE SAStre, batas, necesito. Bellavista 420, al llegar a Vásquez. 420-4-S

NECESITASE AMA SANA POR una hora diaria. Escribir a H. V., Correo 3. 825-4-S

NIÑERA NECESITASE RECOMENdada, buen sueldo. Domínica 145. 828-4-S

COSTURERA COMPETENTE, TRAjes niñitos, necesítase. Domínica 145. 828-4-S

CALADORA DESCARNADORA NEcesitamos. Rosas 3225. S-5

NIÑA COMEDOR, TENGA RECOmendaciones, necesítase. Teatinos 564. S-5

SEÑORITA BUENA PRESENCIA, joven, necesítase para empleo de oficina. Trabajo liviano, pocas horas. Dirigirse, Casilla 25. S-4

COSTURERA PUERTAS ADENTRO necesito, buen sueldo, Avenida Irarrázaval 3212, frente Avenida Macul. S-4

EMPLEADA DE LA MANO, CON recomendaciones, para matrimonio sólo, necesito. Castro 209. S-4

SEÑORITA JOVEN, BUENA PREsencia, referencias escritas, conocimientos generales, encontrará ocupación decente, de confianza (trabajo oficina), en Moneda 2349. Presentarse de 9 a 10, hasta Martes 6. 906-4-S

SE NECESITAN DOS VENDEDOras competentes con recomendaciones para mostrador de panadería. Presentarse a Mapocho 2665 esquina Cueto. 636-4-S

NECESITO UNA PIANISTA QUE sepa cantar. Chacabuco 26. S-4

NECESITO MESONERA, EMPLEAdas, cocinera, para restaurant. Chacabuco 26-A. 9-S

CASA EXTRANJERA NECESITA empleada. Exposición N.o 18. 4-S

NIÑAS APRENDIZAS NECESITO trabajo chanchería. Franklin 1028. 4-S.

NIÑA JOVEN, ENTENDIDA EN lavado y comedor. Poca familia, buen sueldo. Matta Oriente 50. S-5

SEÑORITA COMPETENTE EN TRAbajo de oficina, con buenos certificados, y que escriba a máquina correctamente, necesitan Lean Boric y Cía., Galería Alessandri N.o 1. S-6

LAVANDERIA ZIG-ZAG NECESITA almidonadora. Rosas 1698. S-5

NIÑAS BORDADORAS A MAQUINA se necesitan. Libertad 531, casa 5. S-7

BORDADORA MUY COMPETENTE necesito. Santa Rosa 1523. S-5

BORDADORAS A MAQUINA, COMpetente, necesitan en Chiloé 1131. S-5

OPERARIAS SEPAN TRABAJAR en brochas, necesita fábrica Europea de Brochas: Cóndor 1124. S-4

NECESITO AYUDANTA DE COCIna. Vicuña Mackenna 816. Restaurant Universo. 978-S-6

NIÑA RECOMENDADA SERVIR una persona, necesítase. Vicuña Mackenna 997. 961-S-4

NECESITO NIÑERA RECOMENDAdada para niñitos chicos. Lord Cochrane 47. 950-S-5

EMPLEADA RECOMENDADA, TOdo servicio, necesito. Brasil 842. 946-S-4

SEÑORA O NIÑA SOLA SIN PREtensiones para dueña de casa, necesita matrimonio solo, hoy. Loreto 175. 52-4-S

NIÑA AYUDAR QUEHACERES CAsa española. San Francisco 231. 51-5-S

POSTICERAS NECESITA LA "Lavandería Gúfera". Santa Rosa 217. 45-4-S

SEÑORITA QUE SEPA HACER CAjas de cartón para botica se necesita. Manuel Rodríguez 1059, hoy de 12 a 2 P. M. 40-4-S

EMPLEADA PARA CUIDAR NIÑO, se necesita, Cueto 439. 37-6-S

NECESITO AYUDANTA PARA Chalecos. Cumming 917. Pasaje Abalos N.o 10. 87-4-S

NIÑA DE 12 A 15 AÑOS SE NECEsita, para ayudar en la casa. Puertas adentro. San Isidro 277. 92-4-S

NECESITO EMPLEADA JOVEN. Moneda 2971. 35-5-S

SEÑORITA CON BUENA EDUCAción y escribe correctamente a máquina se necesita, presentarse únicamente hoy de 10 a 11, Huérfanos 786. 59-4-S

FARMACEUTICA PARA REGENtar botica, en Curicó, se necesita. Dirigirse: Casilla 234. Curicó. 64-6-S

COSTURERAS, BLUSERAS, COMpetentes, para coser en la fábrica, necesitamos. Estado 46, cuarto piso. 5-S

BORDADORAS A MAQUINA "SINger", necesitamos. Estado 46, cuarto piso. 5-S

CALADORAS A MAQUINA, NECEsitamos. Estado 46, cuarto piso. 5-S

PLANCHADORAS COMPETENTES necesitamos. Estado 46, cuarto piso. 65-5-S

CAMISERAS NECESITO, DELICIAS 2733. S-5

NECESITO AYUDANTAS MODIStas. Tarapacá 856. Casa 4. 79-4-S

NECESITO AYUDANTA VESTOnes. San Luis 1390. Casita 6. 75-4-S

NECESITO MUY BUENAS AYUdantes en modas. Copiapó 836. 66-5-S

BUENAS PREPARADORAS EN MOda sombreros necesito. Matucana N.o 1030. 59-5-S

BUENAS FINERAS NECESITO. LAvandería Le Grand Chic. Delicias 2733. S-5

CUIDADORA DE ENFERMOS NEcesito, recomendada. Prefiero de hospital, Sanatorio Av. Matta 586. S-4

PALETOCERAS, CORPIÑERAS Y pollereras, necesito. Riquelme 44. 110-5-S

NECESITO MUY BUENAS AYUdantas modas, Artesanos 871-5. 114-4-S

PREPARADORAS SOMBREROS, competentes necesítanse, calle Santo Domingo 576. También recíbense aprendices. 121-5-S

COSTURERAS COMPETENTES PAra la moda se necesitan. Providencia 1358. 123-5-S

VESTONERAS, CHALEQUERAS, pantaloneras, necesito urgente, pago buen precio. Sastrería Auspont. San Antonio 508. 124-4-S

SIRVIENTA JOVEN NECESITO: Mapocho 2750. 4-S

COSTURERAS SASTRES SEPAN ojalar y embolsillar, necesito. San Francisco 653. S-5

NIÑAS MUY COMPETENTES PAra el betún. Necesitan Lord Cochrane 645. S-4

NIÑA Y MUCHACHO LISTOS NEcesito. San Alfonso 26, Pensión. 4-S.

NIÑAS PARA EL BETUN NECESITO: Cochrane 645. S-4

CON URGENCIA NECESITO BORDADORA en blanco. Grajales 2460. 4-S.

NECESITO BUENAS POSTICERAS. Lavandería Bascuñán 259. 5-S.

NECESITA BUENAS COSTURERAS en trajes sastre. Prat 1457. 4-s

NECESITASE COCINERA 3 PERSONAS, buen sueldo. Cochrane 114. S-5

NECESITASE COCINERA JOVEN, sola, buen sueldo, dos personas. Maturana 773. S-4

COCINERA NECESITO, CON RECOMENDACIÓN. Av. España 701. S-5

COCINERA AYUDANTA Y NIÑA para el comedor, necesito. A. Ovalle 1121. S-4

COCINERA BUENA NECESITO, Cochrano 196. 907-4-S

COCINERA NECESITO. BANDERA 830. 420-4-S

COCINERA COMPETENTE, JOVEN, aseada, necesítase, matrimonio extranjero. Alameda 2743, entre Sotomayor y Libertad. S-4

COCINERA Y EMPLEADA MANO, para dos personas, necesito. Bezanilla 1446. S-5

COCINERA CON INFORME, NECESITO. Ejército 232. Tratar: Lunes de 1 a 3. 4-S

COCINERA NECESITO, PAGO buen sueldo. Sazie N.o 2255. S-5

COCINERA NECESITO, BUEN sueldo, con recomendación. Delicias 1625 S-5

COCINERA NECESITO. BUEN sueldo. Avenida España 20. 5-S.

OPORTUNIDADES PARA FAMILIAS

"THE JERSEY", FABRICA DE TEJIDOS. San Diego 156. Sucursal: 21 de Mayo 607. S-30

TOILETTES PAQUIN, MEJOR TALLER de modas. Confecciona trajes medida desde $ 50. Maison Francaise. Serrano 79. S-10

"LA PORTEÑA", 21 DE MAYO 662. Fábrica de tejidos lana, seda, sedalina. Lana entera colores moda. Lana alemana "Tíber", $ 4 ovillo. Remitimos provincias. Especialidad hechuras paletoes, chombas, jersey, casacas, trajes para niños, boinas, batas. Precios módicos. 217-Set.-4

TOILETTES JAQUIN. MEJOR TALLER de modas. Confecciona trajes medida desde $ 50. Maison Francaise. Serrano 71. 42-Set.-15

EN MONJITAS 851, SE LIQUIDA una partida de sombreros para señoras, por cuenta de una casa francesa. 305-4-S

EL "CONDOR CHILENO", MONJITAS 851, realiza por fin de estación todos los artículos de lana a precio de costo. 306-4-S

A LAS FAMILIAS DE BUEN GUSTO me ofrezco a domicilio para hacer tortas finas y dulces sin falsificación. Luisa. San Pablo 1468. S-4

TINTORERIA BELGA, SE TIÑE TODA clase de ropa y en todos colores, trabajos perfectos. San Diego 31. 6-s

¡SEÑORAS DUEÑAS DE CASA! Ofrecemos el mejor zurcidor de ropas, medias, etc. De muy fácil manejo. Aplicable a cualquier máquina de bobina. Ahorrará usted tiempo, paciencia y dinero. El zurcidor le quedará mucho mejor que a mano. Atendemos órdenes a domicilio. Rosas 1073. Teléfono 3959. S-6

BLUSAS DE VERANO LINDOS MODELOS, precios de verdadera réclame. Si quiere ahorrar dinero, visite nuestra Fábrica, Monjitas 865. S-4

SEÑORAS AHORREN DINERO, ROPITA interior todas edades, delantales, guardapolvos, mamelucos. Hacemos descuentos. Monjitas 865. S-4

MADRINAS: USTED, AHORRARA si compra ajuar para guagua en la Fábrica: Monjitas 865. S-4

CAMISAS 3.30, CALZONES 3.50, enaguas 5.50, corpiños 3.00, delantales 2.60, con pechera 3.90. Monjitas 865. S-4

LINDOS VESTIDITOS DE VERANO, precios bajísimos, Monjitas 865. Nota: nuestra casa no cierra los Sábados. 832-S-4

NO SE ENGAÑE UD. EN CLUBS O contratos semanales. "La Porteña", tienda, sastrería medidas, ropa hecha, Cochrane 395, fundada 1883, entrega luego mercaderías al contado o plazos convenientes. Ricos casimires ingleses, franceses, nacionales, calzado, sombreros, lienzos, gabardinas, sargas, velos, crepes catres, colchones, etc. S-4

PASADORES DE CUERO PARA calzado. De todos largos y colores para calzado corriente. Especiales (cuero seda) para calzado elegante y de señoras. Clase especial para militares, sportmans, etc., etc. Los pasadores se fabrican con cueros escogidos de lobos marinos y se curten por un procedimiento especial para obtener el máximo de resistencia a la tensión. Cordones de suela para transmisión. Varios diámetros, para máquinas de coser de pie y similares, con motor mecánico, etc. Torneados y comprimidos con las mejores suelas. Calidad de primer orden. Precios sin competencia. Santa Mónica 1960. S-4

VESTIDOS ELEGANTES SOMBREROS, abrigos importados poquísimo uso vendo. Riquelme 630. 977-S-6

"MERCADERIAS MULTIPLES". — Se avisa a los compradores antiguos que sus haberes les serán devueltos íntegramente en dinero efectivo, desde el 1.o de Octubre próximo, recogiéndose, personalmente de parte de los interesados los recibos correspondientes. Esta terminación se adopta en vista de las publicaciones malévolas que se han hecho en contra del infrascrito.—R. Huber, Casilla 2478, Santiago. 967-S-4

TEÑIDOS BARATOS TINTORERIA Parisiense. San Antonio 73. Ternos, 12 pesos; trajes, 10 pesos. 5-S.

VENDO VESTIDOS POCO USO, Matías Ovalle 38, frente puente Manuel Rodríguez. 88-4-S

SE BORDAN TRAJES, EN SEDA, lana y ajuares para novia. Gorbea 2057. Casita 12. 84-6-S

INTERESA A TODA SEÑORA O señorita ver la quemazón de precios de nuestros sombreros de primavera. Fábrica "Eliane", Compañía N.o 2290. 119-4-S

GRAN LAVANDERIA LA FLORIDA de B. Contreras, en Alonso Ovalle 751, entre San Francisco y Santa Rosa, a una cuadra de la Alameda. Sigue atendiendo a su selecta y delicada clientela esta seria y bien instalada lavandería; para esto la casa cuenta con un personal escogido, y este establecimiento está regentado por una experta persona, la cual cuenta con más de 18 años de práctica en el ramo. Se limpia, se lava y aplancha, toda clase de ropa de caballeros, señoras y niños. Se reciben lavados por piezas, docenas y mensual, haciendo descuentos especiales a hoteles, colegios y familias. Se reciben órdenes por correo y se despacha el lavado a domicilio, a quien lo solicite. Especialidad en lavado de ropa fina. Batas, blusas, trajes sastre, etc., etc. 129-4-S

MODISTAS ECONOMIZAD TIEMPO y dinero, mandando hacer los plisados a la Casa Saavedra. Precio de fábrica desde una pollera, entrega instantánea. Esta casa no cobra sobre precio. Delicias 872, frente Estado. No confundir esta acreditada fábrica por otra. 113-4-S

TRAJES SASTRE, BATAS SEDA Y lana, sombreros, realizo. Recoleta 438, frente Dardignac. 108-5-S

UN COMPLETO Y VARIADO SURTIDO en géneros de verano y a precios verdaderamente económicos encontrará usted desde mañana Lunes en la Tienda el Bazar Porteño, San Diego esquina Avenida Matta; batista dobleancho a $ 1.50, 1.60, 1.80 y 2 pesos metro; brillantina negra doble ancho, a $ 2.40 metro; organdí de medio luto muy ancho, 3 metro; Generitos réclame, a $ 1.30 metro; velos de colores, a $ 1.60, 1.80, 2, 2.50, 3, 4 pesos metro; cantones de colores, a $ 1.40 metro; percalas, a 1.50, 1.80, 2.00, 2.40, 2.60 metro; piqué borlon, a 2.40, 2.60, 3, 3.50, 4 pesos metro; géneros de lana, a $ 7, 8, 9, 10, 12, 14, 16 pesos metro; vichí, a 1.40, 1.60, 1.80, 2, 2.40, 2.60, 3, 4, pesos metro; corsées llegó nuevo surtido de corsées a $ 8, 9, 10, 12, 14, 16 pesos cada uno; sábanas, a 7, 8, 9, 10, 12, 14, 16 pesos cada una; jabón Chaplina, 80 centavos el pan; colchas blancas, a 18, 22, 25, 30, 35, 40 pesos cada una. Hay muchos otros artículos todos a precios muy convenientes. — Tienda el Bazar Porteño, San Diego esquina Avenida Matta. 4-s

BATISTAS, TRAJES VERANO, Desde veinte pesos tiene Arauco 1068. 4-s

LIBREAS COCHEROS, TRAJE frac, esmokin, realízase. V. Mackenna 1080. (Sastrería). 5-s

FIESTAS PATRIAS, TRAJES MEDIDA desde $ 80, 50 o|o economía; pantalones, desde $ 22; hechuras, ropa, saldos, abierto Domingo, local, propio, Av. Mackenna 1080. 5-s

OBJETOS PERDIDOS

MEMORIA PERDIDA, ES CAUSA de fracaso. Todo el mundo puede duplicar su memoria con la primera de las 14 lecciones de que consta nuestro Curso Científico, Rápido y Práctico, por correspondencia, caso contrario, devolvemos su dinero. Las 14 lecciones decuplican por lo menos la memoria. Miles de testimonios. Cada lección, por correo, certificada, $ 10. The Roth Memory Course Co. (South American Branch) Casilla 2464, Santiago de Chile. S-6

$ 50 DE GRATIFICACION SE DARA a la persona que devuelva reloj de oro con monograma de esmalte lacre C. V. a Huérfanos 1869, perdido el Domingo. 202-Set-4

GRATIFICACION DARE QUIEN devuelva cajoncito con lentes olvidado carro San Pablo. Devolverlo: San Pablo 3987. S-4

ESPLENDIDA GRATIFICACION A quien entregue perrito Fox-Terrier, mancha negra ojo, nombre "Yoli". Huemul 567. 947-S-6

COCINERA CON RECOMENDACIÓN, necesita matrimonio extranjero. Buenos Aires 425. 74-5-S

GRATIFICACION DARE EN MATUCANA 68, a quien entregue o dé noticias de perrito blanco, lanudo, de nombre Pámpano, perdido el Lunes último. 4-S.

MAQUINARIAS

DE OCASION VENDO RICA MAQUINA aparadora de codo. María 57, casita 16. 5-S.

MAQUINARIA, NUEVA Y USADA, compra y vende: Preisler, Huérfanos 2443. S-15

$ 70 VENDO BUENA MAQUINA DE coser de pie. Andes 2134. 21-s

MOTOR ELECTRICO, 5 HP., NUEVO, vendo ocasión. Valparaíso 1265.

PERFORADORAS DE VARIAS Clases y marcas con todos sus repuestos. J. F. Pearce, Rancagua. 125-4-S

MAQUINA ESCRIBIR "UNDERWOOD", "Corona" u otra, compro contado. Casilla 3511. S-4

NEGOCIANTES EN CUEROS: NO olvidéis que la máquina de medir, es vuestro más útil y fiel amigo. El sistema patentado "Arisnavarreta", es el desideratum de la perfección y el más económico. Justo Iglesias, Casilla 470. 408-S-4

$ 250 VENDO MAQUINA DE ESCRIBIR "Visigraph", poco uso. Dirigirse a Casilla 470. 407-S-4

MAQUINAS SINGER DE OCASION. Cochrane 442. S-4

BOTES Y MAQUINAS HELADERAS vendo. Andes 2353. S-4

MOTOR ELECTRICO 15 CABALLOS en perfecto estado, vendo. Exposición 250. S-5

MAQUINA UNDERWOOD, ULTIMO modelo, nueva, mesa y silla importada, vendo, $ 830. Bandera 682, oficina 7, de 11 a 12. S-4

VENDO MAQUINA HELADERA grande, en buen estado, con tres botes. Calle Castro 288. S-7

REGALO POR $ 900 MOTOR ELECTRICO 5 caballos, garantido. San Francisco 425. S-5

SIERRA HUINCHA IMPORTADA, torno para madera, lijadora, y agujereadora, véndense precio ocasión: Condor 1124. S-4

PALAS A VAPOR, MARCA OSGOOD, capacidad de 3|4 yarda. En perfecto estado. J. F. Pearce, Rancagua. S-4

WAGONES WATSON PARA DOS O tres caballos. Capacidad 2 yardas cúbicas. En muy buen estado. J. F. Pearce, Rancagua. S-4

ARADOS, RASCADORES, ESPECIALES para caminos, excavaciones, etc., etc. J. F. Pearce, Rancagua. S-4

MOTORES ELECTRICOS Y MATERIAL para instalaciones. Alambre, etc. J. F. Pearce, Rancagua. S-4

ROLLOS GARFIELD, CHANCADORAS y toda clase de maquinaria para minas. Nueva y usada. J. F. Pearce, Rancagua. S-4

BAÑOS LAVATORIOS Y EXCUSADOS de la mejor clase, completamente nuevos. J. F. Pearce, Rancagua. S-4

MAQUINAS A VAPOR, COMPRENSORAS, calderas, locomotoras, mezcladoras para concreto, etc., etc. J. F. Pearce, Rancagua. S-4

PERFORADORAS DE VARIAS Clases y marcas con todos sus repuestos. J. F. Pearce, Rancagua. S-4

SE COMPRA DE OCASION MAQUINA de tejer alambres para somiers. Casilla 2635. 90-5-S

VENDO DE OCASION MAQUINA dental White. Agustinas 1019. 91-4-S

PUNTAS 01, PICOTAS PARA DESCHEPICAR, ofrecen. Robinovitch Hijos. Huérfanos 2653. 67-6-S

PALAS PUNTA HUEVO Y TIPO mono, realizamos. Huérfanos 2653. 67-6-S

MOTORES 8, 10, 40 HP., HORNOS hacer carbón, alquitrán, vende. Casilla 4593. S-4

PANTALONES MEDIDA, 20 DIBUJOS, desde $ 22; trajes $ 80. 50 o|o economía. Hechuras, viraduras. —V. Mackenna 1080. S-5

MAQUINA PARA HACER ESCOBAS, vendo de ocasión. Gálvez 1360. S-6

MOTOR ELECTRICO 1|2 CABALLO A. E. G., vendo. Moneda N.o 2502. S-5

VENDO MAQUINA DE ESCRIBIR "Monarch", Cochrane 424. 127-4-S

MAQUINAS COSER DE PIE Y MANO, vende: San Diego 276. 141-4-S

MAQUINA CALAR CON MOTOR, vende: San Diego 276. 141-4-S

MAQUINA HACER TAPIZETE SOMBRERO, vende: San Diego 276. 141-4-S

MAQUINA IZQUIERDA APARAR, vende: San Diego 276. 141-4-S

MAQUINA OJALADORA DE PAÑO, 23-19, sin uso, de ocasión, vendo. Nataniel 166. S-4

COMPREN SUS ARADOS, RASTRAS, cultivadores, Fundición Klein, Unión Americana 242. S-5

MATERIAL DE CONSTRUCCION

CONSOLAS DE FIERRO PARA claraboya, bien baratas, verlas, Purísima 275. 4-s

EXCELENTE MAMPARA MAS DE tres metros de ancho de pino con adornos, manillas de bronce quisios, etc., de ocasión, se vende, Purísima 275. 4-s

PUERTAS DE CALLE UN LOTE DE 14 puertas muy buena clase, precios baratos. Purísima 275. 4-s

ROBLE DE 4 1|2 Y 6 METROS, DETALLO 3 carros. Desvío Agricultores, Vicuña Mackenna 628. S-4

VENDO TABLAS RAULI PARA PISO, y cielo, baratísimo. Nataniel 1207. S-6

REALIZO MADERAS PINO BUEN estado, precios convenientes, San Francisco 296, cualquiera hora días trabajo. S-4

VENDO TEJAS, ROSAS 1644. . S-5

PUERTA CON BALCON FIERRO, realizo. Esperanza 642. 976-S-4

VENDO MAMPARA PARA PASADIZO. Franklin 975. 956-S-6

COMPRO VENTANAS, PUERTAS, medio cuerpo. Zinc acanalado. Manuel Montt 2775. S-4

PUERTAS UNA HOJA, DE PINO, 3.05 x 1.05, vendo, $ 25. 5-s

MEDICINA

JUVENTUD: NO MAS GONORREAS. Fuera contagios, salud, limpieza. Glóbulos Kadde, 4.40. Daube y Cía., Botica Belga, San Diego 591. Set.-21

NERVIOSOS, NEURASTENICOS, cansancio cerebral, insomnios, impotencia. Gran remedio "Cerebrol". —Daube, Boticas. S-23

MASAJES, CURACIONES, INYECCIONES, Esperanza 405. 626-4-S

EXAMEN CIENTIFICO DE LA VISTA gratis por especialista diplomado. Gran surtido en anteojos y lentes a precios reducidos. Ahumada 264. 837-4-S

"ESCUELA NACIONAL DE MASAJISTAS". (Unico establecimeinto serio, facultado por el Supremo Gobierno). Pídanse prospectos. Diplomas válidos: Facilidades. "Masaje médico", "Belleza" y "Pedicuria científica". Director profesor, Díaz Gascogne. Estado 363. 842-5-S

SORDOS: AUNQUE SEAN MUY sordos, incurables me obligo haceros oír perfectamente bien. Soy el único que hay en Chile, quizá el único en Sur América, que puede haceros oír hasta secretamente, si me lo exigen; consultándome personalmente o por Correo, dirigiéndose a Casilla 3161, en Santiago, al Inventor del "Heotófono". 846-4-S

INYECCIONES INTRAVENOSAS, intramusculares, hipodérmicas, colócanse. Gálvez 119. S-4

PESTAÑAS Y CEJAS: EL NUEVO medicamento "Pestañol" las hace nacer y desarrollarse. En toda Botica. Tres pesos. S-4

CURACION DE LA CALVICIE. EL único Específico en su género que puede acreditar su eficacia con documentos auténticos a la vista, es "Peloforma". Farmacia Unión Central. Bandera 10. S-4

NUEVA CLINICA DENTAL. — DELICIAS 880. Dentista titulado, trabajos serios y rápidos. La falta de una clínica dental de esta naturaleza se hacía sentir en Santiago, pues aparte de la Escuela Dental no había otra que prestara sus servicios a precios bajos. En su sección especial cobra los siguientes precios: tapaduras, desde 3 pesos; planchas, desde 10 pesos; coronas oro, desde 10 pesos; puentes, desde 20 pesos, etc. 981-S-4

"EL MASAJE", ES MAS ANTIGUO que la medicina. Nació quizá junto con la primera dolencia que aquejara al primer hombre. Siendo de tan antiguo, hoy perfeccionado, científico, es el método más moderno que contribuye a curar notablemente numerosas enfermedades, especialmente crónicas. Consulte al Director de la "Escuela Nacional de Masajistas". Profesor Díaz Gascogne, Estado 363. 40-4-S

MUEBLES

COMPRO PIANOS Y TODA CLASE menajes buenos precios. San Diego 460. S-12

COMPRAMOS MENAJES DE CASA, atendemos a domicilio "La Magallanes", Av. Matta 1004. Teléfono Inglés 147, Matadero. Set.—4

"LA MONTAÑESA". COMPRO MENAJES de casa y toda clase de ropa fuera de uso, pago buenos precios; atiendo a domicilio. Dirigirse por carta o personalmente a Tomás Villelba, San Diego N.o 1224. D-31

VICTROLA VICTOR, MODELO 9. perfecto estado, vendo ocasión. Moneda 3015. 633-4-S

MUEBLES DORMITORIO, COMEDOR, salón, oficinas, vestíbulos, bien construídos, vendemos a precios muy convenientes, con facilidades de pago. Fábrica: Serrano 398. 755-6-S

VENDO VARIOS MUEBLES. GARCÍA Reyes 853. S-4

SE VENDE UN PIANO ALEMAN Y un motor eléctrico de 1|4. San Francisco 597. 915-5-S

VENDO PEINADOR, COMODA, VELADOR estilo inglés, baratos, 2 a 6 P. M. — Silva, Santa Rosa 266. S-4

AUTOPIANO O VICTROLA CON piezas, deséase tomar en arriendo para casa particular, dando toda garantía, pagando bien. Agustinas 2601. S-4

PIANO CLAVIJERO BRONCE, FLAMANTE, $ 1,900; otro estudio $ 750, vendo. Moneda 1375. S-4

MUEBLES PINOS SE VENDEN Y hacen. Precios fábrica. 618, calle Porvenir. S-4

GRAN ESPEJO CON JARDINERA, dorados, vendo. Vicuña Mackenna 1007. S-4

COMPRO VICTROLAS VICTOR DE ocasión, no importa estado. Dirección por cartas: Claras 245. 980-S-6

VENDO MUEBLES GALVEZ 133. S-5

AMOBLADO SALON ESTILO MODERNO, vendo. Manuel Rodríguez No. 741. 957-S-4

SASTRERIA RATINOFF, SAN ANTONIO 232. En el sorteo verificado ayer salió favorecido del club número 14 el número 54. 4-S.

COMPRO DOS SILLAS DE BALANZA. Rosas 2550. 95-4-S

COMPRO MENAJE CASA COMPLETO, piezas sueltas, muebles antiguos, piano. No venda sin consultar mi oferta. Pago buenos precios. Casilla 3056. 77-4-S

VENDESE TRES CAJAS VIAJEROS comerciales, sillas de Viena, importadas. Cuevas 805.

$ 150 VENDO JUEGO MESAS TALLADAS, centro y arrimo. Mapocho 1574. S-4

OCASION VENDO 2 MESES USO lindo amoblado dormitorio, lunas ovaladas, 1|2 amoblado salón. San Pablo 1764. 112-4-S

MEDIO AMOBLADO DE SALON, vendo ocasión $ 200. Sotomayor 833. 4-S

CATRECITO BRONCE UNA PLAZA vendo $ 100. San Diego 103. S-5

VICTROLA MUEBLE, 60 DISCOS, vendo. García Reyes 48. 4-S.

PROPUESTAS

MINISTERIO DE GUERRA. — SE piden propuestas públicas para la provisión de 5,000 quintales métricos de cebada para la alimentación del ganado de las unidades de la I División por lo que resta del presente año. Dicha cebada será entregada y pesada en los cuarteles de las unidades de la División que indique el Departamento Administrativo de Guerra o puesta a bordo en Valparaíso, Coquimbo o Huasco en carros de los Ferrocarriles del Estado, indicando la estación. Las propuestas se abrirán el día 15 de Setiembre próximo, a las 3 P. M., en la oficina del jefe del Departamento Administrativo. Bases y antecedentes en el mismo Departamento. — El Jefe del Departamento Administrativo. S-15

DIRECCION DE OBRAS PUBLICAS. —Pídense propuestas públicas para los trabajos de construcción de la primera sección del camino de Hualañé a Iloca, en una extensión de seis kilómetros. Las propuestas se abrirán en la Inspección General de Puentes y Caminos el 15 del presente, a las 3 P. M., donde pueden consultarse las bases y antecedentes. Santiago, 1.o de Setiembre de 1921. —El Secretario General. S-12

DIRECCION DE OBRAS PUBLICAS. —Pídense propuestas públicas para los trabajos de terminación de la Escuela "José Manuel Balmaceda", ubicada en la Avenida Ecuador de esta ciudad, las que se abrirán el Lunes 26 de Setiembre próximo, a las 3 P. M., en la Inspección General de Arquitectura, donde los interesados pueden consultar los antecedentes. Santiago, 29 de Agosto de 1921. — El Secretario General. S-20

DIRECCION DE OBRAS PUBLICAS. —Pídense propuestas públicas para la ejecución de las reparaciones del malecón de Puerto Montt, en una extensión de 510 metros. Las propuestas se abrirán en la Inspección General de Hidráulica, el 21 de Setiembre próximo, a las 3 P. M., donde pueden consultarse las bases y demás antecedentes. Santiago, 29 de Agosto de 1921. — El Secretario General. S-20

DIRECCION DE OBRAS PUBLICAS. —Se piden propuestas públicas para la provisión del material de cañerías para las obras de agua potable de Serena y Coquimbo. Las propuestas se abrirán el 22 de Setiembre próximo, a las 3 P. M., en la Inspección General de Hidráulica, donde pueden consultarse las bases y demás antecedentes. Santiago, 30 de Agosto de 1921. — El Secretario General. S-20

MINISTERIO DE GUERRA. — SE piden propuestas públicas para la provisión de los siguientes artículos destinados al uso del Ejército: 16,000 escobillas de rama; 8,000 escobillas de pelo; 8,000 rasquetas; 9,500 jaquimones de cuero o cordel; 1,500 cadenillas de barbada; 500 lazos de cordel; 500 vizcacheras; y 1,000 cinchas de cordel. Bases y demás antecedentes pueden solicitarse en la Oficina General de Vestuario y Equipo del Ejército (Santo Domingo N.o 3317). Las propuestas se abrirán en la Oficina del Jefe del Departamento Administrativo del Ministerio de Guerra ante los interesados que concurran, el día 8 de Setiembre próximo, a las 3 P. M. —El Jefe del Departamento Administrativo. S-8

PRESTAMOS DE DINERO

COBRANZAS. — COMISIONES, juicios comerciales y civiles. Redacción de escrituras. — Préstamos.— Gómez. Agustinas 1148. 30-s

$ 15,000 PRIMERA HIPOTECA, NECESITO, no pagaran comisión. Catedral 1109. S-4

DINERO LISTO PARA HIPOTECAS cualquiera suma. Marambio Montt. Galería Alessandri 25 A. S-4

DINERO SOBRE 1.a o 2.a HIPOTECAS, tengo listas las siguientes partidas: 6,000, 8,000, 10,000, 12,000, 15,000, 20,000 y 25,000 pesos. Oficina Comercial, Abel Aravena. Morandé 450, Casilla 1379. 952-S-4

DINERO FACILITO SOBRE HIPOTECA, interés 9 o|o anual. Daniel Laurel. Huérfanos 1236. 44-5-S

DINERO SOBRE HIPOTECAS DESDE $ 1,000 facilito. Compañía 1065, oficina 6. Correa. 68-4-S

¡¡DINERO!! DESDE 200 PESOS A 5,000 facilito por muebles, pianos, automóviles, mercaderías y buenas fianzas. Bandera 552. Oficina 10. S-4

$ 5,000 NECESITO PRIMERA HIPOTECA, hermoso chalet en Quilpué. Manuel Rodríguez 983. S4

INDUSTRIAS

ZURCIDOS INVISIBLES, NOTABLE zurcidor japonés. Especialista único. Especialidad en viraduras, composturas, transformaciones. Son perfectas. San Diego 228, Teléfono Inglés 5046. Set. 25

ENCERO PISOS Y ASEOS DE CASAS. Morandé No. 864. 228-S-9

ZURCIDOS INVISIBLES, VIRADURAS, composturas, transformaciones, limpiar a vapor, trabajos perfectos, sastrería, recíbense hechuras, San Diego 31. 6-s

CORTO, TRANSFORMO, LIMPIO pieles y plumas. Embalsamo pájaros, animales. Hago sombreros. Olivos 950. 970-S-4

DOCTORA LASTARRIA, AVENIDA Matta 1127. Especialista curaciones del estómago, hígado e intestinos. 5-s

PROPIEDADES

VENDO LINDA CASITA, JARDIN a la calle dos patios y huerto. Verla y tratar, Santa Isabel 0212. 550-Set-3

SITIO EN MATUCANA, 600 METROS, esquina dos cuadras Estación Central, se arrienda. Tratar: Matucana 52, de 4 a 5. 207-Set-5

SE VENDE OCASION DOS SITIOS 10x40 c|u., manzana M., en Población Besa, comuna Yungay. Dirigirse: Vitacura 66. Providencia. S-5

$ 20,000 COMPRO CASA AL CONTADO, cerca carros, sin agentes. Referencias, Correo Central J. R. 6-s

COMPRO CASA HASTA VEINTE mil. Barrio Estación, Alameda. Romero 2675. S-9

COMPRO CASA CON O SIN HIPOTECA de Caja o Hipotecario. Barrio urbano. A. V., Casilla 1404. 845-5-S

SE VENDE SITIO CHICO, CON FACILIDADES de pago, en Población Recoleta. Tratar: Av. de la Paz 372. S-4

VENDO SITIO 1,600 VARAS, CON arboleda y parrón, extenso, en 3,000 pesos, fruta abundante y hortaliza bien regado, en Población Morandé. Tratar Mapocho 2759. S-4

QUINTA SIN O CON CHALET CHICO, Pedro Valdivia, Leones, Providencia, Manuel Montt, con tres a cinco mil metros, compro. Casilla No. 2903. 966-S-4

AV. SEMINARIO, EN BUENA SITUACIÓN, véndese casa moderna, perfecto estado, construcción sólida, 7 piezas principales, varias de servicios, baño, terraza, jardín, dos patios, fachada imitación piedra. Precio: $ 40,000. Guzmán y Cía., Huérfanos 1243. S-5

BUENA Y EXTENSA CASA UN PISO, 8 grandes departamentos, gran hall, servicios, huerto, fachada imitación piedra. Mide 20 por 60 metros. Está inmediata a la calle San Diego. Excepcional facilidades de pago. Precio: $ 50,000. Guzmán, Silva y Cía., Huérfanos 1243. S-5

CAMILO HENRIQUEZ, ANTES DE Avenida Matta. Casa un piso, 6 departamentos, servicios, tres patios, electricidad. Precio $ 20,000. Guzmán, Silva y Cía., Huérfanos 1243. S-5

SAN ISIDRO, CERCA ALAMEDA. Casa un piso, 7 piezas, servicios, gas, electricidad, Precio $ 50,000. Guzmán, Silva y Cía., Huérfanos 1243. S-5

SAN LUIS, PASADO AVENIDA Matta. Casita con 3 piezas, servicios, árboles, Precio $ 6.000. Guzmán, Silva y Cía., Huérfanos 1243. S-5

TENEMOS NUMEROSAS ORDENES de venta de propiedades, desde ocho mil a trescientos mil pesos, en todos los barrios de Santiago y con excelentes ocasiones.— Marín y Celis, calle La Bolsa 27-B.

$ 18,000 AV. FRANCIA, PROXIMA Independencia, 6 habitaciones, servicios, patio, huerto. Mide 10 por 54 metros. Deuda Caja Ferrocarriles. Jorge Cristi. Catedral 1109. S-4

$ 20,000 AV. LARRAIN, UN PASO Plaza Los Guindos, dos pisos, 9 habitaciones, huerto, electricidad. Se permuta por casa central mayor valor. Jorge Cristi. Catedral 1109. S-4

$ 28,000 AV. ROSARIO, INMEDIATA recoleta, 8 habitaciones, servicio, patio, alcantarillado, gas. Jorge Cristi. Catedral 1109. S-4

$ 120,000 AV. PROVIDENCIA. FLAMANTE residencia, 11 habitaciones, varias servicio, hall, huerto, jardín reja calle, alcantarillado, gas, electricidad. Mide 14 por 73 mts. Debe $ 20,000 Hipotecario. Jorge Cristi. Catedral 1109. S-4

$ 50,000 BASCUÑAN, BIEN SITUADA, flamante, 8 habitaciones, 3 servicio, hall, 2 patios, parrón, gas, electricidad. Mide 12 por 55 metros. Debe $ 10,000 Caja Hip. Jorge Cristi. Catedral 1109. S-4

$ 70,000 BULNES, INMEDIATA DELICIAS, 8 habitaciones, varias servicio, 2 patios, parrón, gas. Debe $ 10,000 Caja. Jorge Cristi. Catedral 1109. S-4

$ 6,200 CALLE CASTILLO, INMEDIATA Libertad, 3 habitaciones, servicio, patio. Jorge Cristi. Catedral 1109. S-4

$ 33,000 CALLE CONSTITUCION, tres cuadras Plaza Italia, ladrillo, 10 habitaciones, servicio, 2 patios, gas, alcantarillado, electricidad. Mide 10 por 40 metros. Jorge Cristi. Catedral 1109. S-4

$ 70,000 CAMPO MARTE, INMEDIATA Delicias, 9 habitaciones, 6 servicio, 2 patios, huerto, gas, Mide 15 por 60 metros. Jorge Cristi.— Catedral 1109. S-4

$ 13,000 DIEZ DE JULIO, CERCA Santa Rosa, 5 habitaciones, servicios, patio, alcantarillado, gas. Jorge Cristi. Catedral 1109. S-4

$ 20,000 DARDIGNAC, CERCA PURÍSIMA, 5 habitaciones, 3 servicio, patio, alcantarillado, electricidad.— Jorge Cristi. Catedral 1109. S-4

$ 210,000 DELICIAS, CERCA CERRO, dos pisos, 4 casas con 6 habitaciones, todo servicio cada una. — Produce buena renta. Más datos:— Jorge Cristi. Catedral 1109. S-4

$ 23,000 CALLE GIRARDI, PROXIMA Salvador, chalet 5 habitaciones, servicio, casa chauffeur, parrón, huerto. Jorge Cristi. Catedral 1109. S-4

$ 63,000 HERRERA, INMEDIATA Catedral, dos casas un piso, 12 habitaciones ,servicios cada una. Jorge Cristi. Catedral 1109. S-4

$ 55,000 LIRA, CERCA JOFRE, 12 habitaciones, 2 servicio, 3 patios, arboleda, gas, electricidad. Mide 12 por 64 metros. Jorge Cristi. Catedral 1109. S-4

$ 60,000 MONEDA, CERCA RIQUELME, 9 habitaciones, servicios, 2 patios, gas, electricidad. Debe 20,000 pesos Hipotecario. Mide 12 por 40 metros. Jorge Cristi. Catedral 1109 S-4

$ 35,000 ROOT, INMEDIATA DELICIAS, 9 habitaciones, servicios, patio, gas. Mide 14 por 30 metros.— Jorge Cristi. Catedral 1109. S-4

$ 40,000 SAN BERNADO, CHACRITA 3 cuadras, 1 cuadra viña torontel, 400 árboles frutales, casa 8 habitaciones, servicios, parrones, abundante agua. Se permuta por propiedad en Santiago. Jorge Cristi. Catedral 1109. S-4

$ 15,000 SAN BERNARDO, PROXIMO Plaza. Sitio 2,000 metros, cerrado, con muralla, 119 árboles frutales. Se permuta por casa en Santiago. Jorge Cristi. Catedral 1109. S-4

$ 50,000 SANTO DOMINGO, DOS cuadras Plaza Brasil, estucada, 7 habitaciones, 4 servicio, 2 patios, parrón, gas, electricidad. Jorge Cristi. Catedral 1109. S-4

$ 50,000 ROSAS, INMEDIATA MATURANA, dos pisos independientes. Mide 10 por 40 metros. Perfecto estado. Produce $ 500. Jorge Cristi.— Catedral 1109. S-4

DINERO SOBRE HIPOTECAS tengo encargo de colocar en partidas de $ 2,000 a $ 20,000 ,primeras y segundas hipotecas. Negocios rápidos. Jorge Cristi. Catedral 1109. S-4

PRESTAMOS CON BANCOS, TRAMITO rápidamente en Caja y Bancos Hipotecarios al 7, 8 o|o interés anual. Anticipo fondos cancelación otras deudas. Comisión módica. Negocios rápidos. Jorge Cristi. Catedral 1109 S-4

CASA ANTES MATTA, VALOR $ 16,000, compro al contado. Ofertas, a A. Bravo. Correo 7. S-4

PROPIEDAD RENTA, BARRIO COMERCIAL, preferencia almacenes, valor hasta $ 40,000 contado, tengo orden de comprar. Negocio inmediato. Jorge Cristi. Catedral 1109. S-4

CASA BARRIO RECOLETA O CALLES trasversales, valor hasta 30,000 compro contado. P. H. V. Correo 6. S-4

CASAS CENTRALES VALOR 15,000 a $ 50,000, para satisfacer pedidos urgentes, tengo orden de comprar varias. Jorge Cristi. Catedral 1109. S-4

COMPRO CASA HASTA $ 25,000, barrio Estación Central. Pago al contado. Dirigirse: Samuel V. Rojas. Correo 2. S-4

$ 1,000 DIECIOCHO, 10 HABITACIONES, hall, sala, servicios, decorada, piso parquet, 2 patios, electricidad y gas. Jorge Cristi. Catedral 1109. S4

$ 600 DIECIOCHO 779 ALTOS, 7 habitaciones, toilette, 4 servicios, piso parquet, electricidad y gas. — Jorge Cristi. Catedral 1109. S-4

$ 900 AV. PROVIDENCIA, 11 HABITACIONES, hall, servicios, jardín y árboles frutales. Jorge Cristi. Catedral 1109. S-4

$ 450 AV. VICUÑA MACKENNA, 8 habitaciones, 2 patios, electricidad y servicios. Jorge Cristi. Catedral 1109. S-4

$ 450 AV. VICUÑA MACKENNA, 8 habitaciones, 2 patios, electricidad y servicios. Jorge Cristi. Catedral 1109. S-4

$ 280 VICUÑA MACKENNA, 5 HABITACIONES, 2 patios y servicios. Jorge Cristi. Catedral 1109. S-4

$ 350 LIBERTAD, ALTOS, 8 HABITACIONES, electricidad y servicios.— Jorge Cristi. Catedral 1109. S-4

$ 650 SAN ISIDRO, CASA AMOBLADA, dormitorio, comedor, sala, hall, baño y servicio. Jorge Cristi. Catedral 1109. S-4

$ 375 SAZIE, BAJOS, 10 HABITACIONES, galería y 4 servicios. Jorge Cristi. Catedral 1109. S-4

$ 400 AV. CLUB HIPICO, 8 HABITACIONES, hall y servicios. Jorge Cristi. Catedral 1109. S-4

$ 260 MAESTRANZA, ALTOS, 7 HABITACIONES y servicios. Jorge Cristi. Catedral 1109. S-4

$ 300 UNION AMERICANA, 9 HABITACIONES, 2 patios y servicios. Jorge Cristi. Catedral 1109. S4

$ 300 UNION AMERICANA, 9 HABITACIONES, 2 patios y servicios. Jorge Cristi. Catedral 1109. S-4

$ 650 BANDERA 516, CASI ESQUINA Catedral, espacioso local con subterráneo y todo servicio. Jorge Cristi. Catedral 1109. S-4

$ 250 MONEDA 2838, 5 HABITACIONES, electricidad, gas industrial y servicios. Jorge Cristi. Catedral 1109 S-4

$ 14,000 CERCA ALAMEDA, PROXIMA carros Carmen vendo casa siete piezas, dos patios, alcantarillado. Compañía 1065, oficina 6. 68-4-S

GRUPO DE CASAS, VISTA TRES calles, 1 1|2 cuadra extensión, renta y porvenir, tasación 219,000 pesos, véndese sólo 130,000 pesos, con 40,000 al contado; 25,000 dos años plazo, 18,000 en tres anualidades de 6,000 pesos cada una y el saldo de 47,000 pesos a largo plazo. Bandera 78. Oficina 24, Feria.

70,000 PESOS CHACRA 1 1|2 HORA de Santiago, 20 cuadras planas regadas, casas, viña, bodegas, plantaciones, facilidades de pago. Bandera 78. Oficina 24.

65,000 PESOS, CHACRA CON UNA gran industria, en San Carlos, 10 cuadras, con dos regadores propios. Casas, plantaciones, en dos años su producción paga el valor total; véndese facilidades. Bandera 78. Oficina 24. Feria.

14,000 PESOS, CASA 8 PIEZAS, PATIO 30x25, terrenos para edificar, véndese. Bandera 78. Oficina 24. Feria.

SITIO 25x15, DOS CUADRAS MATTA, véndese 3,000 pesos. Bandera 78. Oficina 24. Feria.

10,000 PESOS, CASA, SITIO Y PATIO, 8 piezas, ladrillo, dos cuadras Matta. Cuevas 805.

30,000 PESOS CASA A DOS CUADRAS de Alameda, seis piezas, servidumbre, véndese. Bandera 78. Oficina 24.

PERMUTASE BUENA PROPIEDAD central, valor $ 70,000, por chacra alrededores de Santiago, aunque sin casas, sin agentes. Ofertas: M. M., casilla 4626. S-5

CASA VENDESE CON MUCHAS facilidades pago. Compañía 1926, de 2 a 5. S-4

PROPIEDAD COMERCIAL.— OCASIÓN única, 28 metros frente, Av. Matta esquina Nataniel, $ 17,000. Facilidades. Datos: V. Mackenna 1080. S-5

$ 21,000 VENDO PROPIEDAD COMPUESTA tres casas de renta, todo servicio, carros 30 puertas, construcción ladrillos, bodega subterránea, facilidades pago. Produce mensual $ 250, mal arrendada. Tratar: Bascuñán 992. Moisés Silva. S-4

CASITA CUATRO PIEZAS Y DEPENDENCIAS véndese. Santa Filomena 137. 126-6-S

VENDO PRECIOS REBAJADOS: una casita en 10,000, calle Andrés Bello; otra de dos pisos, en 30,000, calle Bellavista; dos de dos pisos en 25 mil, calle Marina Gaete; una en 16 mil, calle Antofagasta; una chica en 6 mil, calle San José y quinta en 20 mil, calle Maule. Tratar: Dardignac 176. 128-4-S

$ 6,200 OCASION, CASA SEIS PIEZAS inconclusas, con material para terminar, cerca carros, Tocornal 1324, dos cuadras pasado Avenida Matta, entrar por Carmen. S-4

$ 80,000 REGALO CASA CINCO piezas, sitio cerrado, ladrillo. Washington próximo Matta. Bandera 34. Of. 12. Ampuero Tobar. S-4

$ 16,000 VENDESE CASA 10x30 metros, 6 piezas. Eyzaguirre próximo San Francisco. Bandera 34. Of. 12. Ampuero Tobar. S-4

$ 260,000 VENDESE CASA ESQUINA residencia, con 4 casas de renta. Vicuña Mackenna. Bandera 34. Of. 12. Ampuero Tobar. S-4

$ 120,000 VENDESE, PERMUTASE gran casa chalet construcción nueva, Avenida Providencia, próxima Pedro Valdivia. Bandera 34. Of. 12. Ampuero Tobar. S-4

$ 65,000 VENDESE O PERMUTASE casa quinta para residencia, Avenida Pedro Valdivia, por otra menor valor. Bandera 34. Of. 12. S-4

$ 26,000 VENDESE CASA RESIDENCIA 18x48, 6 piezas, fuera dependencias. Chiloé 1719. S-4

$ 65,000 VENDESE DOS CASAS altos, bajos, Serrano, 5 cuadras Alameda, produce buena renta. Bandera 34. Of. 12. S-4

$160,000 VENDESE CASA RESIDENCIA, edificio un piso, calle Ejército 5.a cuadra. Bandera 34. Of. 12. S-4

COMPRO CASA. PAGO AL CONTADO cualquier suma. Ofertas: Casilla 72. S-5

PERMUTO, VENDESE CON FACILIDADES pago 65 propiedades en todos los barrios Santiago, casa quinta San Bernardo, Peñaflor, Providencia, Subercaseaux, Cisternas, Ñuñoa, fundos, chacras. Referencias: Banderas 34. Of. 12. Ampuero Tobar. S-4